



# DIÁRIO OFICIAL DO MUNICÍPIO DE VITÓRIA DO XINGU

2 de junho de 2026

Vitória do Xingu Pará, Ano IX 836

REPÚBLICA FEDERATIVA DO BRASIL  
ESTADO DO PARÁ

PREFEITURA MUNICIPAL DE  
VITÓRIA DO XINGU

MARCIO VIANA ROCHA  
Prefeito

ROGÉRIO SOARES PEREIRA  
Vice-Prefeito

BENEDITO WILSON DIAS CASTRO  
Presidente da Câmara Municipal

SUELLEN RAFAELA DE MELO  
Procuradora Geral do Município

## ACESSO À INFORMAÇÃO

É um dos veículos de comunicação que a imprensa municipal tem para tornar público todo e qualquer assunto de âmbito municipal. D.O.M é formado por: Leis, decretos, resoluções, instruções normativas, portarias, contratos, editais, extratos, avisos, ineditoriais e outros atos normativos de interesse geral. Atos de interesse dos servidores da Administração Pública Municipal.

É disponibilizado para acesso na internet no site da Prefeitura de Vitória do Xingu ([www.vitoriaadoxingu.pa.gov.br](http://www.vitoriaadoxingu.pa.gov.br)). Todos os assuntos de valor oficial do município você acompanha nas páginas do DIÁRIO OFICIAL DO MUNICÍPIO, publicado nos jornais de grande circulação, mural da prefeitura e na edição digital.

## SECRETARIADO

DANILSON GILIARD ALMEIDA DE LIMA  
Secretário Municipal de Administração

GRIMÁRIO REIS NETO  
Secretário Municipal de Educação

SAMUEL SILVA PORTILHO DE MELO  
Secretário Municipal de Saúde

CINTHIA MAGALI MOREIRA HOFFMANN  
Secretária Municipal da Gestão do Meio Ambiente

ALAN AUGUSTO ALMEIDA DE ALMEIDA  
Secretário Municipal de Planejamento,  
Orçamento, Tributação e Finanças

EVANDRO JOSÉ ALVAREZ DA SILVA NETO  
Secretário Municipal de Esporte e Lazer

DIEGO FERNANDES ROCHA DE ALMEIDA  
Secretário Municipal de Obras, Viação e Infraestrutura

WILLIAN ALVES RIBEIRO  
Secretário Municipal de Agricultura, Pesca  
e Abastecimento

DILCILENE RABELO ALMEIDA TAVARES  
Secretária Municipal do Trabalho e Seguridade Social

ANTONIO MARCOS DA SILVA GAMA  
Secretário Municipal de Cultura

## DIÁRIO OFICIAL DO MUNICÍPIO DE VITÓRIA DO XINGU

### NESTA EDIÇÃO:

EDITAIS DE NOTIFICAÇÃO ----- PÁG 02/49  
PORTARIA Nº 0976/2026 - SEMAD ----- PÁG 35/49  
EDITAL DE DIVULGAÇÃO Nº 002/2026 ----- PÁG 37/49

Av. Manoel Félix de Farias s/n - Centro  
CEP: 68.383-000 Vitória do Xingu-PA  
Fone: (93) 99196 - 5523 / 99188-9849  
CNPJ: 34.887.935/0001-53  
E-mail: [gab.prefeito@vitoriaadoxingu.pa.gov.br](mailto:gab.prefeito@vitoriaadoxingu.pa.gov.br)

**DIÁRIO OFICIAL**  
DO MUNICÍPIO DE VITÓRIA DO XINGU  
Órgão oficial do Poder Executivo do Município  
Criado pela Lei nº 207/2013, de 14.03.2013



VISITE NOSSO SITE



PREFEITURA DE  
**VITÓRIA DO  
XINGU**  
POR ORDEM DA VITÓRIA

site: [vitoriaadoxingu.pa.gov.br](http://vitoriaadoxingu.pa.gov.br)

rede social: @pmvtx prefeitura\_vx



**NESTA EDIÇÃO: EDITAL DE NOTIFICAÇÃO 001/2026**



ESTADO DO PARÁ  
MUNICÍPIO DE VITÓRIA DO XINGU  
SECRETARIA MUNICIPAL DE OBRAS, VIAÇÃO E INFRAESTRUTURA-SEINFRA

**EDITAL DE NOTIFICAÇÃO 001/2026**

A Prefeitura Municipal de Vitória do Xingu/PA, pessoa jurídica de direito público, com sede na Avenida Manoel Felix de Farias, s/nº, Centro, inscrita no CNPJ sob o nº 34.887.935/0001-53, neste ato representado pelo **SETOR DE DEMARCAÇÃO, DIVISÃO E TITULAÇÃO DE TERRAS, de ordem do Prefeito Municipal MARCIO VIANA ROCHA**, no uso de suas atribuições e tendo em vista o que dispõe o art. 31 § 5º da Lei Federal nº 13.465/2017 e do art. 12º, IV, da Lei nº 325/2021, **FAZ SABER** aos, aos proprietários, confrontantes e eventuais terceiros interessados de imóveis na zona urbana do município, **para que manifeste interesse e concordância com os memoriais descritivos, perímetros e delimitações da Regularização Fundiária em execução no município, no prazo de 30 (trinta) dias, conforme Processo Administrativo n. 002877/2015 de interesse da Sra. ANA MARIA LIMA GUEDES, a qual requer titulação urbana para o imóvel sito a AVENIDA MARTIR TIRADENTES, LOTE 57, QUADRA 10, BAIRRO JARDIM DALLA'CUA, com 347,21m² e as seguintes confrontações e Memorial Descritivo abaixo:**

**FRENTE:** AVENIDA MARTIR TIRADENTES  
**LADO ESQUERDO:** LOTE 46 E LOTE 346  
**LADO DIREITO:** LOTE 66 E LOTE 326  
**FUNDOS:** LOTE 336

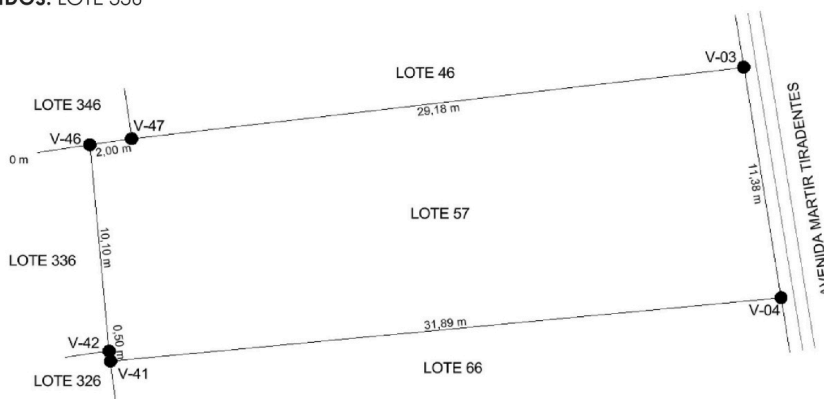

O referido imóvel é delimitado por um polígono irregular cuja descrição se inicia no vértice **V-03**, assinalado em planta anexa e define-se pelos seguintes dados:

De	Para	azimute	Distância (m)	Confrontante	Coord. E(X)	Coord. N(Y)
V-03	V-04	171°03'03"	11,38	AVENIDA MARTIR TIRADENTES	387.270,44	9.680.618,67
V-04	V-41	264°25'18"	31,89	LOTE 66	387.238,70	9.680.615,57
V-41	V-42	353°09'26"	0,50	LOTE 326	387.238,64	9.680.616,07
V-42	V-46	354°46'29"	10,10	LOTE 336	387.237,72	9.680.626,13
V-46	V-47	81°40'03"	2,00	LOTE 346	387.239,70	9.680.626,42
V-47	V-03	83°07'51"	29,18	LOTE 46	387.268,67	9.680.629,91

Assim, para ninguém alegue prejuízo ou prejudicado, faz publicar o presente, que eventuais impugnações ou concordância serão recebidas na sede da Prefeitura Municipal.

Vitória do Xingu, 02 de Junho 2026.

**MARCIO VIANA ROCHA**  
PREFEITO DE VITÓRIA DO XINGU-PÁ





ESTADO DO PARÁ  
MUNICÍPIO DE VITÓRIA DO XINGU  
SECRETARIA MUNICIPAL DE OBRAS, VIAÇÃO E INFRAESTRUTURA-SEINFRA

### EDITAL DE NOTIFICAÇÃO 002/2026

A Prefeitura Municipal de Vitória do Xingu/PA, pessoa jurídica de direito público, com sede na Avenida Manoel Felix de Farias, s/nº, Centro, inscrita no CNPJ sob o nº 34.887.935/0001-53, neste ato representado pelo **SETOR DE DEMARCAÇÃO, DIVISÃO E TITULAÇÃO DE TERRAS, de ordem do Prefeito Municipal MARCIO VIANA ROCHA**, no uso de suas atribuições e tendo em vista o que dispõe o art. 31 § 5º da Lei Federal nº 13.465/2017 e do art. 12º, IV, da Lei nº 325/2021, **FAZ SABER** aos, aos proprietários, confrontantes e eventuais terceiros interessados de imóveis na zona urbana do município, **para que manifeste interesse e concordância com os memoriais descritivos, perímetros e delimitações da Regularização Fundiária em execução no município, no prazo de 30 (trinta) dias, conforme Processo Administrativo n. 003666/2022 de interesse da Sra. ANGELA MARIA CORDEIRO DE LIMA, a qual requer fitulação urbana para o imóvel sito a TRAVESSA 05, LOTE 322, QUADRA 58, BAIRRO NOVA VITÓRIA, com 289,96m² e as seguintes confrontações e Memorial Descritivo abaixo:**

**FRENTE:** RAMAL 01  
**LADO ESQUERDO:** LOTE 316  
**LADO DIREITO:** LOTE 336  
**FUNDOS:** TRAVESSA 05

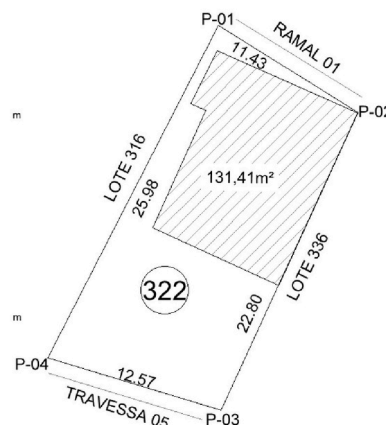

Inicia-se a descrição deste perímetro no vértice **P-01**, de coordenadas **N 9.679.904,0492m** e **E 388.221,3597m**; deste, segue confrontando com o Ramal 01, com os seguintes azimutes e distâncias: **121°53'32"** e **11,43 m** até o vértice **P-02**, de coordenadas **N 9.679.898,0102m** e **E 388.231,0647m**; deste, segue confrontando com o Lote 336, com os seguintes azimutes e distâncias: **204°39'31"** e **22,80 m** até o vértice **P-03**, de coordenadas **N 9.679.877,2902m** e **E 388.221,5527m**; deste, segue confrontando com a Travessa 05, com os seguintes azimutes e distâncias: **286°47'41"** e **12,57 m** até o vértice **P-04**, de coordenadas **N 9.679.880,9232m** e **E 388.209,5157m**; deste, segue confrontando com o Lote 316, com os seguintes azimutes e distâncias: **27°07'09"** e **25,98 m** até o vértice **P-01**, ponto inicial da descrição deste perímetro.

Assim, para ninguém alegue prejuízo ou prejudicado, faz publicar o presente, que eventuais impugnações ou concordância serão recebidas na sede da Prefeitura Municipal.

Vitória do Xingu, 02 de Junho de 2026.

**MARCIO VIANA ROCHA**  
PREFEITO DE VITÓRIA DO XINGU-PÁ





**NESTA EDIÇÃO: EDITAL DE NOTIFICAÇÃO 003/2026**



ESTADO DO PARÁ  
MUNICÍPIO DE VITÓRIA DO XINGU  
SECRETARIA MUNICIPAL DE OBRAS, VIAÇÃO E INFRAESTRUTURA-SEINFRA

**EDITAL DE NOTIFICAÇÃO 003/2026**

A Prefeitura Municipal de Vitória do Xingu/PA, pessoa jurídica de direito público, com sede na Avenida Manoel Felix de Farias, s/nº, Centro, inscrita no CNPJ sob o nº 34.887.935/0001-53, neste ato representado pelo **SETOR DE DEMARCAÇÃO, DIVISÃO E TITULAÇÃO DE TERRAS, de ordem do Prefeito Municipal MARCIO VIANA ROCHA**, no uso de suas atribuições e tendo em vista o que dispõe o art. 31 § 5º da Lei Federal nº 13.465/2017 e do art. 12º, IV, da Lei nº 325/2021, **FAZ SABER** aos, aos proprietários, confrontantes e eventuais terceiros interessados de imóveis na zona urbana do município, **para que manifeste interesse e concordância com os memoriais descritivos, perímetros e delimitações da Regularização Fundiária em execução no município, no prazo de 30 (trinta) dias, conforme Processo Administrativo n. 005201/2022 de interesse da Sra. BENEDITA DA SILVA COSTA, a qual requer titulação urbana para o imóvel sito a TRAVESSA SILVA, LOTE 49, QUADRA 67, BAIRRO NOVA CONQUISTA, com 319,33m² e as seguintes confrontações e Memorial Descritivo abaixo:**

**FRENTE:** TRAVESSA SILVA  
**LADO ESQUERDO:** LOTE 39  
**LADO DIREITO:** LOTE 79 E LOTE 89  
**FUNDOS:** LOTE 138

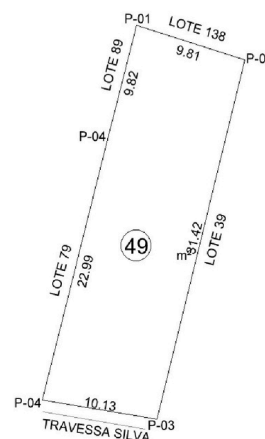

Inicia-se a descrição deste perímetro no vértice **P-01**, de coordenadas **N 9.679.840,6430m** e **E 387.461,0100m**; deste, segue confrontando com o Lote 138, com os seguintes azimutes e distâncias: 107°27'36" e 9,81 m até o vértice **P-02**, de coordenadas **N 9.679.837,6990m** e **E 387.470,3700m**; deste, segue confrontando com o Lote 39, com os seguintes azimutes e distâncias: 193°58'40" e 31,42 m até o vértice **P-03**, de coordenadas **N 9.679.807,2070m** e **E 387.462,7800m**; deste, segue confrontando com a Travessa Silva, com os seguintes azimutes e distâncias: 279°28'11" e 10,13 m até o vértice **P-04**, de coordenadas **N 9.679.808,8730m** e **E 387.452,7920m**; deste, segue confrontando com o Lote 79, com os seguintes azimutes e distâncias: 14°30'36" e 22,99 m até o vértice **P-05**, de coordenadas **N 9.679.831,1330m** e **E 387.458,5530m**; deste, segue confrontando com o Lote 89, com os seguintes azimutes e distâncias: 14°29'10" e 9,82 m até o vértice **P-01**, ponto inicial da descrição deste perímetro.

Assim, para ninguém alegue prejuízo ou prejudicado, faz publicar o presente, que eventuais impugnações ou concordância serão recebidas na sede da Prefeitura Municipal.

Vitória do Xingu, 02 de Junho de 2026.

**MARCIO VIANA ROCHA**  
PREFEITO DE VITÓRIA DO XINGU-PA





**NESTA EDIÇÃO: EDITAL DE NOTIFICAÇÃO 004/2026**



ESTADO DO PARÁ  
MUNICÍPIO DE VITÓRIA DO XINGU  
SECRETARIA MUNICIPAL DE OBRAS, VIAÇÃO E INFRAESTRUTURA-SEINFRA

**EDITAL DE NOTIFICAÇÃO 004/2026**

A Prefeitura Municipal de Vitória do Xingu/PA, pessoa jurídica de direito público, com sede na Avenida Manoel Felix de Farias, s/nº, Centro, inscrita no CNPJ sob o nº 34.887.935/0001-53, neste ato representado pelo **SETOR DE DEMARCAÇÃO, DIVISÃO E TITULAÇÃO DE TERRAS, de ordem do Prefeito Municipal MARCIO VIANA ROCHA**, no uso de suas atribuições e tendo em vista o que dispõe o art. 31 § 5º da Lei Federal nº 13.465/2017 e do art. 12º, IV, da Lei nº 325/2021, **FAZ SABER** aos, aos proprietários, confrontantes e eventuais terceiros interessados de imóveis na zona urbana do município, **para que manifeste interesse e concordância com os memoriais descritivos, perímetros e delimitações da Regularização Fundiária em execução no município, no prazo de 30 (trinta) dias, conforme Processo Administrativo n. 002385/2015 de interesse do Sr.º BENEDITO MOURA SABOIA, o qual requer titulação urbana para o imóvel sito a RUA ISABEL LEOCÁDIO, LOTE 135, QUADRA 13, BAIRRO JARDIM DALL'ACQUA, com 333,24m² e as seguintes confrontações e Memorial Descritivo abaixo:**

**FRENTE:** RUA ISABEL LEOCÁDIO  
**LADO ESQUERDO:** LOTE 125  
**LADO DIREITO:** LOTE 12  
**FUNDOS:** LOTE 280

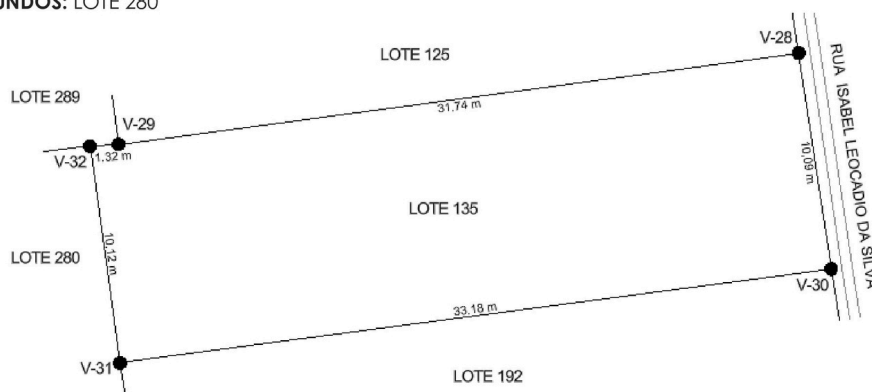

O referido imóvel é delimitado por um polígono irregular cuja descrição se inicia no vértice **V-28**, assinalado em planta anexa e define-se pelos seguintes dados:

De	Para	azimute	Distância (m)	Confrontante	Coord. E(X)	Coord. N(Y)
V-28	V-30	171°27'09"	10,09	RUA ISABEL LEOCADIO DA SILVA	387.053,23	9.680.527,43
V-30	V-31	262°27'57"	33,18	LOTE 192	387.020,34	9.680.523,08
V-31	V-32	352°06'08"	10,12	LOTE 280	387.018,95	9.680.533,10
V-32	V-29	86°05'58"	1,32	LOTE 289	387.020,27	9.680.533,19
V-29	V-28	82°21'36"	31,74	LOTE 125	387.051,73	9.680.537,41

Assim, para ninguém alegue prejuízo ou prejudicado, faz publicar o presente, que eventuais impugnações ou concordância serão recebidas na sede da Prefeitura Municipal.

Vitória do Xingu, 02 de Junho de 2026.

**MARCIO VIANA ROCHA**  
PREFEITO DE VITÓRIA DO XINGU-PÁ





ESTADO DO PARÁ  
MUNICÍPIO DE VITÓRIA DO XINGU  
SECRETARIA MUNICIPAL DE OBRAS, VIAÇÃO E INFRAESTRUTURA-SEINFRA

### EDITAL DE NOTIFICAÇÃO 005/2026

A Prefeitura Municipal de Vitória do Xingu/PA, pessoa jurídica de direito público, com sede na Avenida Manoel Felix de Farias, s/nº, Centro, inscrita no CNPJ sob o nº 34.887.935/0001-53, neste ato representado pelo **SETOR DE DEMARCAÇÃO, DIVISÃO E TITULAÇÃO DE TERRAS, de ordem do Prefeito Municipal MARCIO VIANA ROCHA**, no uso de suas atribuições e tendo em vista o que dispõe o art. 31 § 5º da Lei Federal nº 13.465/2017 e do art. 12º, IV, da Lei nº 325/2021, **FAZ SABER** aos, aos proprietários, confrontantes e eventuais terceiros interessados de imóveis na zona urbana do município, **para que manifeste interesse e concordância com os memoriais descritivos, perímetros e delimitações da Regularização Fundiária em execução no município, no prazo de 30 (trinta) dias, conforme Processo Administrativo n. 003755/2022 de interesse do Sr.º BENEDITO SOARES BORGES, o qual requer titulação urbana para o imóvel sito a RUA E, LOTE 112, QUADRA 63, BAIRRO NOVA VITÓRIA, com 249,29m² e as seguintes confrontações e Memorial Descritivo abaixo:**

**FRENTE:** RUA E  
**LADO ESQUERDO:** LOTE 102  
**LADO DIREITO:** LOTE 122  
**FUNDOS:** ÁREA DE PRESERVAÇÃO PERMANENTE

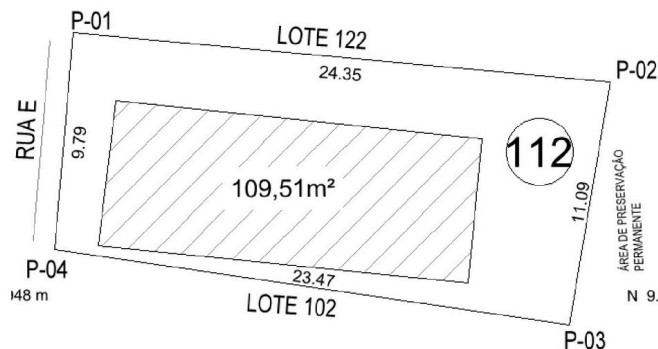

Inicia-se a descrição deste perímetro no vértice **P-01**, de coordenadas **N 9.679.960,2176m** e **E 387.720,2901m**; deste, segue confrontando com o Lote 122, com os seguintes azimutes e distâncias: **95°13'40"** e **24,35 m** até o vértice **P-02**, de coordenadas **N 9.679.957,9986m** e **E 387.744,5421m**; deste, segue confrontando com a Área de Preservação Permanente, com os seguintes azimutes e distâncias: **189°31'52"** e **11,09 m** até o vértice **P-03**, de coordenadas **N 9.679.947,0636m** e **E 387.742,7061m**; deste, segue confrontando com o Lote 102, com os seguintes azimutes e distâncias: **278°19'21"** e **23,47 m** até o vértice **P-04**, de coordenadas **N 9.679.950,4606m** e **E 387.719,4841m**; deste, segue confrontando com a Rua E, com os seguintes azimutes e distâncias: **4°43'20"** e **9,79 m** até o vértice **P-01**, ponto inicial da descrição deste perímetro.

Assim, para ninguém alegue prejuízo ou prejudicado, faz publicar o presente, que eventuais impugnações ou concordância serão recebidas na sede da Prefeitura Municipal.

Vitória do Xingu, 02 de Junho de 2026.

**MARCIO VIANA ROCHA**  
PREFEITO DE VITÓRIA DO XINGU-PÁ





**NESTA EDIÇÃO: EDITAL DE NOTIFICAÇÃO 006/2026**



ESTADO DO PARÁ  
MUNICÍPIO DE VITÓRIA DO XINGU  
SECRETARIA MUNICIPAL DE OBRAS, VIAÇÃO E INFRAESTRUTURA-SEINFRA

**EDITAL DE NOTIFICAÇÃO 006/2026**

A Prefeitura Municipal de Vitória do Xingu/PA, pessoa jurídica de direito público, com sede na Avenida Manoel Felix de Farias, s/nº, Centro, inscrita no CNPJ sob o nº 34.887.935/0001-53, neste ato representado pelo **SETOR DE DEMARCAÇÃO, DIVISÃO E TITULAÇÃO DE TERRAS, de ordem do Prefeito Municipal MARCIO VIANA ROCHA**, no uso de suas atribuições e tendo em vista o que dispõe o art. 31 § 5º da Lei Federal nº 13.465/2017 e do art. 12º, IV, da Lei nº 325/2021, **FAZ SABER** aos, aos proprietários, confrontantes e eventuais terceiros interessados de imóveis na zona urbana do município, **para que manifeste interesse e concordância com os memoriais descritivos, perímetros e delimitações da Regularização Fundiária em execução no município, no prazo de 30 (trinta) dias, conforme Processo Administrativo n. 202606700005 de interesse do Sr. CARLOS ROBERTO FREITAS DA SILVA, a qual requer titulação urbana para o imóvel sito a RUA 02, LOTE 374, QUADRA 79, BAIRRO NOVA CONQUISTA, com 200,98 m² e as seguintes confrontações e Memorial Descritivo abaixo:**

**FRENTE:** RUA 02  
**LADO ESQUERDO:** LOTE 384  
**LADO DIREITO:** LOTE 364  
**FUNDOS:** LOTE 123/LOTE 133

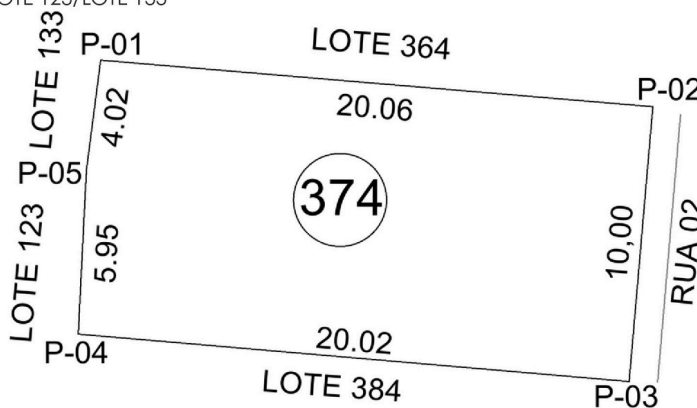

Inicia-se a descrição deste perímetro no vértice **P-01**, de coordenadas **N 9.679.593,8363m** e **E 387.646,3627m**; deste, segue confrontando com o Lote 364, com os seguintes azimutes e distâncias: **94°48'39"** e **20,06 m** até o vértice **P-02**, de coordenadas **N 9.679.592,1543m** e **E 387.666,3477m**; deste, segue confrontando com a Rua 02, com os seguintes azimutes e distâncias: **184°56'16"** e **10,00 m** até o vértice **P-03**, de coordenadas **N 9.679.582,1883m** e **E 387.665,4867m**; deste, segue confrontando com o Lote 384, com os seguintes azimutes e distâncias: **274°54'51"** e **20,02 m** até o vértice **P-04**, de coordenadas **N 9.679.583,9033m** e **E 387.645,5397m**; deste, segue confrontando com o Lote 123, com os seguintes azimutes e distâncias: **2°59'42"** e **5,95 m** até o vértice **P-05**, de coordenadas **N 9.679.589,8473m** e **E 387.645,8507m**; deste, segue confrontando com o Lote 133, com os seguintes azimutes e distâncias: **7°18'51"** e **4,02 m** até o vértice **P-01**, ponto inicial da descrição deste perímetro.

Assim, para ninguém alegue prejuízo ou prejudicado, faz publicar o presente, que eventuais impugnações ou concordância serão recebidas na sede da Prefeitura Municipal.

Vitória do Xingu, 02 de Junho de 2026.

**MARCIO VIANA ROCHA**  
PREFEITO DE VITÓRIA DO XINGU-PÁ





**NESTA EDIÇÃO: EDITAL DE NOTIFICAÇÃO 007/2026**



ESTADO DO PARÁ  
MUNICÍPIO DE VITÓRIA DO XINGU  
SECRETARIA MUNICIPAL DE OBRAS, VIAÇÃO E INFRAESTRUTURA-SEINFRA

**EDITAL DE NOTIFICAÇÃO 007/2026**

A Prefeitura Municipal de Vitória do Xingu/PA, pessoa jurídica de direito público, com sede na Avenida Manoel Felix de Farias, s/nº, Centro, inscrita no CNPJ sob o nº 34.887.935/0001-53, neste ato representado pelo **SETOR DE DEMARCAÇÃO, DIVISÃO E TITULAÇÃO DE TERRAS, de ordem do Prefeito Municipal MARCIO VIANA ROCHA**, no uso de suas atribuições e tendo em vista o que dispõe o art. 31 § 5º da Lei Federal nº 13.465/2017 e do art. 12º, IV, da Lei nº 325/2021, **FAZ SABER** aos, aos proprietários, confrontantes e eventuais terceiros interessados de imóveis na zona urbana do município, **para que manifeste interesse e concordância com os memoriais descritivos, perímetros e delimitações da Regularização Fundiária em execução no município, no prazo de 30 (trinta) dias, conforme Processo Administrativo n. 202606700006** de interesse do Sr. **CARLOS ROBERTO FREITAS DA SILVA**, a qual requer titulação urbana para o imóvel sito a **RUA 02, LOTE 364, QUADRA 79, BAIRRO NOVA CONQUISTA, com 204,87 m²** e as seguintes confrontações e Memorial Descritivo abaixo:

**FRENTE:** RUA 02  
**LADO ESQUERDO:** LOTE 354  
**LADO DIREITO:** LOTE 374  
**FUNDOS:** LOTE 133/LOTE 143

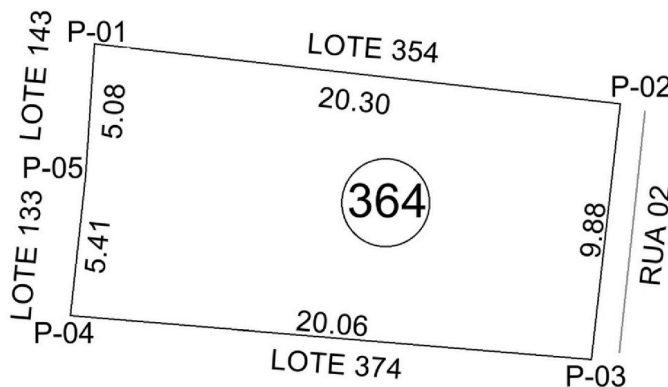

Inicia-se a descrição deste perímetro no vértice **P-01**, de coordenadas **N 9.679.591,3947m** e **E 387.674,1339m**; deste, segue confrontando com o ote 354, com os seguintes azimutes e distâncias: **96°32'19"** e **20,30 m** até o vértice **P-02**, de coordenadas **N 9.679.589,0827m** e **E 387.694,3049m**; deste, segue confrontando com a Rua 02, com os seguintes azimutes e distâncias: **186°27'24"** e **9,88 m** até o vértice **P-03**, de coordenadas **N 9.679.579,2657m** e **E 387.693,1939m**; deste, segue confrontando com o ote 374, com os seguintes azimutes e distâncias: **274°48'39"** e **20,06 m** até o vértice **P-04**, de coordenadas **N 9.679.580,9477m** e **E 387.673,2089m**; deste, segue confrontando com o ote 133, com os seguintes azimutes e distâncias: **6°15'55"** e **5,41 m** até o vértice **P-05**, de coordenadas **N 9.679.586,3217m** e **E 387.673,7989m**; deste, segue confrontando com o ote 143, com os seguintes azimutes e distâncias: **3°46'41"** e **5,08 m** até o vértice **P-01**, ponto inicial da descrição deste perímetro.

Assim, para ninguém alegue prejuízo ou prejudicado, faz publicar o presente, que eventuais impugnações ou concordância serão recebidas na sede da Prefeitura Municipal.

Vitória do Xingu, 02 de Junho de 2026.

**MARCIO VIANA ROCHA**  
PREFEITO DE VITÓRIA DO XINGU-PÁ





**NESTA EDIÇÃO: EDITAL DE NOTIFICAÇÃO 008/2026**



ESTADO DO PARÁ  
MUNICÍPIO DE VITÓRIA DO XINGU  
SECRETARIA MUNICIPAL DE OBRAS, VIAÇÃO E INFRAESTRUTURA-SEINFRA

**EDITAL DE NOTIFICAÇÃO 008/2026**

A Prefeitura Municipal de Vitória do Xingu/PA, pessoa jurídica de direito público, com sede na Avenida Manoel Felix de Farias, s/nº, Centro, inscrita no CNPJ sob o nº 34.887.935/0001-53, neste ato representado pelo **SETOR DE DEMARCAÇÃO, DIVISÃO E TITULAÇÃO DE TERRAS, de ordem do Prefeito Municipal MARCIO VIANA ROCHA**, no uso de suas atribuições e tendo em vista o que dispõe o art. 31 § 5º da Lei Federal nº 13.465/2017 e do art. 12º, IV, da Lei nº 325/2021, **FAZ SABER** aos, aos proprietários, confrontantes e eventuais terceiros interessados de imóveis na zona urbana do município, **para que manifeste interesse e concordância com os memoriais descritivos, perímetros e delimitações da Regularização Fundiária em execução no município, no prazo de 30 (trinta) dias, conforme Processo Administrativo n. 202506700059** de interesse do Sr. **EDISON CAMARGO CHANDOHA**, a qual requer titulação urbana para o imóvel sito a **AVENIDA MANOEL FÉLIX DE FARIAS, LOTE 339, QUADRA 07, BAIRRO CENTRO, com 625,69 m²** e as seguintes confrontações e Memorial Descritivo abaixo:

**FRENTE:** AVENIDA MANOEL FÉLIX DE FARIAS  
**LADO ESQUERDO:** LOTE 245  
**LADO DIREITO:** LOTE 352  
**FUNDOS:** LOTE 245

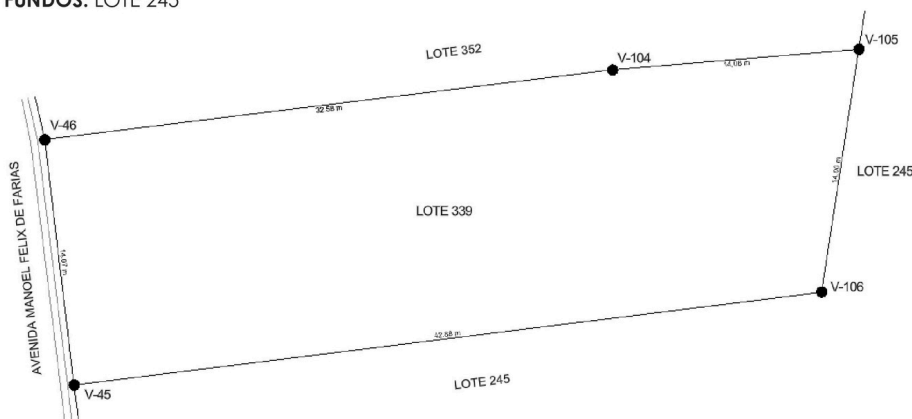

O referido imóvel é delimitado por um polígono irregular cuja descrição se inicia no vértice **V-105**, assinalado em planta anexa e define-se pelos seguintes dados:

De	Para	azimute	Distância (m)	Confrontante	Coord. E(X)	Coord. N(Y)
V-105	V-106	188°47'23"	14,00	LOTE 245	387.524,84	9.681.212,17
V-106	V-45	262°53'59"	42,88	LOTE 245	387.482,29	9.681.206,87
V-45	V-46	353°08'34"	14,07	AVENIDA MANOEL FELIX DE FARIAS	387.480,61	9.681.220,84
V-46	V-104	82°59'03"	32,58	LOTE 352	387.512,95	9.681.224,82
V-104	V-105	85°09'07"	14,08	LOTE 352	387.526,98	9.681.226,01

Assim, para ninguém alegue prejuízo ou prejudicado, faz publicar o presente, que eventuais impugnações ou concordância serão recebidas na sede da Prefeitura Municipal.

Vitória do Xingu, 02 de junho de 2026.

**MARCIO VIANA ROCHA**  
PREFEITO DE VITÓRIA DO XINGU-PÁ





**NESTA EDIÇÃO: EDITAL DE NOTIFICAÇÃO 009/2026**



ESTADO DO PARÁ  
MUNICÍPIO DE VITÓRIA DO XINGU  
SECRETARIA MUNICIPAL DE OBRAS, VIAÇÃO E INFRAESTRUTURA-SEINFRA

**EDITAL DE NOTIFICAÇÃO 009/2026**

A Prefeitura Municipal de Vitória do Xingu/PA, pessoa jurídica de direito público, com sede na Avenida Manoel Felix de Farias, s/nº, Centro, inscrita no CNPJ sob o nº 34.887.935/0001-53, neste ato representado pelo **SETOR DE DEMARCAÇÃO, DIVISÃO E TITULAÇÃO DE TERRAS, de ordem do Prefeito Municipal MARCIO VIANA ROCHA**, no uso de suas atribuições e tendo em vista o que dispõe o art. 31 § 5º da Lei Federal nº 13.465/2017 e do art. 12º, IV, da Lei nº 325/2021, **FAZ SABER** aos, aos proprietários, confrontantes e eventuais terceiros interessados de imóveis na zona urbana do município, **para que manifeste interesse e concordância com os memoriais descritivos, perímetros e delimitações da Regularização Fundiária em execução no município, no prazo de 30 (trinta) dias, conforme Processo Administrativo n. 003551/2015 de interesse do Sr. ELDECI CORDEIRO GOMES, a qual requer titulação urbana para o imóvel sito a RUA ANFRÍSIO NUNES, LOTE 349, QUADRA 05, BAIRRO JARDIM DALL'ACQUA, com 459,05 m² e as seguintes confrontações e Memorial Descritivo abaixo:**

**FRENTE:** RUA ANFRISIO NUNES  
**LADO ESQUERDO:** LOTE 335  
**LADO DIREITO:** LOTE 58  
**FUNDOS:** LOTE 68/LOTE 280

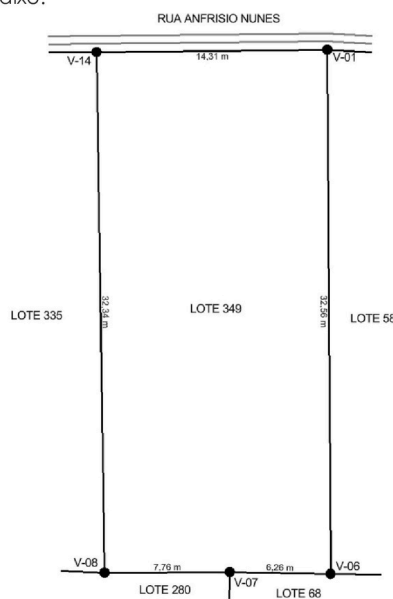

O referido imóvel é delimitado por um polígono irregular cuja descrição se inicia no vértice **V-01**, assinalado em planta anexa e define-se pelos seguintes dados:

De	Para	azimute	Distância (m)	Confrontante	Coord. E(X)	Coord. N(Y)
V-01	V-06	179°37'50"	32,56	LOTE 58	387.135,76	9.680.873,47
V-06	V-07	271°05'53"	6,26	LOTE 68	387.129,50	9.680.873,59
V-07	V-08	269°37'51"	7,76	LOTE 280	387.121,74	9.680.873,54
V-08	V-14	359°06'51"	32,34	LOTE 335	387.121,24	9.680.905,88
V-14	V-01	89°23'58"	14,31	RUA ANFRISIO NUNES	387.135,55	9.680.906,03

Assim, para ninguém alegue prejuízo ou prejudicado, faz publicar o presente, que eventuais impugnações ou concordância serão recebidas na sede da Prefeitura Municipal.

Vitória do Xingu, 02 de junho de 2026.

**MARCIO VIANA ROCHA**  
PREFEITO DE VITÓRIA DO XINGU-PÁ





**NESTA EDIÇÃO: EDITAL DE NOTIFICAÇÃO 010/2026**



ESTADO DO PARÁ  
MUNICÍPIO DE VITÓRIA DO XINGU  
SECRETARIA MUNICIPAL DE OBRAS, VIAÇÃO E INFRAESTRUTURA-SEINFRA

**EDITAL DE NOTIFICAÇÃO 010/2026**

A Prefeitura Municipal de Vitória do Xingu/PA, pessoa jurídica de direito público, com sede na Avenida Manoel Felix de Farias, s/nº, Centro, inscrita no CNPJ sob o nº 34.887.935/0001-53, neste ato representado pelo **SETOR DE DEMARCAÇÃO, DIVISÃO E TITULAÇÃO DE TERRAS, de ordem do Prefeito Municipal MARCIO VIANA ROCHA**, no uso de suas atribuições e tendo em vista o que dispõe o art. 31 § 5º da Lei Federal nº 13.465/2017 e do art. 12º, IV, da Lei nº 325/2021, **FAZ SABER** aos, aos proprietários, confrontantes e eventuais terceiros interessados de imóveis na zona urbana do município, **para que manifeste interesse e concordância com os memoriais descritivos, perímetros e delimitações da Regularização Fundiária em execução no município, no prazo de 30 (trinta) dias, conforme Processo Administrativo n. 006181/2021 de interesse da Sra. FLÁVIA MOREIRA LEITE DA SILVA MORAIS, a qual requer titulação urbana para o imóvel sito a RUA B, LOTE 286, QUADRA 61, BAIRRO NOVA VITÓRIA, com 172,13 m² e as seguintes confrontações e Memorial Descritivo abaixo:**

FRENTE: RUA B  
LADO ESQUERDO: LOTE 277  
LADO DIREITO: LOTE 299  
FUNDOS: LOTE 136

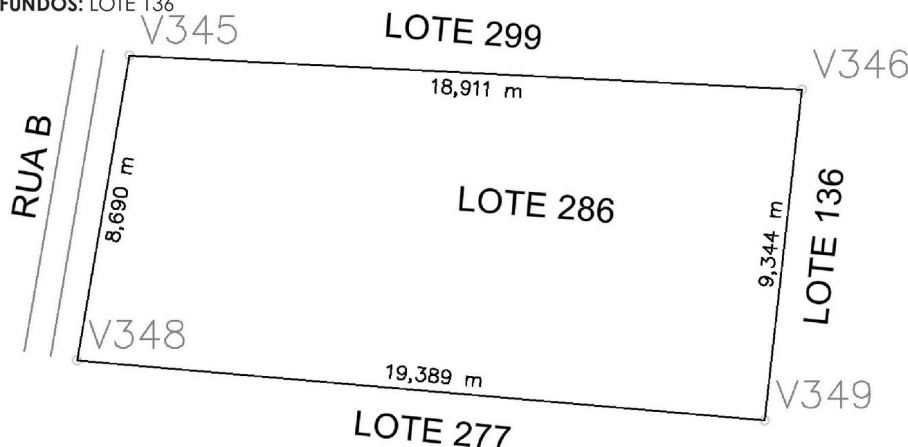

O referido imóvel é delimitado por um polígono irregular cuja descrição se inicia no vértice **V-348**, assinalado em planta anexa e define-se pelos seguintes dados:

De	Para	azimute	Distância (m)	Confrontante	Coord. E(X)	Coord. N(Y)
V-348	V-345	9°47'07"	8,69	RUA B	387.517,65	9.680.114,40
V-345	V-346	272°55'22"	18,91	LOTE 299	387.519,13	9.680.122,97
V-346	V-349	126°26'23"	9,34	LOTE 136	387.538,01	9.680.122,00
V-349	V-348	274°37'02"	19,38	LOTE 277	387.536,96	9.680.112,71

Assim, para ninguém alegue prejuízo ou prejudicado, faz publicar o presente, que eventuais impugnações ou concordância serão recebidas na sede da Prefeitura Municipal.

Vitória do Xingu, 02 de junho de 2026.

**MARCIO VIANA ROCHA**  
PREFEITO DE VITÓRIA DO XINGU-PA





**NESTA EDIÇÃO: EDITAL DE NOTIFICAÇÃO 011/2026**



ESTADO DO PARÁ  
MUNICÍPIO DE VITÓRIA DO XINGU  
SECRETARIA MUNICIPAL DE OBRAS, VIAÇÃO E INFRAESTRUTURA-SEINFRA

**EDITAL DE NOTIFICAÇÃO 011/2026**

A Prefeitura Municipal de Vitória do Xingu/PA, pessoa jurídica de direito público, com sede na Avenida Manoel Felix de Farias, s/nº, Centro, inscrita no CNPJ sob o nº 34.887.935/0001-53, neste ato representado pelo SETOR DE DEMARCAÇÃO, DIVISÃO E TITULAÇÃO DE TERRAS, de ordem do Prefeito Municipal MARCIO VIANA ROCHA, no uso de suas atribuições e tendo em vista o que dispõe o art. 31 § 5º da Lei Federal nº 13.465/2017 e do art. 12º, IV, da Lei nº 325/2021, FAZ SABER aos, aos proprietários, confrontantes e eventuais terceiros interessados de imóveis na zona urbana do município, para que manifeste interesse e concordância com os memoriais descritivos, perímetros e delimitações da Regularização Fundiária em execução no município, no prazo de 30 (trinta) dias, conforme Processo Administrativo n. 007212/2022 de interesse do Sr. FRANCISCO DAS CHAGAS RAMOS DE LIMA, a qual requer titulação urbana para o imóvel sito a TRAVESSA MATOS, LOTE 162, QUADRA 72, BAIRRO NOVA CONQUISTA, com 138,44 m² e as seguintes confrontações e Memorial Descritivo abaixo:

FRENTE: Travessa Matos  
LADO ESQUERDO: Lote 134  
LADO DIREITO: Rua 01  
FUNDOS: LOTE 171

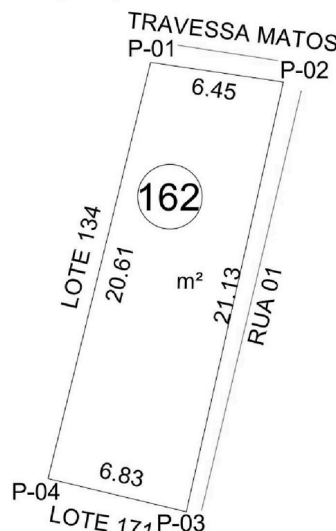

Inicia-se a descrição deste perímetro no vértice P-01, de coordenadas N 9.679.695,4559m e E 387.536,7447m; deste, segue confrontando com a Travessa Matos, com os seguintes azimutes e distâncias: 98°39'08" e 6,45 m até o vértice P-02, de coordenadas N 9.679.694,4849m e E 387.543,1257m; deste, segue confrontando com a Rua 01, com os seguintes azimutes e distâncias: 192°42'40" e 21,13 m até o vértice P-03, de coordenadas N 9.679.673,8699m e E 387.538,4757m; deste, segue confrontando com o Lote 171, com os seguintes azimutes e distâncias: 283°18'59" e 6,83 m até o vértice P-04, de coordenadas N 9.679.675,4439m e E 387.531,8257m; deste, segue confrontando com o Lote 134, com os seguintes azimutes e distâncias: 13°48'35" e 20,61 m até o vértice P-01, ponto inicial da descrição deste perímetro.

Assim, para ninguém alegue prejuízo ou prejudicado, faz publicar o presente, que eventuais impugnações ou concordância serão recebidas na sede da Prefeitura Municipal.

Vitória do Xingu, 02 de junho de 2026.

MARCIO VIANA ROCHA  
PREFEITO DE VITÓRIA DO XINGU-PÁ





**NESTA EDIÇÃO: EDITAL DE NOTIFICAÇÃO 012/2026**



ESTADO DO PARÁ  
MUNICÍPIO DE VITÓRIA DO XINGU  
SECRETARIA MUNICIPAL DE OBRAS, VIAÇÃO E INFRAESTRUTURA-SEINFRA

**EDITAL DE NOTIFICAÇÃO 012/2026**

A Prefeitura Municipal de Vitória do Xingu/PA, pessoa jurídica de direito público, com sede na Avenida Manoel Felix de Farias, s/nº, Centro, inscrita no CNPJ sob o nº 34.887.935/0001-53, neste ato representado pelo SETOR DE DEMARCAÇÃO, DIVISÃO E TITULAÇÃO DE TERRAS, de ordem do Prefeito Municipal MARCIO VIANA ROCHA, no uso de suas atribuições e tendo em vista o que dispõe o art. 31 § 5º da Lei Federal nº 13.465/2017 e do art. 12º, IV, da Lei nº 325/2021, FAZ SABER aos, aos proprietários, confrontantes e eventuais terceiros interessados de imóveis na zona urbana do município, para que manifeste interesse e concordância com os memoriais descritivos, perímetros e delimitações da Regularização Fundiária em execução no município, no prazo de 30 (trinta) dias, conforme Processo Administrativo n. 003049/2023 de interesse da Sra. GRACINEIDE GUEDES OLIVEIRA, a qual requer titulação urbana para o imóvel sito a RUA 01, LOTE 171, QUADRA 72, BAIRRO NOVA CONQUISTA, com 188,80 m² e as seguintes confrontações e Memorial Descritivo abaixo:

FRENTE: RUA 01  
LADO ESQUERDO: LOTE 134/LOTE 162  
LADO DIREITO: LOTE 63/LOTE 180 P-01  
FUNDOS: LOTE 72

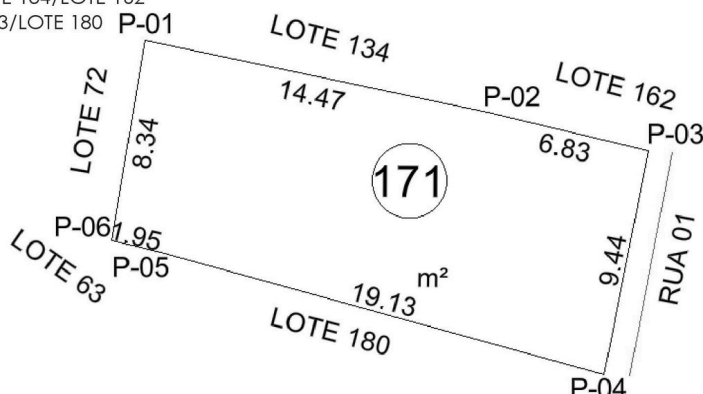

Inicia-se a descrição deste perímetro no vértice P-01, de coordenadas N 9.679.694,3463m e E 387.557,0616m; deste, segue confrontando com o Lote 134, com os seguintes azimutes e distâncias: 101°46'50" e 14,47 m até o vértice P-02, de coordenadas N 9.679.691,3923m e E 387.571,2256m; deste, segue confrontando com o Lote 162, com os seguintes azimutes e distâncias: 103°18'59" e 6,83 m até o vértice P-03, de coordenadas N 9.679.689,8183m e E 387.577,8756m; deste, segue confrontando com a Rua 01, com os seguintes azimutes e distâncias: 191°15'01" e 9,44 m até o vértice P-04, de coordenadas N 9.679.680,5633m e E 387.576,0346m; deste, segue confrontando com o Lote 180, com os seguintes azimutes e distâncias: 285°24'32" e 19,13 m até o vértice P-05, de coordenadas N 9.679.685,6473m e E 387.557,5886m; deste, segue confrontando com o Lote 63, com os seguintes azimutes e distâncias: 284°05'36" e 1,95 m até o vértice P-06, de coordenadas N 9.679.686,1223m e E 387.555,6966m; deste, segue confrontando com o Lote 72, com os seguintes azimutes e distâncias: 9°25'26" e 8,34 m até o vértice P-01, ponto inicial da descrição deste perímetro.

Assim, para ninguém alegue prejuízo ou prejudicado, faz publicar o presente, que eventuais impugnações ou concordância serão recebidas na sede da Prefeitura Municipal.

Vitória do Xingu, 02 de junho de 2026.

MARCIO VIANA ROCHA  
PREFEITO DE VITÓRIA DO XINGU-PA





**NESTA EDIÇÃO: EDITAL DE NOTIFICAÇÃO 013/2026**



ESTADO DO PARÁ  
MUNICÍPIO DE VITÓRIA DO XINGU  
SECRETARIA MUNICIPAL DE OBRAS, VIAÇÃO E INFRAESTRUTURA-SEINFRA

**EDITAL DE NOTIFICAÇÃO 013/2026**

A Prefeitura Municipal de Vitória do Xingu/PA, pessoa jurídica de direito público, com sede na Avenida Manoel Felix de Farias, s/nº, Centro, inscrita no CNPJ sob o nº 34.887.935/0001-53, neste ato representado pelo SETOR DE DEMARCAÇÃO, DIVISÃO E TITULAÇÃO DE TERRAS, de ordem do Prefeito Municipal MARCIO VIANA ROCHA, no uso de suas atribuições e tendo em vista o que dispõe o art. 31 § 5º da Lei Federal nº 13.465/2017 e do art. 12º, IV, da Lei nº 325/2021, FAZ SABER aos, aos proprietários, confrontantes e eventuais terceiros interessados de imóveis na zona urbana do município, para que manifeste interesse e concordância com os memoriais descritivos, perímetros e delimitações da Regularização Fundiária em execução no município, no prazo de 30 (trinta) dias, conforme Processo Administrativo n. 000871/2023 de interesse da Sra. HELENA LEOPOLDINA DE BARROS SCHMITZ, a qual requer titulação urbana para o imóvel sito a TRAVESSA SILVA, LOTE 228, QUADRA 68, BAIRRO NOVA CONQUISTA, com 259,51 m² e as seguintes confrontações e Memorial Descritivo abaixo:

FRENTE: TRAVESSA SILVA  
LADO ESQUERDO: TRAVESSA SILVA  
LADO DIREITO: TRAVESSA MEDEIROS  
FUNDOS: LOTE 185

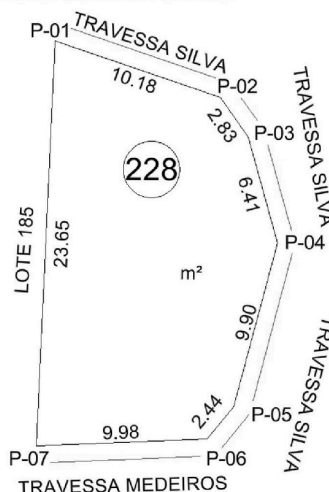

Inicia-se a descrição deste perímetro no vértice P-01, de coordenadas N 9.679.776,3060m e E 387.553,5680m; deste, segue confrontando com a Travessa Silva, com os seguintes azimutes e distâncias: 108º52'35" e 10,18 m até o vértice P-02, de coordenadas N 9.679.773,0120m e E 387.563,2020m; 144º42'09" e 2,83 m até o vértice P-03, de coordenadas N 9.679.770,7040m e E 387.564,8360m; 164º38'29" e 6,41 m até o vértice P-04, de coordenadas N 9.679.764,5220m e E 387.566,5340m; 194º54'50" e 9,90 m até o vértice P-05, de coordenadas N 9.679.754,9590m e E 387.563,9870m; 219º41'39" e 2,44 m até o vértice P-06, de coordenadas N 9.679.753,0820m e E 387.562,4290m; deste, segue confrontando com a Travessa Medeiros, com os seguintes azimutes e distâncias: 267º43'16" e 9,98 m até o vértice P-07, de coordenadas N 9.679.752,6850m e E 387.552,4530m; deste, segue confrontando com o Lote 185, com os seguintes azimutes e distâncias: 2º42'09" e 23,65 m até o vértice P-01, ponto inicial da descrição deste perímetro.

Assim, para ninguém alegue prejuízo ou prejudicado, faz publicar o presente, que eventuais impugnações ou concordância serão recebidas na sede da Prefeitura Municipal.

Vitória do Xingu, 02 de junho de 2026.

MARCIO VIANA ROCHA  
PREFEITO DE VITÓRIA DO XINGU-PÁ





**NESTA EDIÇÃO: EDITAL DE NOTIFICAÇÃO 014/2026**



ESTADO DO PARÁ  
MUNICÍPIO DE VITÓRIA DO XINGU  
SECRETARIA MUNICIPAL DE OBRAS, VIAÇÃO E INFRAESTRUTURA-SEINFRA

**EDITAL DE NOTIFICAÇÃO 014/2026**

A Prefeitura Municipal de Vitória do Xingu/PA, pessoa jurídica de direito público, com sede na Avenida Manoel Felix de Farias, s/nº, Centro, inscrita no CNPJ sob o nº 34.887.935/0001-53, neste ato representado pelo SETOR DE DEMARCAÇÃO, DIVISÃO E TITULAÇÃO DE TERRAS, de ordem do Prefeito Municipal MARCIO VIANA ROCHA, no uso de suas atribuições e tendo em vista o que dispõe o art. 31 § 5º da Lei Federal nº 13.465/2017 e do art. 12º, IV, da Lei nº 325/2021, **FAZ SABER** aos, aos proprietários, confrontantes e eventuais terceiros interessados de imóveis na zona urbana do município, para que manifeste interesse e concordância com os memoriais descritivos, perímetros e delimitações da Regularização Fundiária em execução no município, no prazo de 30 (trinta) dias, conforme Processo Administrativo n. 202406700008 de interesse da Sra. IDEJANE DE JESUS SOUSA, a qual requer titulação urbana para o imóvel sito a RUA A, LOTE 313, QUADRA 58, BAIRRO NOVA VITÓRIA, com 274,90 m² e as seguintes confrontações e Memorial Descritivo abaixo:

FRENTE: RUA A  
LADO ESQUERDO: LOTE 304  
LADO DIREITO: LOTE 328  
FUNDOS: LOTE 163/LOTE 180

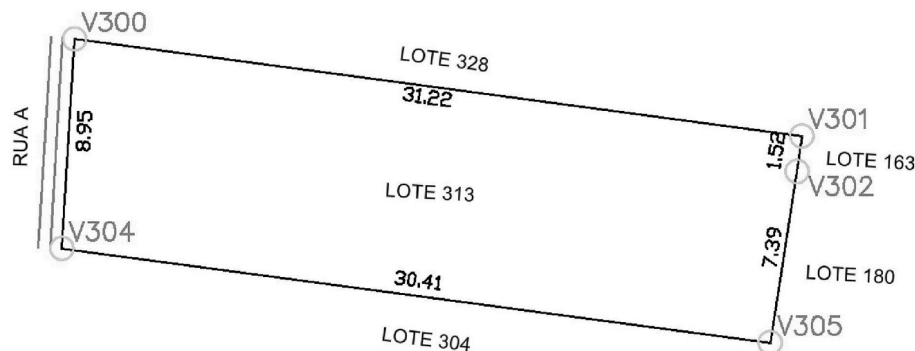

O referido imóvel é delimitado por um polígono irregular cuja descrição se inicia no vértice V-300, assinalado em planta anexa e define-se pelos seguintes dados:

De	Para	azimute	Distância (m)	Confrontante	Coord. E(X)	Coord. N(Y)
V-300	V-301	97°36'40"	31,22	LOTE 328	387.457,69	9.680.123,91
V-301	V-302	187°15'51"	1,53	LOTE 163	387.488,64	9.680.119,77
V-302	V-305	188°56'54"	7,39	LOTE 180	387.488,45	9.680.118,26
V-305	V-304	277°35'24"	30,41	LOTE 304	387.487,30	9.680.110,96
V-304	V-300	3°26'03"	8,94	RUA A	387.457,16	9.680.114,98

Assim, para ninguém alegue prejuízo ou prejudicado, faz publicar o presente, que eventuais impugnações ou concordância serão recebidas na sede da Prefeitura Municipal.

Vitória do Xingu, 02 de junho de 2026.

**MARCIO VIANA ROCHA**  
PREFEITO DE VITÓRIA DO XINGU-PÁ





**NESTA EDIÇÃO: EDITAL DE NOTIFICAÇÃO 015/2026**



ESTADO DO PARÁ  
MUNICÍPIO DE VITÓRIA DO XINGU  
SECRETARIA MUNICIPAL DE OBRAS, VIAÇÃO E INFRAESTRUTURA-SEINFRA

**EDITAL DE NOTIFICAÇÃO 015/2026**

A Prefeitura Municipal de Vitória do Xingu/PA, pessoa jurídica de direito público, com sede na Avenida Manoel Félix de Farias, s/nº, Centro, inscrita no CNPJ sob o nº 34.887.935/0001-53, neste ato representado pelo SETOR DE DEMARCAÇÃO, DIVISÃO E TITULAÇÃO DE TERRAS, de ordem do Prefeito Municipal MARCIO VIANA ROCHA, no uso de suas atribuições e tendo em vista o que dispõe o art. 31 § 5º da Lei Federal nº 13.465/2017 e do art. 12º, IV, da Lei nº 325/2021, FAZ SABER aos proprietários, confrontantes e eventuais terceiros interessados de imóveis na zona urbana do município, para que manifeste interesse e concordância com os memoriais descritivos, perímetros e delimitações da Regularização Fundiária em execução no município, no prazo de 30 (trinta) dias, conforme Processo Administrativo n. 003063/2015 de interesse da Sra. IRENE BARBOSA DOS SANTOS, a qual requer titulação urbana para o imóvel sito a AVENIDA MANOEL FÉLIX DE FARIAS, LOTE 67, QUADRA 34, BAIRRO CENTRO, com 338,55m² e as seguintes confrontações e Memorial Descritivo abaixo:

FRENTE: AVENIDA MANOEL FÉLIX DE FARIAS  
LADO ESQUERDO: LOTE 58  
LADO DIREITO: LOTE 73  
FUNDOS: LOTE 142

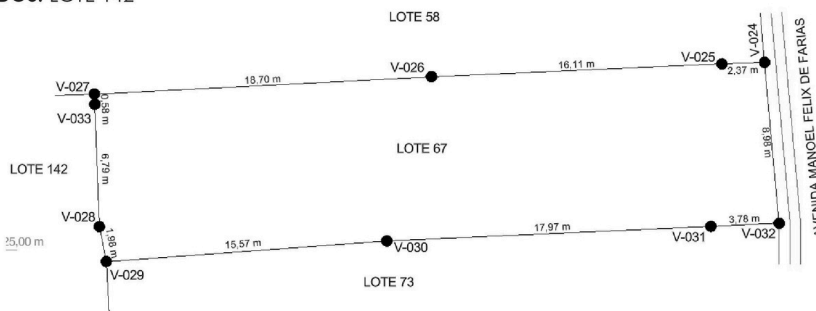

O referido imóvel é delimitado por um polígono irregular cuja descrição se inicia no vértice V-024, assinalado em planta anexa e define-se pelos seguintes dados:

De	Para	azimute	Distância (m)	Confrontante	Coord. E(X)	Coord. N(Y)
V-024	V-032	174°53'11"	8,98	AVENIDA MANOEL FELIX DE FARIAS	387.456,90	9.680.926,48
V-032	V-031	267°25'30"	3,78	LOTE 73	387.453,12	9.680.926,31
V-031	V-030	267°24'59"	17,97	LOTE 73	387.435,17	9.680.925,50
V-030	V-029	265°45'54"	15,57	LOTE 73	387.419,64	9.680.924,35
V-029	V-028	348°55'03"	1,98	LOTE 142	387.419,26	9.680.926,29
V-028	V-027	357°48'26"	6,79	LOTE 142	387.419,00	9.680.933,08
V-027	V-027	356°03'17"	0,58	LOTE 142	387.418,96	9.680.933,66
V-027	V-026	87°03'29"	18,70	LOTE 58	387.437,64	9.680.934,62
V-026	V-025	87°28'24"	16,11	LOTE 58	387.453,73	9.680.935,33
V-025	V-024	87°49'31"	2,37	LOTE 58	387.456,10	9.680.935,42

Assim, para ninguém alegue prejuízo ou prejudicado, faz publicar o presente, que eventuais impugnações ou concordância serão recebidas na sede da Prefeitura Municipal.

Vitória do Xingu, 02 de junho de 2026.

MARCIO VIANA ROCHA  
PREFEITO DE VITÓRIA DO XINGU-PÁ





**NESTA EDIÇÃO: EDITAL DE NOTIFICAÇÃO 016/2026**



ESTADO DO PARÁ  
MUNICÍPIO DE VITÓRIA DO XINGU  
SECRETARIA MUNICIPAL DE OBRAS, VIAÇÃO E INFRAESTRUTURA-SEINFRA

**EDITAL DE NOTIFICAÇÃO 016/2026**

A Prefeitura Municipal de Vitória do Xingu/PA, pessoa jurídica de direito público, com sede na Avenida Manoel Felix de Farias, s/nº, Centro, inscrita no CNPJ sob o nº 34.887.935/0001-53, neste ato representado pelo SETOR DE DEMARCAÇÃO, DIVISÃO E TITULAÇÃO DE TERRAS, de ordem do Prefeito Municipal MARCIO VIANA ROCHA, no uso de suas atribuições e tendo em vista o que dispõe o art. 31 § 5º da Lei Federal nº 13.465/2017 e do art. 12º, IV, da Lei nº 325/2021, FAZ SABER aos, aos proprietários, confrontantes e eventuais terceiros interessados de imóveis na zona urbana do município, para que manifeste interesse e concordância com os memoriais descritivos, perímetros e delimitações da Regularização Fundiária em execução no município, no prazo de 30 (trinta) dias, conforme Processo Administrativo n. 202306700002 de interesse da Sra. IRISDALVA ARANHA SOUSA, a qual requer titulação urbana para o imóvel sito a RUA JOSÉ PORFÍRIO NETO, LOTE 539, QUADRA 07, BAIRRO CENTRO, com 424,61m² e as seguintes confrontações e Memorial Descritivo abaixo:

FRENTE: RUA JOSÉ PORFÍRIO NETO  
LADO ESQUERDO: LOTE 532  
LADO DIREITO: LOTE 554  
FUNDOS: LOTE 88

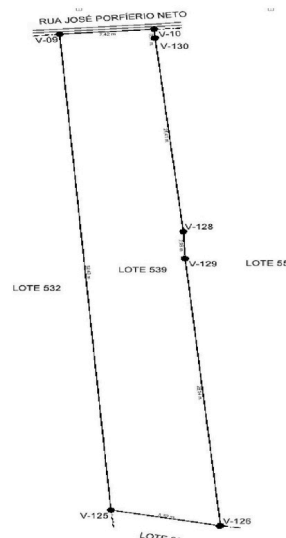

O referido imóvel é delimitado por um polígono irregular cuja descrição se inicia no vértice V-10, assinalado em planta anexa e define-se pelos seguintes dados:

De	Para	azimute	Distância (m)	Confrontante	Coord. E(X)	Coord. N(Y)
V-10	V-130	177°38'19"	0,97	LOTE 554	387.575,48	9.681.321,30
V-130	V-128	174°01'13"	21,41	LOTE 554	387.577,71	9.681.300,01
V-128	V-129	177°39'17"	2,93	LOTE 554	387.577,83	9.681.297,08
V-129	V-126	174°40'39"	29,54	LOTE 554	387.580,57	9.681.267,67
V-126	V-125	281°40'18"	8,70	LOTE 88	387.572,05	9.681.269,43
V-125	V-09	355°36'50"	52,43	LOTE 532	387.568,04	9.681.321,71
V-09	V-10	85°40'20"	7,42	RUA JOSÉ PORFÍRIO NETO	387.575,44	9.681.322,27

Assim, para ninguém alegue prejuízo ou prejudicado, faz publicar o presente, que eventuais impugnações ou concordância serão recebidas na sede da Prefeitura Municipal.

Vitória do Xingu, 02 de junho de 2026.

MARCIO VIANA ROCHA  
PREFEITO DE VITÓRIA DO XINGU-PÁ





**NESTA EDIÇÃO: EDITAL DE NOTIFICAÇÃO 017/2026**



ESTADO DO PARÁ  
MUNICÍPIO DE VITÓRIA DO XINGU  
SECRETARIA MUNICIPAL DE OBRAS, VIAÇÃO E INFRAESTRUTURA-SEINFRA

**EDITAL DE NOTIFICAÇÃO 017/2026**

A Prefeitura Municipal de Vitória do Xingu/PA, pessoa jurídica de direito público, com sede na Avenida Manoel Felix de Farias, s/nº, Centro, inscrita no CNPJ sob o nº 34.887.935/0001-53, neste ato representado pelo SETOR DE DEMARCAÇÃO, DIVISÃO E TITULAÇÃO DE TERRAS, de ordem do Prefeito Municipal MARCIO VIANA ROCHA, no uso de suas atribuições e tendo em vista o que dispõe o art. 31 § 5º da Lei Federal nº 13.465/2017 e do art. 12º, IV, da Lei nº 325/2021, **FAZ SABER** aos, aos proprietários, confrontantes e eventuais terceiros interessados de imóveis na zona urbana do município, para que manifeste interesse e concordância com os memoriais descritivos, perímetros e delimitações da Regularização Fundiária em execução no município, no prazo de 30 (trinta) dias, conforme Processo Administrativo n. 005443/2022 de interesse do Sr. JAIRO PEREIRA DA CARVALHO, a qual requer titulação urbana para o imóvel sito a RUA A, LOTE 212, QUADRA 45, BAIRRO NOVA VITÓRIA, com 306,47 m² e as seguintes confrontações e Memorial Descritivo abaixo:

FRENTE: RUA A  
LADO ESQUERDO: Lote 202, Lote 166 e Lote 157  
LADO DIREITO: Lote 31, Lote 41 e Lote 51  
FUNDOS: LOTE 103

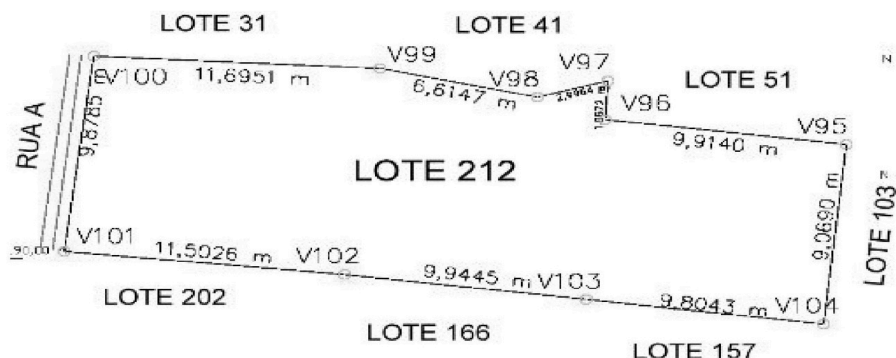

O referido imóvel é delimitado por um polígono irregular cuja descrição se inicia no vértice V-101, assinalado em planta anexa e define-se pelos seguintes dados:

De	Para	azimute	Distância (m)	Confrontante	Coord. E(X)	Coord. N(Y)
V-101	V-100	6°59'41"	9,87	RUA A	387.477,43	9.680.303,71
V-100	V-99	273°00'16"	11,69	LOTE 31	387.478,64	9.680.313,51
V-99	V-98	282°44'01"	6,61	LOTE 41	387.490,32	9.680.312,90
V-98	V-96	182°40'50"	2,99	LOTE 41	387.496,77	9.680.311,44
V-96	V-95	97°14'15"	9,91	LOTE 51	387.499,55	9.680.310,31

Assim, para ninguém alegue prejuízo ou prejudicado, faz publicar o presente, que eventuais impugnações ou concordância serão recebidas na sede da Prefeitura Municipal.

Vitória do Xingu, 02 de junho de 2026.

**MARCIO VIANA ROCHA**  
PREFEITO DE VITÓRIA DO XINGU-PÁ





**NESTA EDIÇÃO: EDITAL DE NOTIFICAÇÃO 018/2026**



ESTADO DO PARÁ  
MUNICÍPIO DE VITÓRIA DO XINGU  
SECRETARIA MUNICIPAL DE OBRAS, VIAÇÃO E INFRAESTRUTURA-SEINFRA

**EDITAL DE NOTIFICAÇÃO 018/2026**

A Prefeitura Municipal de Vitória do Xingu/PA, pessoa jurídica de direito público, com sede na Avenida Manoel Felix de Farias, s/nº, Centro, inscrita no CNPJ sob o nº 34.887.935/0001-53, neste ato representado pelo SETOR DE DEMARCAÇÃO, DIVISÃO E TITULAÇÃO DE TERRAS, de ordem do Prefeito Municipal MARCIO VIANA ROCHA, no uso de suas atribuições e tendo em vista o que dispõe o art. 31 § 5º da Lei Federal nº 13.465/2017 e do art. 12º, IV, da Lei nº 325/2021, FAZ SABER aos, aos proprietários, confrontantes e eventuais terceiros interessados de imóveis na zona urbana do município, para que manifeste interesse e concordância com os memoriais descritivos, perímetros e delimitações da Regularização Fundiária em execução no município, no prazo de 30 (trinta) dias, conforme Processo Administrativo n. 202506700063 de interesse do Sr.º JARNEI ANTÔNIO FURTADO DOS SANTOS, o qual requer titulação urbana para o imóvel sito a RUA JOÃO CAVALCANTE, LOTE 278, QUADRA 06, BAIRRO JARDIM DALL'ACQUA, com 400,11m² e as seguintes confrontações e Memorial Descritivo abaixo:

FRENTE: RUA JOÃO CAVALCANTE  
LADO ESQUERDO: LOTE 234  
LADO DIREITO: RUA ISABEL LEOCÁDIO DA SILVA  
FUNDOS: LOTE 287

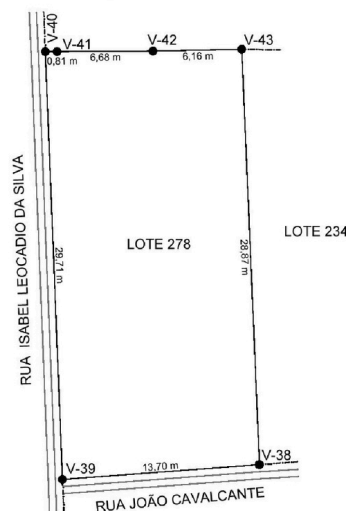

O referido imóvel é delimitado por um polígono irregular cuja descrição se inicia no vértice V-43, assinalado em planta anexa e define-se pelos seguintes dados:

De	Para	azimute	Distância (m)	Confrontante	Coord. E(X)	Coord. N(Y)
V-43	V-38	177°37'05"	28,87	LOTE 234	387.037,97	9.680.786,22
V-38	V-39	265°46'17"	13,70	RUA JOÃO CAVALCANTE	387.024,31	9.680.785,21
V-39	V-40	357°42'17"	29,71	RUA ISABEL LEOCADIO DA SILVA	387.023,12	9.680.814,90
V-40	V-41	89°17'34"	0,81	LOTE 287	387.023,93	9.680.814,91
V-41	V-42	89°39'25"	6,68	LOTE 287	387.030,61	9.680.814,95
V-42	V-43	88°53'02"	6,16	LOTE 287	387.036,77	9.680.815,07

Assim, para ninguém alegue prejuízo ou prejudicado, faz publicar o presente, que eventuais impugnações ou concordância serão recebidas na sede da Prefeitura Municipal.

Vitória do Xingu, 02 de junho de 2026.

MARCIO VIANA ROCHA  
PREFEITO DE VITÓRIA DO XINGU-PÁ





**NESTA EDIÇÃO: EDITAL DE NOTIFICAÇÃO 019/2026**



ESTADO DO PARÁ  
MUNICÍPIO DE VITÓRIA DO XINGU  
SECRETARIA MUNICIPAL DE OBRAS, VIAÇÃO E INFRAESTRUTURA-SEINFRA

**EDITAL DE NOTIFICAÇÃO 019/2026**

A Prefeitura Municipal de Vitória do Xingu/PA, pessoa jurídica de direito público, com sede na Avenida Manoel Felix de Farias, s/nº, Centro, inscrita no CNPJ sob o nº 34.887.935/0001-53, neste ato representado pelo SETOR DE DEMARCAÇÃO, DIVISÃO E TITULAÇÃO DE TERRAS, de ordem do Prefeito Municipal MARCIO VIANA ROCHA, no uso de suas atribuições e tendo em vista o que dispõe o art. 31 § 5º da Lei Federal nº 13.465/2017 e do art. 12º, IV, da Lei nº 325/2021, FAZ SABER aos, aos proprietários, confrontantes e eventuais terceiros interessados de imóveis na zona urbana do município, para que manifeste interesse e concordância com os memoriais descritivos, perímetros e delimitações da Regularização Fundiária em execução no município, no prazo de 30 (trinta) dias, conforme Processo Administrativo n. 202606700002 de interesse da Sra. KELLI CRISTIANE JUSTEN, a qual requer titulação urbana para o imóvel sito a RODOVIA ERNESTO ACIOLY – PA-415, LOTE 15, QUADRA 01 BAIRRO LOTEAMENTO ALTO ALEGRE, com 486,69m<sup>2</sup> e as seguinte confrontações e Memorial Descritivo abaixo:

FRENTE: RODOVIA ERNESTO ACIOLY – PA-415  
LADO ESQUERDO: RAMAL DO ÁGUA BOA  
LADO DIREITO: LOTE 16  
FUNDOS: LOTE 16



Inicia-se a descrição deste perímetro no vértice V-01, de coordenadas N 9679568.838 m E 387285.568 m; deste, segue confrontando com a ESTRADA PA - 415, com os seguintes azimutes e distâncias: 189°39'59.91" e 20.41 m até o vértice V-02 de coordenadas N 9679548.715 m E 387282.140 m; deste, segue confrontando com o LOTE 16, com os seguintes azimutes e distâncias: 286°18'47.43" e 24.33 m até o vértice V-03 de coordenadas N 9679555.548 m E 387258.792 m; deste, segue confrontando com o LOTE 16, com os seguintes azimutes e distâncias: 7°57'59.96" e 19.46 m até o vértice V-04 de coordenadas N 9679574.818 m E 387261.489 m; deste, segue confrontando com a RAMAL DO ÁGUA BOA, com os seguintes azimutes e distâncias: 103°56'51 .17" e 24.81 m até o vértice V-01, ponto inicial da descrição deste perímetro.

Assim, para ninguém alegue prejuízo ou prejudicado, faz publicar o presente, que eventuais impugnações ou concordância serão recebidas na sede da Prefeitura Municipal.

Vitória do Xingu, 02 de junho de 2026.

MARCIO VIANA ROCHA  
PREFEITO DE VITÓRIA DO XINGU-PA





**NESTA EDIÇÃO: EDITAL DE NOTIFICAÇÃO 020/2026**



ESTADO DO PARÁ  
MUNICÍPIO DE VITÓRIA DO XINGU  
SECRETARIA MUNICIPAL DE OBRAS, VIAÇÃO E INFRAESTRUTURA-SEINFRA

**EDITAL DE NOTIFICAÇÃO 020/2026**

A Prefeitura Municipal de Vitória do Xingu/PA, pessoa jurídica de direito público, com sede na Avenida Manoel Felix de Farias, s/nº, Centro, inscrita no CNPJ sob o nº 34.887.935/0001-53, neste ato representado pelo SETOR DE DEMARCAÇÃO, DIVISÃO E TITULAÇÃO DE TERRAS, de ordem do Prefeito Municipal MARCIO VIANA ROCHA, no uso de suas atribuições e tendo em vista o que dispõe o art. 31 § 5º da Lei Federal nº 13.465/2017 e do art. 12º, IV, da Lei nº 325/2021, **FAZ SABER** aos, aos proprietários, confrontantes e eventuais terceiros interessados de imóveis na zona urbana do município, para que manifeste interesse e concordância com os memoriais descritivos, perímetros e delimitações da Regularização Fundiária em execução no município, no prazo de 30 (trinta) dias, conforme Processo Administrativo n. 202506700045 de interesse da Sra. MARIA APARECIDA MORENO MORAES FILHA, a qual requer titulação urbana para o imóvel sito a RUA B, LOTE 112, QUADRA 54, BAIRRO NOVA VITÓRIA, com 175,81m² e as seguintes confrontações e Memorial Descritivo abaixo:

FRENTE: RUA B  
LADO ESQUERDO: LOTE 103  
LADO DIREITO: LOTE 121  
FUNDOS: LOTE 232

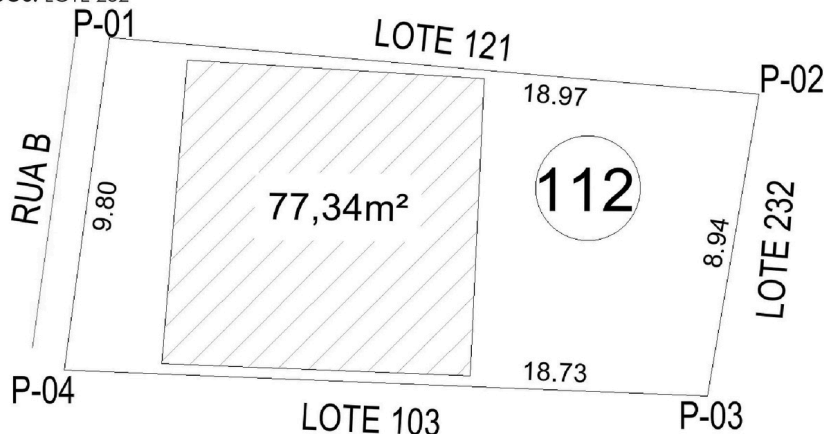

Inicia-se a descrição deste perímetro no vértice P-01, de coordenadas N 9.680.021,2960m e E 387.506,6410m; deste, segue confrontando com o Lote 121, com os seguintes azimutes e distâncias: 95º00'01" e 18,97 m até o vértice P-02, de coordenadas N 9.680.019,6430m e E 387.525,5340m; deste, segue confrontando com o Lote 232, com os seguintes azimutes e distâncias: 189º43'52" e 8,94 m até o vértice P-03, de coordenadas N 9.680.010,8320m e E 387.524,0230m; deste, segue confrontando com o Lote 103, com os seguintes azimutes e distâncias: 272º19'10" e 18,73 m até o vértice P-04, de coordenadas N 9.680.011,5900m e E 387.505,3080m; deste, segue confrontando com a Rua B, com os seguintes azimutes e distâncias: 7º49'12" e 9,80 m até o vértice P-01, ponto inicial da descrição deste perímetro.

Assim, para ninguém alegue prejuízo ou prejudicado, faz publicar o presente, que eventuais impugnações ou concordância serão recebidas na sede da Prefeitura Municipal.

Vitória do Xingu, 02 de junho de 2026.

MARCIO VIANA ROCHA  
PREFEITO DE VITÓRIA DO XINGU-PA





**NESTA EDIÇÃO: EDITAL DE NOTIFICAÇÃO 021/2026**



ESTADO DO PARÁ  
MUNICÍPIO DE VITÓRIA DO XINGU  
SECRETARIA MUNICIPAL DE OBRAS, VIAÇÃO E INFRAESTRUTURA-SEINFRA

**EDITAL DE NOTIFICAÇÃO 021/2026**

A Prefeitura Municipal de Vitória do Xingu/PA, pessoa jurídica de direito público, com sede na Avenida Manoel Felix de Farias, s/nº, Centro, inscrita no CNPJ sob o nº 34.887.935/0001-53, neste ato representado pelo SETOR DE DEMARCAÇÃO, DIVISÃO E TITULAÇÃO DE TERRAS, de ordem do Prefeito Municipal MARCIO VIANA ROCHA, no uso de suas atribuições e tendo em vista o que dispõe o art. 31 § 5º da Lei Federal nº 13.465/2017 e do art. 12º, IV, da Lei nº 325/2021, FAZ SABER aos, aos proprietários, confrontantes e eventuais terceiros interessados de imóveis na zona urbana do município, para que manifeste interesse e concordância com os memoriais descritivos, perímetros e delimitações da Regularização Fundiária em execução no município, no prazo de 30 (trinta) dias, conforme Processo Administrativo n. 202506700064 de interesse da Sra. MARIA DE FÁTIMA MENDES DA SILVA, a qual requer titulação urbana para o imóvel sito a RUA COSME E DAMIÃO, LOTE 441, QUADRA 25, BAIRRO JARDIM DALL'ACQUA, com 600,91 m² e as seguintes confrontações e Memorial Descritivo abaixo:

FRENTE: RUA COSME E DAMIÃO  
LADO ESQUERDO: LOTE 227  
LADO DIREITO: LOTE 451  
FUNDOS: LOTE 227

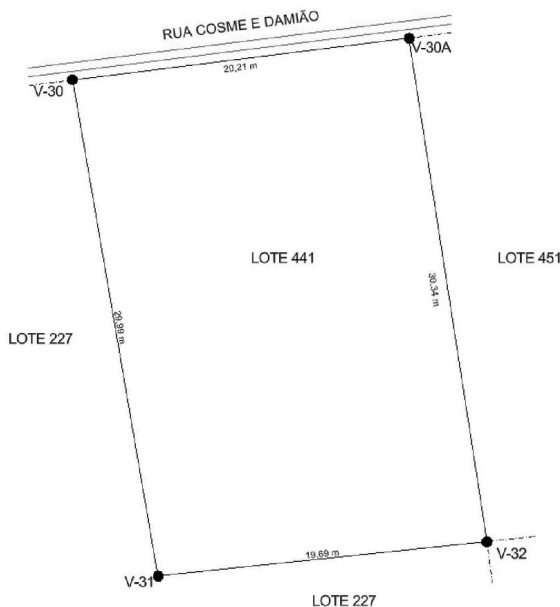

O referido imóvel é delimitado por um polígono irregular cuja descrição se inicia no vértice V-30A, assinalado em planta anexa e define-se pelos seguintes dados:

De	Para	azimute	Distância (m)	Confrontante	Coord. E(X)	Coord. N(Y)
V-30A	V-32	171°13'08"	30,34	LOTE 451	387.008,07	9.680.143,09
V-32	V-31	264°03'07"	19,69	LOTE 227	386.988,49	9.680.141,05
V-31	V-30	350°11'20"	29,99	LOTE 227	386.983,38	9.680.170,60
V-30	V-30A	82°58'50"	20,21	RUA COSME E DAMIÃO	387.003,44	9.680.173,07

Assim, para ninguém alegue prejuízo ou prejudicado, faz publicar o presente, que eventuais impugnações ou concordância serão recebidas na sede da Prefeitura Municipal.

Vitória do Xingu, 02 de junho de 2026.

MARCIO VIANA ROCHA  
PREFEITO DE VITÓRIA DO XINGU-PÁ





**NESTA EDIÇÃO: EDITAL DE NOTIFICAÇÃO 022/2026**



ESTADO DO PARÁ  
MUNICÍPIO DE VITÓRIA DO XINGU  
SECRETARIA MUNICIPAL DE OBRAS, VIAÇÃO E INFRAESTRUTURA-SEINFRA

**EDITAL DE NOTIFICAÇÃO 022/2026**

A Prefeitura Municipal de Vitória do Xingu/PA, pessoa jurídica de direito público, com sede na Avenida Manoel Felix de Farias, s/nº, Centro, inscrita no CNPJ sob o nº 34.887.935/0001-53, neste ato representado pelo SETOR DE DEMARCAÇÃO, DIVISÃO E TITULAÇÃO DE TERRAS, de ordem do Prefeito Municipal MARCIO VIANA ROCHA, no uso de suas atribuições e tendo em vista o que dispõe o art. 31 § 5º da Lei Federal nº 13.465/2017 e do art. 12º, IV, da Lei nº 325/2021, **FAZ SABER** aos, aos proprietários, confrontantes e eventuais terceiros interessados de imóveis na zona urbana do município, para que manifeste interesse e concordância com os memoriais descritivos, perímetros e delimitações da Regularização Fundiária em execução no município, no prazo de 30 (trinta) dias, conforme Processo Administrativo n. 202506700046 de interesse da Sra. MARIA DE JESUS BARBOSA DE MOURA, a qual requer titulação urbana para o imóvel sito a RUA B, LOTE 334, QUADRA 61, BAIRRO NOVA VITÓRIA, com 184,13 m² e as seguintes confrontações e Memorial Descritivo abaixo:

FRENTE: RUA B  
LADO ESQUERDO: LOTE 326  
LADO DIREITO: LOTE 344  
FUNDOS: LOTE 86

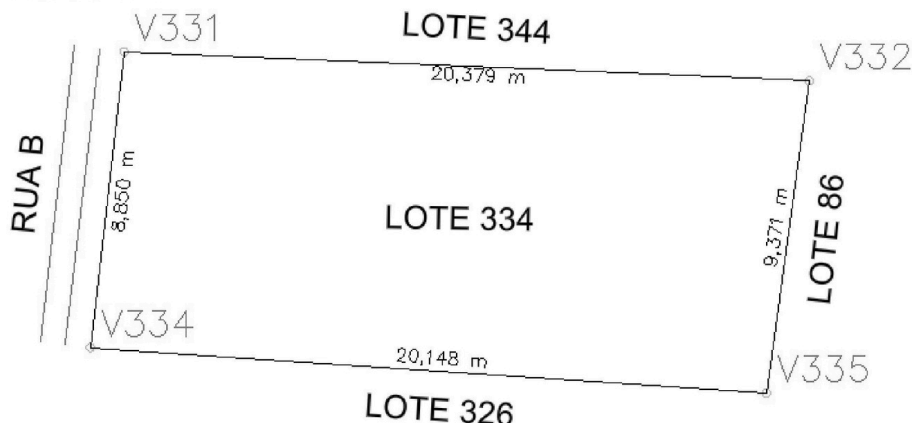

O referido imóvel é delimitado por um polígono irregular cuja descrição se inicia no vértice V-334, assinalado em planta anexa e define-se pelos seguintes dados:

De	Para	azimute	Distância (m)	Confrontante	Coord. E(X)	Coord. N(Y)
V-334	V-331	186°31'36"	8,85	RUA B	387.522,94	9.680.162,22
V-331	V-332	272°25'17"	20,37	LOTE 344	387.524,60	9.680.180,21
V-332	V-335	7°45'08"	9,37	LOTE 86	387.544,31	9.680.178,92
V-335	V-334	273°51'01"	20,14	LOTE 326	387.543,04	9.680.160,86

Assim, para ninguém alegue prejuízo ou prejudicado, faz publicar o presente, que eventuais impugnações ou concordância serão recebidas na sede da Prefeitura Municipal.

Vitória do Xingu, 02 de junho de 2026.

**MARCIO VIANA ROCHA**  
PREFEITO DE VITÓRIA DO XINGU-PÁ





**NESTA EDIÇÃO: EDITAL DE NOTIFICAÇÃO 023/2026**



ESTADO DO PARÁ  
MUNICÍPIO DE VITÓRIA DO XINGU  
SECRETARIA MUNICIPAL DE OBRAS, VIAÇÃO E INFRAESTRUTURA-SEINFRA

**EDITAL DE NOTIFICAÇÃO 023/2026**

A Prefeitura Municipal de Vitória do Xingu/PA, pessoa jurídica de direito público, com sede na Avenida Manoel Felix de Farias, s/nº, Centro, inscrita no CNPJ sob o nº 34.887.935/0001-53, neste ato representado pelo **SETOR DE DEMARCAÇÃO, DIVISÃO E TITULAÇÃO DE TERRAS, de ordem do Prefeito Municipal MARCIO VIANA ROCHA**, no uso de suas atribuições e tendo em vista o que dispõe o art. 31 § 5º da Lei Federal nº 13.465/2017 e do art. 12º, IV, da Lei nº 325/2021, **FAZ SABER** aos, aos proprietários, confrontantes e eventuais terceiros interessados de imóveis na zona urbana do município, **para que manifeste interesse e concordância com os memoriais descritivos, perímetros e delimitações da Regularização Fundiária em execução no município, no prazo de 30 (trinta) dias, conforme Processo Administrativo n. 000804/2023 de interesse da Sra. MARIA DE SOUZA, a qual requer titulação urbana para o imóvel sito a TRAVESSA MATOS, LOTE 275, QUADRA 70, BAIRRO NOVA CONQUISTA, com 441,57 m² e as seguintes confrontações e Memorial Descritivo abaixo:**

**FRENTE:** TRAVESSA MATOS  
**LADO ESQUERDO:** LOTE 255  
**LADO DIREITO:** LOTE 286  
**FUNDOS:** LOTE 409/LOTE 421/LOTE 434

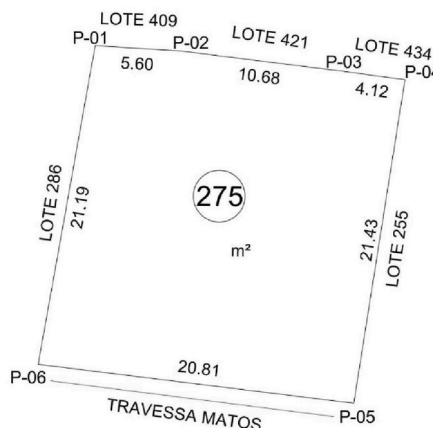

Inicia-se a descrição deste perímetro no vértice **P-01**, de coordenadas **N 9.679.721,8980m** e **E 387.388,6450m**; deste, segue confrontando com o Lote 409, com os seguintes azimutes e distâncias: **93°11'30"** e **5,60 m** até o vértice **P-02**, de coordenadas **N 9.679.721,5860m** e **E 387.394,2400m**; deste, segue confrontando com o Lote 421, com os seguintes azimutes e distâncias: **97°17'32"** e **10,68 m** até o vértice **P-03**, de coordenadas **N 9.679.720,2310m** e **E 387.404,8290m**; deste, segue confrontando com o Lote 434, com os seguintes azimutes e distâncias: **97°37'07"** e **4,12 m** até o vértice **P-04**, de coordenadas **N 9.679.719,6850m** e **E 387.408,9110m**; deste, segue confrontando com o Lote 255, com os seguintes azimutes e distâncias: **188°56'10"** e **21,43 m** até o vértice **P-05**, de coordenadas **N 9.679.698,5140m** e **E 387.405,5820m**; deste, segue confrontando com a Travessa Matos, com os seguintes azimutes e distâncias: **276°57'34"** e **20,81 m** até o vértice **P-06**, de coordenadas **N 9.679.701,0360m** e **E 387.384,9210m**; deste, segue confrontando com o Lote 286, com os seguintes azimutes e distâncias: **10°07'16"** e **21,19 m** até o vértice **P-01**, ponto inicial da descrição deste perímetro.

Assim, para ninguém alegue prejuízo ou prejudicado, faz publicar o presente, que eventuais impugnações ou concordância serão recebidas na sede da Prefeitura Municipal.

Vitória do Xingu, 02 de junho de 2026.

**MARCIO VIANA ROCHA**  
PREFEITO DE VITÓRIA DO XINGU-PA





**NESTA EDIÇÃO: EDITAL DE NOTIFICAÇÃO 024/2026**



ESTADO DO PARÁ  
MUNICÍPIO DE VITÓRIA DO XINGU  
SECRETARIA MUNICIPAL DE OBRAS, VIAÇÃO E INFRAESTRUTURA-SEINFRA

**EDITAL DE NOTIFICAÇÃO 024/2026**

A Prefeitura Municipal de Vitória do Xingu/PA, pessoa jurídica de direito público, com sede na Avenida Manoel Felix de Farias, s/nº, Centro, inscrita no CNPJ sob o nº 34.887.935/0001-53, neste ato representado pelo SETOR DE DEMARCAÇÃO, DIVISÃO E TITULAÇÃO DE TERRAS, de ordem do Prefeito Municipal MARCIO VIANA ROCHA, no uso de suas atribuições e tendo em vista o que dispõe o art. 31 § 5º da Lei Federal nº 13.465/2017 e do art. 12º, IV, da Lei nº 325/2021, FAZ SABER aos, aos proprietários, confrontantes e eventuais terceiros interessados de imóveis na zona urbana do município, para que manifeste interesse e concordância com os memoriais descritivos, perímetros e delimitações da Regularização Fundiária em execução no município, no prazo de 30 (trinta) dias, conforme Processo Administrativo n. 202406700054 de interesse da Sra. MARIA DO CARMO DA SILVA, a qual requer titulação urbana para o imóvel sito a RUA C, LOTE 37, QUADRA 47, BAIRRO NOVA VITÓRIA, com 177,72 m² e as seguintes confrontações e Memorial Descritivo abaixo:

FRENTE: RUA C  
LADO ESQUERDO: LOTE 29  
LADO DIREITO: LOTE 46  
FUNDOS: LOTE 169/LOTE 199

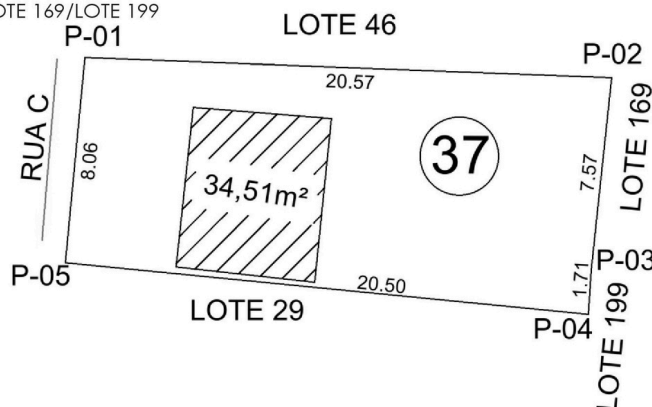

Inicia-se a descrição deste perímetro no vértice P-01, de coordenadas N 9.680.314,6082m e E 387.705,6530m; deste, segue confrontando com o Lote 46, com os seguintes azimutes e distâncias: 92º12'26" e 20,57 m até o vértice P-02, de coordenadas N 9.680.313,8162m e E 387.726,2030m; deste, segue confrontando com o Lote 169, com os seguintes azimutes e distâncias: 185º57'11" e 7,57 m até o vértice P-03, de coordenadas N 9.680.306,2882m e E 387.725,4180m; deste, segue confrontando com o Lote 199, com os seguintes azimutes e distâncias: 184º00'51" e 1,71 m até o vértice P-04, de coordenadas N 9.680.304,5782m e E 387.725,2980m; deste, segue confrontando com o Lote 29, com os seguintes azimutes e distâncias: 275º36'14" e 20,50 m até o vértice P-05, de coordenadas N 9.680.306,5802m e E 387.704,8940m; deste, segue confrontando com a Rua C, com os seguintes azimutes e distâncias: 5º24'03" e 8,06 m até o vértice P-01, ponto inicial da descrição deste perímetro.

Assim, para ninguém alegue prejuízo ou prejudicado, faz publicar o presente, que eventuais impugnações ou concordância serão recebidas na sede da Prefeitura Municipal.

Vitória do Xingu, 02 de junho de 2026.

MARCIO VIANA ROCHA  
PREFEITO DE VITÓRIA DO XINGU-PÁ





**NESTA EDIÇÃO: EDITAL DE NOTIFICAÇÃO 025/2026**



ESTADO DO PARÁ  
MUNICÍPIO DE VITÓRIA DO XINGU  
SECRETARIA MUNICIPAL DE OBRAS, VIAÇÃO E INFRAESTRUTURA-SEINFRA

**EDITAL DE NOTIFICAÇÃO 025/2026**

A Prefeitura Municipal de Vitória do Xingu/PA, pessoa jurídica de direito público, com sede na Avenida Manoel Felix de Farias, s/nº, Centro, inscrita no CNPJ sob o nº 34.887.935/0001-53, neste ato representado pelo SETOR DE DEMARCAÇÃO, DIVISÃO E TITULAÇÃO DE TERRAS, de ordem do Prefeito Municipal MARCIO VIANA ROCHA, no uso de suas atribuições e tendo em vista o que dispõe o art. 31 § 5º da Lei Federal nº 13.465/2017 e do art. 12º, IV, da Lei nº 325/2021, **FAZ SABER** aos, aos proprietários, confrontantes e eventuais terceiros interessados de imóveis na zona urbana do município, para que manifeste interesse e concordância com os memoriais descritivos, perímetros e delimitações da Regularização Fundiária em execução no município, no prazo de 30 (trinta) dias, conforme Processo Administrativo n. 004161/2023 de interesse da Sra. MARIA ELCIREMA MIRANDA DA SILVA, a qual requer titulação urbana para o imóvel sito a RUA A, LOTE 230, QUADRA 57, BAIRRO NOVA VITÓRIA, com 237,19 m² e as seguintes confrontações e Memorial Descritivo abaixo:

FRENTE: RUA A  
LADO ESQUERDO: LOTE 220  
LADO DIREITO: LOTE 237  
FUNDOS: LOTE 462

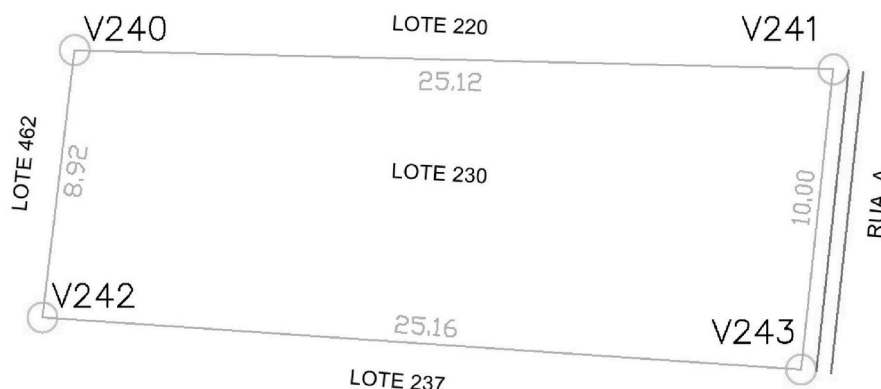

O referido imóvel é delimitado por um polígono irregular cuja descrição se inicia no vértice V-240, assinalado em planta anexa e define-se pelos seguintes dados:

De	Para	azimute	Distância (m)	Confrontante	Coord. E(X)	Coord. N(Y)
V-240	V-241	91°27'27"	25,12	LOTE 220	387.419,07	9.680.049,65
V-241	V-243	186°08'22"	10,00	RUA A	387.444,18	9.680.049,01
V-243	V-242	273°55'18"	25,16	LOTE 237	387.443,11	9.680.039,08
V-242	V-240	6°49'54"	8,92	LOTE 462	387.418,01	9.680.040,80

Assim, para ninguém alegue prejuízo ou prejudicado, faz publicar o presente, que eventuais impugnações ou concordância serão recebidas na sede da Prefeitura Municipal.

Vitória do Xingu, 02 de junho de 2026.

**MARCIO VIANA ROCHA**  
PREFEITO DE VITÓRIA DO XINGU-PÁ





**NESTA EDIÇÃO: EDITAL DE NOTIFICAÇÃO 026/2026**



ESTADO DO PARÁ  
MUNICÍPIO DE VITÓRIA DO XINGU  
SECRETARIA MUNICIPAL DE OBRAS, VIAÇÃO E INFRAESTRUTURA-SEINFRA

**EDITAL DE NOTIFICAÇÃO 026/2026**

A Prefeitura Municipal de Vitória do Xingu/PA, pessoa jurídica de direito público, com sede na Avenida Manoel Felix de Farias, s/nº, Centro, inscrita no CNPJ sob o nº 34.887.935/0001-53, neste ato representado pelo SETOR DE DEMARCAÇÃO, DIVISÃO E TITULAÇÃO DE TERRAS, de ordem do Prefeito Municipal MARCIO VIANA ROCHA, no uso de suas atribuições e tendo em vista o que dispõe o art. 31 § 5º da Lei Federal nº 13.465/2017 e do art. 12º, IV, da Lei nº 325/2021, FAZ SABER aos, aos proprietários, confrontantes e eventuais terceiros interessados de imóveis na zona urbana do município, para que manifeste interesse e concordância com os memoriais descritivos, perímetros e delimitações da Regularização Fundiária em execução no município, no prazo de 30 (trinta) dias, conforme Processo Administrativo n. 003186/2015 de interesse da Sra. MARIA JOSÉ DIAS BORGES, a qual requer titulação urbana para o imóvel sito a PASSAGEM ARTUR PESSOA, LOTE 83, QUADRA 14, BAIRRO CENTRO, com 143,03m² e as seguintes confrontações e Memorial Descritivo abaixo:

FRENTE: PASSAGEM ARTUR PESSOA  
LADO ESQUERDO: LOTE 90 E LOTE 129  
LADO DIREITO: LOTE 78  
FUNDOS: ÁREA REMANESCENTE

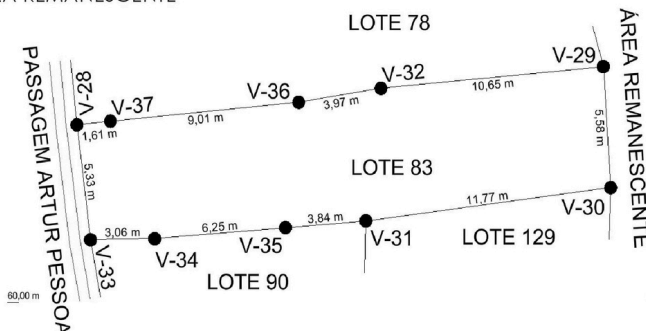

O referido imóvel é delimitado por um polígono irregular cuja descrição se inicia no vértice V-29, assinalado em planta anexa e define-se pelos seguintes dados:

De	Para	azimute	Distância (m)	Confrontante	Coord. E(X)	Coord. N(Y)
V-29	V-30	176°24'16"	5,58	ÁREA REMANESCENTE	387.767,62	9.681.065,28
V-30	V-31	262°31'51"	11,77	LOTE 129	387.755,95	9.681.063,75
V-31	V-35	265°22'21"	3,84	LOTE 90	387.752,12	9.681.063,44
V-35	V-34	265°19'12"	6,25	LOTE 90	387.745,89	9.681.062,93
V-34	V-33	269°03'50"	3,06	LOTE 90	387.742,83	9.681.062,88
V-33	V-28	352°59'42"	5,33	PASSAGEM ARTUR PESSOA	387.742,18	9.681.068,17
V-28	V-37	83°56'06"	1,61	LOTE 78	387.743,78	9.681.068,34
V-37	V-36	84°27'37"	9,01	LOTE 78	387.752,75	9.681.069,21
V-36	V-32	80°43'39"	3,97	LOTE 78	387.756,67	9.681.069,85
V-32	V-29	84°36'38"	10,65	LOTE 78	387.767,27	9.681.070,85

Assim, para ninguém alegue prejuízo ou prejudicado, faz publicar o presente, que eventuais impugnações ou concordância serão recebidas na sede da Prefeitura Municipal.

Vitória do Xingu, 02 de junho de 2026.

MARCIO VIANA ROCHA  
PREFEITO DE VITÓRIA DO XINGU-PÁ





**NESTA EDIÇÃO: EDITAL DE NOTIFICAÇÃO 027/2026**



ESTADO DO PARÁ  
MUNICÍPIO DE VITÓRIA DO XINGU  
SECRETARIA MUNICIPAL DE OBRAS, VIAÇÃO E INFRAESTRUTURA-SEINFRA

**EDITAL DE NOTIFICAÇÃO 027/2026**

A Prefeitura Municipal de Vitória do Xingu/PA, pessoa jurídica de direito público, com sede na Avenida Manoel Felix de Farias, s/nº, Centro, inscrita no CNPJ sob o nº 34.887.935/0001-53, neste ato representado pelo SETOR DE DEMARCAÇÃO, DIVISÃO E TITULAÇÃO DE TERRAS, de ordem do Prefeito Municipal MARCIO VIANA ROCHA, no uso de suas atribuições e tendo em vista o que dispõe o art. 31 § 5º da Lei Federal nº 13.465/2017 e do art. 12º, IV, da Lei nº 325/2021, FAZ SABER aos, aos proprietários, confrontantes e eventuais terceiros interessados de imóveis na zona urbana do município, para que manifeste interesse e concordância com os memoriais descritivos, perímetros e delimitações da Regularização Fundiária em execução no município, no prazo de 30 (trinta) dias, conforme Processo Administrativo n. 006107/2015 de interesse da Sra. NOELI BUCHINGER, a qual requer titulação urbana para o imóvel sito a AVENIDA MARTIR TIRADENTES, LOTE 96, QUADRA 10, BAIRRO JARDIM DALL'ACQUA, com 649,00 m² e as seguintes confrontações e Memorial Descritivo abaixo:

FRENTE: AVENIDA MARTIR TIRADENTES  
LADO ESQUERDO: LOTE 76  
LADO DIREITO: LOTE 111  
FUNDOS: LOTE 296/LOTE 306

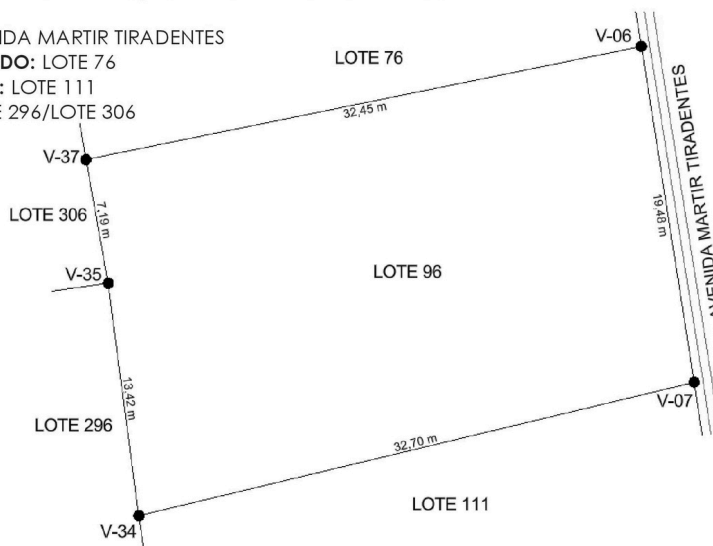

O referido imóvel é delimitado por um polígono irregular cuja descrição se inicia no vértice V-06, assinalado em planta anexa e define-se pelos seguintes dados:

De	Para	azimute	Distância (m)	Confrontante	Coord. E(X)	Coord. N(Y)
V-06	V-07	171°03'01"	19,48	AVENIDA MARTIR TIRADENTES	387.276,41	9.680.580,75
V-07	V-34	256°29'12"	32,70	LOTE 111	387.244,62	9.680.573,11
V-34	V-35	352°30'35"	13,42	LOTE 296	387.242,87	9.680.586,42
V-35	V-37	349°45'08"	7,19	LOTE 306	387.241,59	9.680.593,50
V-37	V-06	78°27'41"	32,45	LOTE 76	387.273,38	9.680.599,99

Assim, para ninguém alegue prejuízo ou prejudicado, faz publicar o presente, que eventuais impugnações ou concordância serão recebidas na sede da Prefeitura Municipal.

Vitória do Xingu, 02 de junho de 2026.

MARCIO VIANA ROCHA  
PREFEITO DE VITÓRIA DO XINGU-PÁ





**NESTA EDIÇÃO: EDITAL DE NOTIFICAÇÃO 028/2026**



ESTADO DO PARÁ  
MUNICÍPIO DE VITÓRIA DO XINGU  
SECRETARIA MUNICIPAL DE OBRAS, VIAÇÃO E INFRAESTRUTURA-SEINFRA

**EDITAL DE NOTIFICAÇÃO 028/2026**

A Prefeitura Municipal de Vitória do Xingu/PA, pessoa jurídica de direito público, com sede na Avenida Manoel Felix de Farias, s/nº, Centro, inscrita no CNPJ sob o nº 34.887.935/0001-53, neste ato representado pelo SETOR DE DEMARCAÇÃO, DIVISÃO E TITULAÇÃO DE TERRAS, de ordem do Prefeito Municipal MARCIO VIANA ROCHA, no uso de suas atribuições e tendo em vista o que dispõe o art. 31 § 5º da Lei Federal nº 13.465/2017 e do art. 12º, IV, da Lei nº 325/2021, **FAZ SABER** aos, aos proprietários, confrontantes e eventuais terceiros interessados de imóveis na zona urbana do município, para que manifeste interesse e concordância com os memoriais descritivos, perímetros e delimitações da Regularização Fundiária em execução no município, no prazo de 30 (trinta) dias, conforme Processo Administrativo n. 003477/2015 de interesse da Sra. ODALICE PEREIRA SILVA, a qual requer titulação urbana para o imóvel sito a RUA ISABEL LEOCÁDIO, LOTE 328, QUADRA 12, BAIRRO JARDIM DALL'ACQUA, com 351,10 m² e as seguintes confrontações e Memorial Descritivo abaixo:

FRENTE: RUA ISABEL LEOCÁDIO  
LADO ESQUERDO: LOTE 318  
LADO DIREITO: LOTE 338  
FUNDOS: LOTE 79

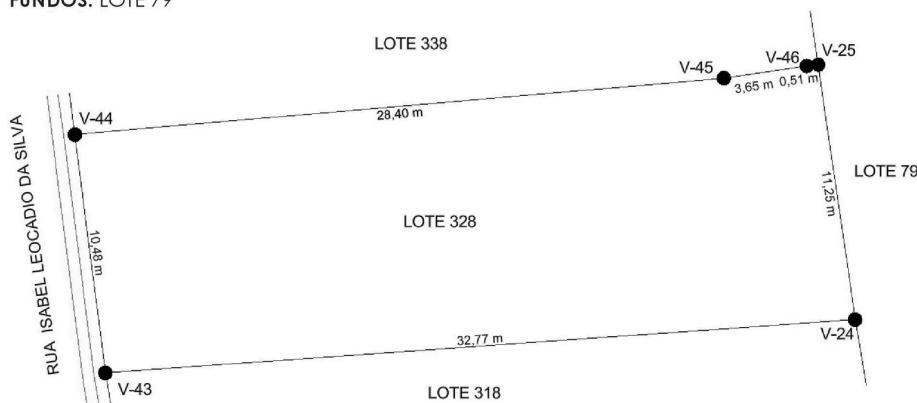

O referido imóvel é delimitado por um polígono irregular cuja descrição se inicia no vértice V-25, assinalado em planta anexa e define-se pelos seguintes dados:

De	Para	azimute	Distância (m)	Confrontante	Coord. E(X)	Coord. N(Y)
V-25	V-24	171°46'08"	11,25	LOTE 79	387.087,12	9.680.583,05
V-24	V-43	265°56'26"	32,77	LOTE 318	387.054,43	9.680.580,73
V-43	V-44	352°42'44"	10,48	RUA ISABEL LEOCADIO DA SILVA	387.053,10	9.680.591,13
V-44	V-45	85°01'49"	28,40	LOTE 338	387.081,39	9.680.593,59
V-45	V-46	81°38'52"	3,65	LOTE 338	387.085,00	9.680.594,12
V-46	V-25	83°17'25"	0,51	LOTE 338	387.085,51	9.680.594,18

Assim, para ninguém alegue prejuízo ou prejudicado, faz publicar o presente, que eventuais impugnações ou concordância serão recebidas na sede da Prefeitura Municipal.

Vitória do Xingu, 02 de junho de 2026.

**MARCIO VIANA ROCHA**  
PREFEITO DE VITÓRIA DO XINGU-PÁ





**NESTA EDIÇÃO: EDITAL DE NOTIFICAÇÃO 029/2026**



ESTADO DO PARÁ  
MUNICÍPIO DE VITÓRIA DO XINGU  
SECRETARIA MUNICIPAL DE OBRAS, VIAÇÃO E INFRAESTRUTURA-SEINFRA

**EDITAL DE NOTIFICAÇÃO 029/2026**

A Prefeitura Municipal de Vitória do Xingu/PA, pessoa jurídica de direito público, com sede na Avenida Manoel Felix de Farias, s/nº, Centro, inscrita no CNPJ sob o nº 34.887.935/0001-53, neste ato representado pelo SETOR DE DEMARCAÇÃO, DIVISÃO E TITULAÇÃO DE TERRAS, de ordem do Prefeito Municipal MARCIO VIANA ROCHA, no uso de suas atribuições e tendo em vista o que dispõe o art. 31 § 5º da Lei Federal nº 13.465/2017 e do art. 12º, IV, da Lei nº 325/2021, FAZ SABER aos, aos proprietários, confrontantes e eventuais terceiros interessados de imóveis na zona urbana do município, para que manifeste interesse e concordância com os memoriais descritivos, perímetros e delimitações da Regularização Fundiária em execução no município, no prazo de 30 (trinta) dias, conforme Processo Administrativo n. 005417/2022 de interesse da Sra. RAILENE ROCHA DE SOUZA, a qual requer titulação urbana para o imóvel sito a RUA 04, LOTE 97, QUADRA 80, BAIRRO NOVA CONQUISTA, com 189,51 m² e as seguintes confrontações e Memorial Descritivo abaixo:

FRENTE: RUA 04  
LADO ESQUERDO: LOTE 87  
LADO DIREITO: LOTE 107  
FUNDOS: LOTE 396/LOTE 404

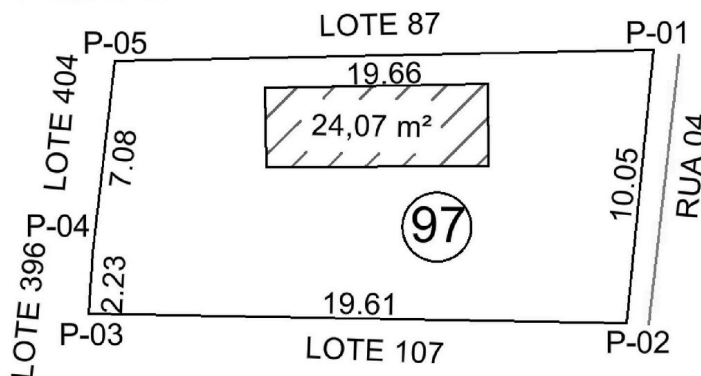

Inicia-se a descrição deste perímetro no vértice P-01, de coordenadas N 9.679.612,3077m e E 387.849,9196m; deste, segue confrontando com a Rua 04, com os seguintes azimutes e distâncias: 185º41'16" e 10,05 m até o vértice P-02, de coordenadas N 9.679.602,3077m e E 387.848,9236m; deste, segue confrontando com o Lote 107, com os seguintes azimutes e distâncias: 270º58'32" e 19,61 m até o vértice P-03, de coordenadas N 9.679.602,6417m e E 387.829,3116m; deste, segue confrontando com o Lote 396, com os seguintes azimutes e distâncias: 3º32'45" e 2,23 m até o vértice P-04, de coordenadas N 9.679.604,8687m e E 387.829,4496m; deste, segue confrontando com o Lote 404, com os seguintes azimutes e distâncias: 6º34'56" e 7,08 m até o vértice P-05, de coordenadas N 9.679.611,9057m e E 387.830,2616m; deste, segue confrontando com o Lote 87, com os seguintes azimutes e distâncias: 88º49'43" e 19,66 m até o vértice P-01, ponto inicial da descrição deste perímetro.

Assim, para ninguém alegue prejuízo ou prejudicado, faz publicar o presente, que eventuais impugnações ou concordância serão recebidas na sede da Prefeitura Municipal.

Vitória do Xingu, 02 de junho de 2026.

MARCIO VIANA ROCHA  
PREFEITO DE VITÓRIA DO XINGU-PÁ





**NESTA EDIÇÃO: EDITAL DE NOTIFICAÇÃO 030/2026**



ESTADO DO PARÁ  
MUNICÍPIO DE VITÓRIA DO XINGU  
SECRETARIA MUNICIPAL DE OBRAS, VIAÇÃO E INFRAESTRUTURA-SEINFRA

**EDITAL DE NOTIFICAÇÃO 030/2026**

A Prefeitura Municipal de Vitória do Xingu/PA, pessoa jurídica de direito público, com sede na Avenida Manoel Felix de Farias, s/nº, Centro, inscrita no CNPJ sob o nº 34.887.935/0001-53, neste ato representado pelo SETOR DE DEMARCAÇÃO, DIVISÃO E TITULAÇÃO DE TERRAS, de ordem do Prefeito Municipal MARCIO VIANA ROCHA, no uso de suas atribuições e tendo em vista o que dispõe o art. 31 § 5º da Lei Federal nº 13.465/2017 e do art. 12º, IV, da Lei nº 325/2021, FAZ SABER aos, aos proprietários, confrontantes e eventuais terceiros interessados de imóveis na zona urbana do município, para que manifeste interesse e concordância com os memoriais descritivos, perímetros e delimitações da Regularização Fundiária em execução no município, no prazo de 30 (trinta) dias, conforme Processo Administrativo n. 202406700077 de interesse do Sr. RAIMUNDO PEREIRA DE LIMA, a qual requer titulação urbana para o imóvel sito a RUA JOÃO FORTUNATO DA SILVA, LOTE 121, QUADRA 19, BAIRRO JARDIM DALL'ACQUA, com 302,06 m² e as seguintes confrontações e Memorial Descritivo abaixo:

FRENTE: RUA JOÃO FORTUNATO DA SILVA  
LADO ESQUERDO: LOTE 111  
LADO DIREITO: LOTE 131  
FUNDOS: LOTE 377/LOTE 385

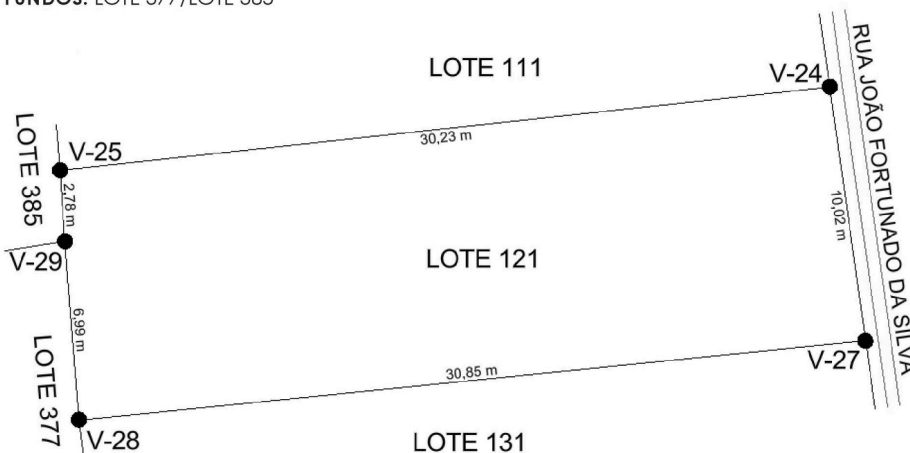

O referido imóvel é delimitado por um polígono irregular cuja descrição se inicia no vértice V-24, assinalado em planta anexa e define-se pelos seguintes dados:

De	Para	azimute	Distância (m)	Confrontante	Coord. E(X)	Coord. N(Y)
V-24	V-27	172°01'25"	10,02	RUA JOÃO FORTUNADO DA SILVA	387.008,52	9.680.349,24
V-27	V-28	264°16'15"	30,85	LOTE 131	386.977,82	9.680.346,16
V-28	V-29	355°29'17"	6,99	LOTE 377	386.977,27	9.680.353,13
V-29	V-25	356°04'34"	2,78	LOTE 385	386.977,08	9.680.355,90
V-25	V-24	83°48'30"	30,23	LOTE 111	387.007,13	9.680.359,16

Assim, para ninguém alegue prejuízo ou prejudicado, faz publicar o presente, que eventuais impugnações ou concordância serão recebidas na sede da Prefeitura Municipal.

Vitória do Xingu, 02 de junho de 2026.

MARCIO VIANA ROCHA  
PREFEITO DE VITÓRIA DO XINGU-PÁ





**NESTA EDIÇÃO: EDITAL DE NOTIFICAÇÃO 031/2026**



ESTADO DO PARÁ  
MUNICÍPIO DE VITÓRIA DO XINGU  
SECRETARIA MUNICIPAL DE OBRAS, VIAÇÃO E INFRAESTRUTURA-SEINFRA

**EDITAL DE NOTIFICAÇÃO 031/2026**

A Prefeitura Municipal de Vitória do Xingu/PA, pessoa jurídica de direito público, com sede na Avenida Manoel Felix de Farias, s/nº, Centro, inscrita no CNPJ sob o nº 34.887.935/0001-53, neste ato representado pelo SETOR DE DEMARCAÇÃO, DIVISÃO E TITULAÇÃO DE TERRAS, de ordem do Prefeito Municipal MARCIO VIANA ROCHA, no uso de suas atribuições e tendo em vista o que dispõe o art. 31 § 5º da Lei Federal nº 13.465/2017 e do art. 12º, IV, da Lei nº 325/2021, FAZ SABER aos, aos proprietários, confrontantes e eventuais terceiros interessados de imóveis na zona urbana do município, para que manifeste interesse e concordância com os memoriais descritivos, perímetros e delimitações da Regularização Fundiária em execução no município, no prazo de 30 (trinta) dias, conforme Processo Administrativo n. 202406700060 de interesse da Sra. RAYANE GOES RODRIGUES, a qual requer titulação urbana para o imóvel sito a TRAVESSA MARINHO, LOTE 214, QUADRA 76, BAIRRO NOVA CONQUISTA, com 438,09 m² e as seguintes confrontações e Memorial Descritivo abaixo:

FRENTE: TRAVESSA MARINHO  
LADO ESQUERDO: LOTE 224  
LADO DIREITO: LOTE 191  
FUNDOS: TERRAS DE MAZIO BANDEIRA SOARES



Inicia-se a descrição deste perímetro no vértice P-01, de coordenadas N 9.679.371,9193m e E 388.145,4915m; deste, segue confrontando com a Traversa Marinho, com os seguintes azimutes e distâncias: 97°59'41" e 20,48 m até o vértice P-02, de coordenadas N 9.679.369,0703m e E 388.165,7765m; deste, segue confrontando com o Lote 191, com os seguintes azimutes e distâncias: 180°37'17" e 20,01 m até o vértice P-03, de coordenadas N 9.679.349,0663m e E 388.165,5595m; deste, segue confrontando com Terras de Mazio Bandeira Soares, com os seguintes azimutes e distâncias: 277°03'08" e 23,24 m até o vértice P-04, de coordenadas N 9.679.351,9193m e E 388.142,4975m; deste, segue confrontando com o Lote 224, com os seguintes azimutes e distâncias: 8°30'50" e 20,22 m até o vértice P-01, ponto inicial da descrição deste perímetro.

Assim, para ninguém alegue prejuízo ou prejudicado, faz publicar o presente, que eventuais impugnações ou concordância serão recebidas na sede da Prefeitura Municipal.

Vitória do Xingu, 02 de junho de 2026.

MARCIO VIANA ROCHA  
PREFEITO DE VITÓRIA DO XINGU-PÁ





**NESTA EDIÇÃO: EDITAL DE NOTIFICAÇÃO 032/2026**



ESTADO DO PARÁ  
MUNICÍPIO DE VITÓRIA DO XINGU  
SECRETARIA MUNICIPAL DE OBRAS, VIAÇÃO E INFRAESTRUTURA-SEINFRA

**EDITAL DE NOTIFICAÇÃO 032/2026**

A Prefeitura Municipal de Vitória do Xingu/PA, pessoa jurídica de direito público, com sede na Avenida Manoel Felix de Farias, s/nº, Centro, inscrita no CNPJ sob o nº 34.887.935/0001-53, neste ato representado pelo SETOR DE DEMARCAÇÃO, DIVISÃO E TITULAÇÃO DE TERRAS, de ordem do Prefeito Municipal MARCIO VIANA ROCHA, no uso de suas atribuições e tendo em vista o que dispõe o art. 31 § 5º da Lei Federal nº 13.465/2017 e do art. 12º, IV, da Lei nº 325/2021, FAZ SABER aos, aos proprietários, confrontantes e eventuais terceiros interessados de imóveis na zona urbana do município, para que manifeste interesse e concordância com os memoriais descritivos, perímetros e delimitações da Regularização Fundiária em execução no município, no prazo de 30 (trinta) dias, conforme Processo Administrativo n. 004549/2023 de interesse da Sra. ROSALBA DALLA'CUA, a qual requer titulação urbana para o imóvel sito a TRAVESSA CASTELO BRANCO, LOTE 223, QUADRA 17, BAIRRO CENTRO, com 353,46m² e as seguintes confrontações e Memorial Descritivo abaixo:

FRENTE: TRAVESSA CASTELO BRANCO  
LADO ESQUERDO: LOTE 231  
LADO DIREITO: LOTE 214  
FUNDOS: LOTE 165

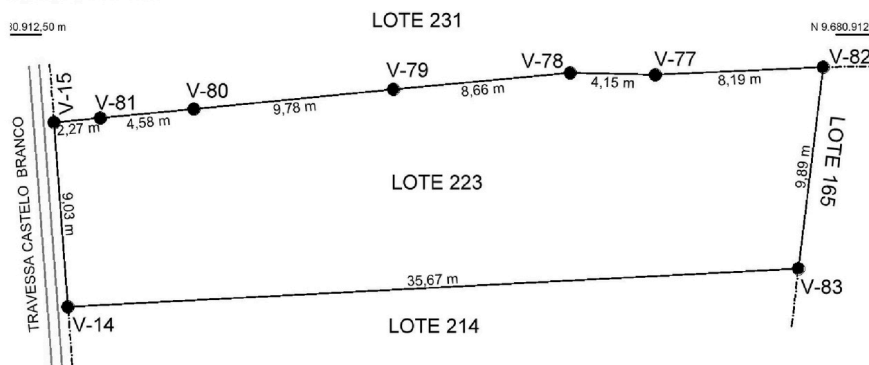

O referido imóvel é delimitado por um polígono irregular cuja descrição se inicia no vértice V-82, assinalado em planta anexa e define-se pelos seguintes dados:

De	Para	azimute	Distância (m)	Confrontante	Coord. E(X)	Coord. N(Y)
V-82	V-83	187°01'28"	9,89	LOTE 165	387.674,32	9.680.901,10
V-83	V-14	266°58'44"	35,67	LOTE 214	387.638,70	9.680.899,22
V-14	V-15	355°44'50"	9,03	TRAVESSA CASTELO BRANCO	387.638,03	9.680.908,23
V-15	V-81	85°11'40"	2,27	LOTE 231	387.640,29	9.680.908,42
V-81	V-80	84°21'51"	4,58	LOTE 231	387.644,85	9.680.908,87
V-80	V-79	84°21'55"	9,78	LOTE 231	387.654,58	9.680.909,83
V-79	V-78	84°41'52"	8,66	LOTE 231	387.663,20	9.680.910,63
V-78	V-77	91°22'49"	4,15	LOTE 231	387.667,35	9.680.910,53
V-77	V-82	87°16'13"	8,19	LOTE 231	387.675,53	9.680.910,92

Assim, para ninguém alegue prejuízo ou prejudicado, faz publicar o presente, que eventuais impugnações ou concordância serão recebidas na sede da Prefeitura Municipal.

Vitória do Xingu, 02 de junho de 2026.

**MARCIO VIANA ROCHA**  
PREFEITO DE VITÓRIA DO XINGU-PÁ





**NESTA EDIÇÃO: EDITAL DE NOTIFICAÇÃO 033/2026**



ESTADO DO PARÁ  
MUNICÍPIO DE VITÓRIA DO XINGU  
SECRETARIA MUNICIPAL DE OBRAS, VIAÇÃO E INFRAESTRUTURA-SEINFRA

**EDITAL DE NOTIFICAÇÃO 033/2026**

A Prefeitura Municipal de Vitória do Xingu/PA, pessoa jurídica de direito público, com sede na Avenida Manoel Félix de Farias, s/nº, Centro, inscrita no CNPJ sob o nº 34.887.935/0001-53, neste ato representado pelo **SETOR DE DEMARCAÇÃO, DIVISÃO E TITULAÇÃO DE TERRAS, de ordem do Prefeito Municipal MARCIO VIANA ROCHA**, no uso de suas atribuições e tendo em vista o que dispõe o art. 31 § 5º da Lei Federal nº 13.465/2017 e do art. 12º, IV, da Lei nº 325/2021, **FAZ SABER** aos, aos proprietários, confrontantes e eventuais terceiros interessados de imóveis na zona urbana do município, **para que manifeste interesse e concordância com os memoriais descritivos, perímetros e delimitações da Regularização Fundiária em execução no município, no prazo de 30 (trinta) dias, conforme Processo Administrativo n. 007414/2022 de interesse da Sra. TACILA RIBEIRO COSTA, a qual requer titulação urbana para o imóvel sito a RUA DO SAPATEIRO, LOTE 153, QUADRA 77, BAIRRO NOVA CONQUISTA, com 490,17 m² e as seguintes confrontações e Memorial Descritivo abaixo:**

**FRENTE:** RUA DO SAPATEIRO  
**LADO ESQUERDO:** LOTE 133/LOTE 142  
**LADO DIREITO:** LOTE 165  
**FUNDOS:** ÁREA DE PRESERVAÇÃO PERMANENTE

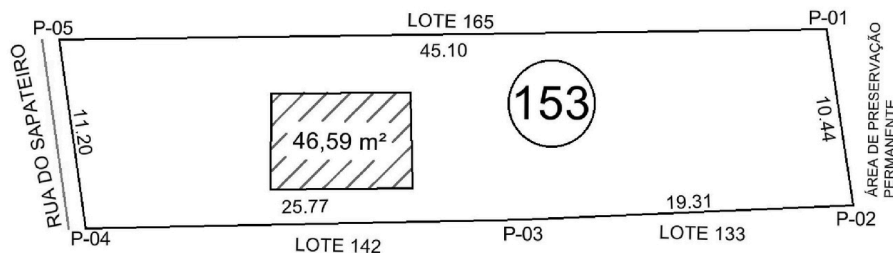

Inicia-se a descrição deste perímetro no vértice **P-01**, de coordenadas **N 9.679.589,8585m** e **E 387.964,0257m**; deste, segue confrontando com a Área de Preservação Permanente, com os seguintes azimutes e distâncias: **171°27'15"** e **10,44 m** até o vértice **P-02**, de coordenadas **N 9.679.579,5305m** e **E 387.965,5777m**; deste, segue confrontando com o Lote 133, com os seguintes azimutes e distâncias: **267°29'32"** e **19,31 m** até o vértice **P-03**, de coordenadas **N 9.679.578,6855m** e **E 387.946,2837m**; deste, segue confrontando com o Lote 142, com os seguintes azimutes e distâncias: **268°50'30"** e **25,77 m** até o vértice **P-04**, de coordenadas **N 9.679.578,1645m** e **E 387.920,5177m**; deste, segue confrontando com a Rua do Sapateiro, com os seguintes azimutes e distâncias: **351°51'07"** e **11,20 m** até o vértice **P-05**, de coordenadas **N 9.679.589,2555m** e **E 387.918,9297m**; deste, segue confrontando com o Lote 165, com os seguintes azimutes e distâncias: **89°14'02"** e **45,10 m** até o vértice **P-01**, ponto inicial da descrição deste perímetro.

Assim, para ninguém alegue prejuízo ou prejudicado, faz publicar o presente, que eventuais impugnações ou concordância serão recebidas na sede da Prefeitura Municipal.

Vitória do Xingu, 02 de junho de 2026.

**MARCIO VIANA ROCHA**  
PREFEITO DE VITÓRIA DO XINGU-PÁ





**PREFEITURA MUNICIPAL DE VITÓRIA DO XINGU**

Gabinete do Prefeito

CNPJ: 34.887.935/0001-53

**PORTARIA Nº 0976/2026 – SEMAD, 29 de maio de 2026.**

O Prefeito do Município de Vitória do Xingu, Estado do Pará, Sr. **MÁRCIO VIANA ROCHA**, no uso de suas atribuições legais e forma do Art. 207 a 221 da Lei Municipal 021/1998 do Município, bem Como o que lhe confere a Lei Orgânica Municipal.

CONSIDERANDO a Portaria SAS/MS nº 055, de 24 de fevereiro de 1999, que regulamenta o Tratamento Fora do Domicílio (TFD) no âmbito do Sistema Único de Saúde (SUS);

CONSIDERANDO a necessidade de organização, controle, avaliação e auditoria das solicitações de encaminhamento de pacientes para tratamento em outros municípios;

**RESOLVE:**

**Art. 1º** – Instituir e nomear a Comissão de Avaliação e Autorização do Tratamento Fora do Domicílio (TFD) do Município de Vitória do Xingu/PA, composta pelos seguintes servidores:

- I- FRANCIANE LUCELY DA SILVA LIMA – Enfermeira – Coordenadora da Comissão
- II- VANGEL VASCONCELOS PINTO – Médico Regulador– Membro
- III- CASSIA LORENNA DE ALMEIDA SOUZA – Assistente Social – Membro
- IV- CARINE REBELO DA SILVA – Técnico de Nível Médio – Membro

**Art. 2º** – Compete à Comissão instituída por esta Portaria:

- I. Analisar e emitir parecer sobre os pedidos de TFD e ajuda de custo, verificando a necessidade, o esgotamento de recursos locais e o atendimento aos critérios estabelecidos pelo SUS;
- II. Aprovar ou indeferir as solicitações de deslocamento e tratamento em outras localidades;
- III. Zelar pela correta instrução processual dos pedidos, solicitando laudos, exames complementares e documentos pertinentes sempre que julgar necessário.

**Art. 3º** – Os membros exercerão suas funções na Comissão sem prejuízo de suas atribuições regulares em seus respectivos cargos.

**Art. 4º**– Este Portaria entra em vigor na data de sua publicação, revogam-se disposições em contrário.

**Art. 5º** – Publique-se, registre-se e cumpra-se.

Prefeitura de Vitória do Xingu, Av. Manoel Félix de Farias, S/nº, bairro: centro, CEP: 68.383-000.  
<https://vitoriadoxingu.pa.gov.br>, telefone: (93) 3521-1472





**PREFEITURA MUNICIPAL DE VITÓRIA DO XINGU**

Gabinete do Prefeito

CNPJ: 34.887.935/0001-53

Gabinete do Prefeito de Vitória do Xingu, em 29 de maio 2026.

**MARCIO VIANA ROCHA**

Prefeito Municipal do Município de Vitória do Xingu

Documento publicado aos vinte nove dias do mês de maio de dois mil e vinte seis no site oficial do município <https://vitoriadoxingu.pa.gov.br> e no Mural do prédio da Prefeitura Municipal.

**DANILSON GILIARD ALMEIDA DE LIMA**

Secretário Municipal de Administração

Decreto nº. 0001/2025

Prefeitura de Vitória do Xingu, Av. Manoel Félix de Farias, S/nº, bairro: centro, CEP: 68.383-000.  
<https://vitoriadoxingu.pa.gov.br>, telefone: (93) 3521-1472





ESTADO DO PARÁ  
PODER EXECUTIVO  
PREFEITURA MUNICIPAL DE VITÓRIA DO XINGU  
COMISSÃO ESPECIAL DO PRECATÓRIO FUNDEF  
CNPJ: 34.887.935/0001-53  
AV: MANOEL FELIX DE FARIAS, Nº 174 – CENTRO – VITÓRIA DO XINGU – FONE: (93)3521-1479

## EDITAL DE DIVULGAÇÃO Nº. 002/2026

### RESULTADO DOS RECURSOS ADMINISTRATIVOS E HOMOLOGAÇÃO DO RESULTADO FINAL DOS REQUERENTES HABILITADOS E NÃO HABILITADOS AO RECEBIMENTO DO PRECATÓRIO FUNDEF

A Comissão Especial do Precatário FUNDEF/FUNDEB, instituída pelo Decreto Municipal nº 1.000/2026, no uso de suas atribuições legais e em cumprimento ao disposto no Edital de Chamamento Público nº 001/2026, torna público o **RESULTADO DA ANÁLISE DOS RECURSOS ADMINISTRATIVOS** interpostos em face da Relação Preliminar dos Requerentes Habilitados e Não Habilitados, bem como a **HOMOLOGAÇÃO DO RESULTADO FINAL DOS BENEFICIÁRIOS** aptos ao recebimento do rateio dos recursos oriundos do Precatário do FUNDEF, relativos ao período de janeiro de 2001 a dezembro de 2006.

A presente publicação observa os princípios da legalidade, publicidade, impessoalidade, contraditório e ampla defesa, assegurados pela Constituição Federal e pelas disposições constantes do Edital de Chamamento Público nº 001/2026.

#### **I – DA ANÁLISE DOS RECURSOS ADMINISTRATIVOS**

Encerrado o prazo recursal previsto no Edital de Divulgação nº 001/2026, a Comissão Especial procedeu à análise individualizada dos recursos protocolados pelos interessados, observando a documentação apresentada, os registros funcionais existentes nos arquivos municipais e os critérios estabelecidos no Edital de Chamamento Público nº 001/2026.

O resultado da análise dos recursos encontra-se disposto no **Anexo I** deste Edital, contendo a identificação do requerente e a respectiva decisão:

- I – Deferido;
- II – Deferido Parcialmente;
- III – Indeferido.

As decisões foram fundamentadas nos documentos apresentados pelos requerentes e nos registros funcionais oficiais disponíveis para conferência.

#### **II – DA HOMOLOGAÇÃO DO RESULTADO FINAL**

Após a conclusão da fase recursal, fica homologada a relação final dos requerentes habilitados e não habilitados ao recebimento dos recursos oriundos do Precatário FUNDEF, constante no **Anexo II** deste Edital.





ESTADO DO PARÁ  
PODER EXECUTIVO  
PREFEITURA MUNICIPAL DE VITÓRIA DO XINGU  
COMISSÃO ESPECIAL DO PRECATORIO FUNDEF  
CNPJ: 34.887.935/0001-53  
AV: MANOEL FELIX DE FARIAS, Nº 174 – CENTRO – VITÓRIA DO XINGU – FONE: (93)3521-1479

A relação final apresenta os beneficiários com as respectivas cargas horárias reconhecidas para fins de cálculo da proporcionalidade do rateio, observados os critérios estabelecidos pela Comissão Especial.

### III – DA PROPORCIONALIDADE

O valor individual devido a cada beneficiário será apurado proporcionalmente à carga horária contratual comprovada e ao período de efetivo exercício no intervalo compreendido entre janeiro de 2001 e dezembro de 2006, em conformidade com a metodologia de cálculo adotada pela Comissão Especial.

### IV – DO ENCERRAMENTO DA FASE ADMINISTRATIVA

Com a publicação deste Edital considera-se encerrada a fase administrativa de habilitação e análise recursal prevista no Edital de Chamamento Público nº 001/2026.

Eventuais demandas posteriores deverão observar os meios administrativos e judiciais cabíveis, nos termos da legislação vigente.

### V – DA RESERVA DE VALORES

Permanece assegurada a reserva de 5% (cinco por cento) do valor total atualizado do precatório, em conta específica, destinada a eventuais beneficiários não contemplados ou habilitados posteriormente, pelo prazo de 05 (cinco) anos, nos termos do art. 17 do Edital de Chamamento Público nº 001/2026.

Vitória do Xingu/PA, 02 de junho de 2026.

**Weslânia Farias Costa**  
**Presidente da Comissão Especial do Precatório FUNDEF/FUNDEB**  
Instituída pelo Decreto Municipal n.º 1.000/2026

**Rosiane dos Santos Fernandes**  
Representante da Secretaria Municipal de Administração

**Rodrigo Mendonça Lima**  
Representante da Secretaria Municipal de Finanças e Tributos

**Helton Marinho da Gama Junior**  
Representante da Procuradoria-Geral do Município

**Hildenice Gomes Barbosa da Silva**  
Representante do Conselho Municipal do FUNDEB





ESTADO DO PARÁ  
PODER EXECUTIVO  
PREFEITURA MUNICIPAL DE VITÓRIA DO XINGU  
COMISSÃO ESPECIAL DO PRECATORIO FUNDEF  
CNPJ: 34.887.935/0001-53  
AV: MANOEL FELIX DE FARIAS, Nº 174 – CENTRO – VITÓRIA DO XINGU – FONE: (93)3521-1479

**Iracilma Gama Rebelo Garcia**

Representante do SINTEPP — Sindicato dos Trabalhadores em Educação Pública do Pará

**Maria Dilkilene Cabral**

Representante do Conselho Municipal de Educação





ESTADO DO PARÁ  
PODER EXECUTIVO  
PREFEITURA MUNICIPAL DE VITÓRIA DO XINGU  
COMISSÃO ESPECIAL DO PRECATORIO FUNDEF  
CNPJ: 34.887.935/0001-53  
AV: MANOEL FELIX DE FARIAS, Nº 174 – CENTRO – VITÓRIA DO XINGU – FONE: (93)3521-1479

### ANEXO I

#### RESULTADO DA ANÁLISE DOS RECURSOS ADMINISTRATIVOS

Nº	NOMES	SITUAÇÃO
001	ELISANGELA MOREIRA PANTOJA	DEFERIDO
002	GLAUCIRENE CORDOVIL GAMA	DEFERIDO
003	MARIA LÚCIA SILVA DE LIMA	DEFERIDO
004	JANUZA GAMA CABRAL	DEFERIDO
005	LUCIANA DA SILVA GOMES	INDEFERIDO





ESTADO DO PARÁ  
PODER EXECUTIVO  
PREFEITURA MUNICIPAL DE VITÓRIA DO XINGU  
COMISSÃO ESPECIAL DO PRECATORIO FUNDEF  
CNPJ: 34.887.935/0001-53  
AV: MANOEL FELIX DE FARIAS, Nº 174 – CENTRO – VITÓRIA DO XINGU – FONE: (93)3521-1479

### ANEXO II

#### RELAÇÃO OFICIAL DOS REQUERENTES HABILITADOS E NÃO HABILITADOS E QUANTIDADE DE HORAS CONTABILIZADAS.

Nº	NOMES	CPF	SITUAÇÃO	TOTAL DE HORAS
001	ACÁCIA ROCHA COSTA DE CARVALHO	278.***-**-**	HABILITADO	8400
002	ADNA LIMA DE ARAÚJO	521.***-**-**	HABILITADO	2010
003	AGRIPINO DE CASTRO SILVA	109.***-**-**	HABILITADO	12120
004	ALBERTO GUEDES BARBOSA	733.***-**-**	HABILITADO	8300
005	ALDINEY BARBOSA DE ARAÚJO	690.***-**-**	HABILITADO	2195
006	ALEX FLÁVIO LIMA GAMA	521.***-**-**	HABILITADO	3150
007	AMAZONILDO RAIMUNDO DA SILVA	638.***-**-**	HABILITADO	2760
008	ANA CLÁUDIA FORTUNATO DA SILVA	333.***-**-**	HABILITADO	15005
009	ANA CLÁUDIA SOUZA RIOS	595.***-**-**	HABILITADO	7150
010	ANA DA SILVA FERREIRA	180.***-**-**	HABILITADO	4000
011	ANDRÉ LUIZ DO AMARAL FERREIRA	785.***-**-**	HABILITADO	360
012	ANDRESSA ALVES MOSCOM DA SILVA	882.***-**-**	HABILITADO	1400
013	ÂNGELA CRISTINA COSTA CARNEIRO DOS SANTOS	604.***-**-**	HABILITADO	6000
014	ANGELINA SOUZA DE LIMA	333.***-**-**	HABILITADO	14235
015	ANGELITA COSTA DO NASCIMENTO	395.***-**-**	HABILITADO	2745
016	ANTÔNIO MARCOS DA SILVA GAMA	578.***-**-**	HABILITADO	13184
017	ARILSON JOSÉ DA COSTA SANTOS	574.***-**-**	HABILITADO	7710
018	ÁUREA LÚCIA ABREU DE FREITAS	460.***-**-**	HABILITADO	9575
019	AUXILIADOR JAIRO DE SOUZA	644.***-**-**	HABILITADO	4110
020	BASÍLIA ANGÉLICA DE SOUZA NETA	366.***-**-**	HABILITADO	10900





**NESTA EDIÇÃO: EDITAL DE DIVULGAÇÃO Nº 002/2026**

 ESTADO DO PARÁ PODER EXECUTIVO PREFEITURA MUNICIPAL DE VITÓRIA DO XINGU COMISSÃO ESPECIAL DO PRECATORIO FUNDEF CNPJ: 34.887.935/0001-53 AV: MANOEL FELIX DE FARIAS, Nº 174 – CENTRO – VITÓRIA DO XINGU – FONE: (93)3521-1479				
021	BENEDITA DOS SANTOS RIBEIRO	083.***-***- **	NÃO HABILITADO	0
022	BENEDITA FLORISVÂNIA SANTOS RIBEIRO	179.***-***- **	HABILITADO	14400
023	BENEDITA GONÇALVES DE AZEVEDO	560.***-***- **	HABILITADO	15170
024	BENEDITA VEIGA DA SILVA	701.***-***- **	HABILITADO	11650
025	BENEDITO DE OLIVEIRA NEGRY	333.***-***- **	HABILITADO	2400
026	BENEDITO DO SOCORRO DUARTE SILVA	648.***-***- **	HABILITADO	11055
027	BENEDITO PINTO DE SOUSA	627.***-***- **	HABILITADO	2200
028	BENEDITO SILVA DE OLIVEIRA	366.***-***- **	HABILITADO	700
029	BENEDITO SOUSA DA SILVA	427.***-***- **	HABILITADO	9530
030	BENEDITO WILSON DIAS CASTRO	602.***-***- **	HABILITADO	5980
031	CARLOS MARCOS AMORIM	764.***-***- **	HABILITADO	3400
032	CARMÉLIA DE MARIA GOMES DOS SANTOS	726.***-***- **	HABILITADO	2475
033	CARTER SABINO LOPES	811.***-***- **	HABILITADO	1590
034	CÍCERA MARIA CASTRO NASCIMENTO	521.***-***- **	HABILITADO	2260
035	ÇILENE FRANCISCA MONTEIRO DA SILVA	589.***-***- **	HABILITADO	6570
036	CINTHIA DE CÁSSIA BIRÓ	763.***-***- **	HABILITADO	5820
037	CIVANEO FRANCISCO MONTEIRO DA SILVA	768.***-***- **	HABILITADO	4795
038	CLAUDINEIA BARBOSA CABRAL DA SILVA	565.***-***- **	HABILITADO	14474
039	CLAUDIO BARBOSA CABRAL DA SILVA	366.***-***- **	HABILITADO	11925
040	CLEMILDA PAIXÃO PINTO DA SILVA	521.***-***- **	HABILITADO	1000
041	CLEONICE NASCIMENTO LISBOA	292.***-***- **	HABILITADO	10100
042	CLEUMA DOS SANTOS BAÍA	521.***-***- **	HABILITADO	4830
043	DAILSON TENÓRIO DE SOUSA	395.***-***- **	HABILITADO	3440
044	DALVA ALVES MOSCOM	594.***-***- **	HABILITADO	7630





**NESTA EDIÇÃO: EDITAL DE DIVULGAÇÃO Nº 002/2026**

 ESTADO DO PARÁ PODER EXECUTIVO PREFEITURA MUNICIPAL DE VITÓRIA DO XINGU COMISSÃO ESPECIAL DO PRECATORIO FUNDEF CNPJ: 34.887.935/0001-53 AV: MANOEL FELIX DE FARIAS, Nº 174 – CENTRO – VITÓRIA DO XINGU – FONE: (93)3521-1479			
045	DALVA MARIA LEMOS VICENTINI	674.*** ** **	HABILITADO 2850
046	DÉBORA PIMENTA LISBOA	521.*** ** **	HABILITADO 4815
047	DELMA AMORIM DE CASTRO	659.*** ** **	HABILITADO 10360
048	DEMERVAL DA SILVA ALMEIDA	125.*** ** **	HABILITADO 14400
049	DEUZIMAR MONTEIRO DA SILVA	609.*** ** **	HABILITADO 6450
050	DILMARA GOMES ALMEIDA	596.*** ** **	HABILITADO 7570
051	DINELZA MARIA AMORIM DE CASTRO	576.*** ** **	HABILITADO 12100
052	DIOVANE PIMENTEL ALMEIDA	860.*** ** **	HABILITADO 2020
053	DIVA OLIVEIRA DE SOUZA	333.*** ** **	HABILITADO 6395
054	DOMINGAS PASCHOA COVRE NOGUEIRA	599.*** ** **	HABILITADO 9400
055	EDENIR MACHADO	875.*** ** **	HABILITADO 7000
056	EDERWIN UCHOA ROSA	583.*** ** **	HABILITADO 5900
057	EDIANE ANDRADE CASTRO DA CUNHA	521.*** ** **	HABILITADO 720
058	EDSON ALVES DA CUNHA	607.*** ** **	HABILITADO 7070
059	EDSON DE JESUS ROSA	596.*** ** **	HABILITADO 12140
060	EDVAN GOMES DA SILVA	293.*** ** **	HABILITADO 5390
061	ELESSANDRO LIMA DE SOUZA	898.*** ** **	HABILITADO 1260
062	ELIANA LIMA DA SILVA	749.*** ** **	HABILITADO 1200
063	ELIANE ARAÚJO DE JESUS	638.*** ** **	HABILITADO 7395
064	ELIANE UCHOA DA SILVA DUARTE	427.*** ** **	HABILITADO 4500
065	ELIENAI ROCHA ALMEIDA	339.*** ** **	HABILITADO 14565
066	ELINEIDE DAVI SILVA	278.*** ** **	HABILITADO 14600
067	ELISANGELA DA SILVA VIANA XIPAIA	712.*** ** **	HABILITADO 4710
068	ELISANGELA MOREIRA PANTOJA	670.*** ** **	HABILITADO 13455





2 de junho de 2026

Vitória do Xingu Pará, Ano IX 836

Página 44 de 49

**NESTA EDIÇÃO: EDITAL DE DIVULGAÇÃO Nº 002/2026**



ESTADO DO PARÁ  
PODER EXECUTIVO  
PREFEITURA MUNICIPAL DE VITÓRIA DO XINGU  
COMISSÃO ESPECIAL DO PRECATORIO FUNDEF

AV: MANOEL FELIX DE FARIAS, Nº 174 – CENTRO – VITÓRIA DO XINGU – FONE: (93)3521-1479  
CNPJ: 34.887.935/0001-53

069	ELISVALDO DOS SANTOS GUEDES	747.*** **-	HABILITADO	1300
070	ELWANDRO DA SILVA RAMOS	818.*** **-	HABILITADO	2150
071	ERICA CRISTINA TENÓRIO TORRES	630.*** **-	HABILITADO	11900
072	ERWIN UCHOA DA SILVA	366.*** **-	HABILITADO	9600
073	EVA MARIA BARBOSA CABRAL	521.*** **-	HABILITADO	10700
074	FABIO JUNIOR SILVA DE SOUSA	743.*** **-	HABILITADO	5445
075	FRANCINALDO SOUSA DE CASTRO	881.*** **-	HABILITADO	1910
076	FRANCINERY DA SILVA ALMEIDA	658.*** **-	HABILITADO	11800
077	FRANCIONE REIS DE SOUSA RIZZO	830.*** **-	HABILITADO	5360
078	FRANCISCA BARBOSA DE ANDRADE	639.*** **-	HABILITADO	11500
079	FRANCISCA LOPES DE ARAÚJO	673.*** **-	HABILITADO	7100
080	FRANCISCO FERREIRA DE SOUSA DUARTE	278.*** **-	HABILITADO	9145
081	GERMANDA ALMEIDA DE LIMA	263.*** **-	HABILITADO	1000
082	GESINELSON DE LIMA VIEIRA	892.*** **-	HABILITADO	5115
083	GILCIVAN CABRAL DOS SANTOS	396.*** **-	HABILITADO	3620
084	GILMARA AZEVEDO DOS SANTOS	668.*** **-	HABILITADO	470
085	GISELY ACÁCIO DA SILVA	747.*** **-	HABILITADO	10910
086	GLAUCIRENE CORDOVIL GAMA	521.*** **-	HABILITADO	1700
087	GLEUDISON JOSÉ BARBOSA DE SOUZA	725.*** **-	HABILITADO	2900
088	GRACILENE DE JESUS SILVA	933.*** **-	HABILITADO	1150
089	HERBERSON AZEVEDO DOS SANTOS	608.*** **-	HABILITADO	10340
090	HIDILBERTO SOARES BARBOSA	088.*** **-	HABILITADO	15115
091	HILDEANE DO SOCORRO GOMES BARBOSA DOS SANTOS	738.*** **-	HABILITADO	2000
092	INACIA DOS SANTOS CARDOSO	647.*** **-	HABILITADO	2400





2 de junho de 2026

Vitória do Xingu Pará, Ano IX 836

Página 45 de 49

**NESTA EDIÇÃO: EDITAL DE DIVULGAÇÃO Nº 002/2026**

 ESTADO DO PARÁ PODER EXECUTIVO PREFEITURA MUNICIPAL DE VITÓRIA DO XINGU COMISSÃO ESPECIAL DO PRECATORIO FUNDEF CNPJ: 34.887.935/0001-53 AV: MANOEL FELIX DE FARIAS, Nº 174 – CENTRO – VITÓRIA DO XINGU – FONE: (93)3521-1479				
093	IRACILDA GAMA REBELO	637.*** **-	HABILITADO	1980
094	IRACILMA GAMA REBELO GARCIA	333.*** **-	HABILITADO	14400
095	IRANILZA VEIGA DA SILVA	521.*** **-	HABILITADO	1500
096	IRISDALVA ARANHA SOUSA	165.*** **-	HABILITADO	14400
097	IRISLENE BARBOSA DE LIMA	463.*** **-	HABILITADO	12380
098	IRISMAR ARANHA CRISTO	108.*** **-	HABILITADO	14400
099	IVANEIDE DA SILVA PAIXÃO	490.*** **-	HABILITADO	1000
100	IVANETE DA SILVA PAIXÃO	641.*** **-	HABILITADO	14086
101	IVANILDO BARBOSA	521.*** **-	HABILITADO	3590
102	IVANILSON DA SILVA PAIXÃO	668.*** **-	HABILITADO	11490
103	JACIRLENE SANTOS DA SILVA	757.*** **-	HABILITADO	3600
104	JAEDNA BARBOSA DA COSTA SAMPAIO DUARTE	649.*** **-	HABILITADO	10080
105	JAELDO DA COSTA SAMPAIO	651.*** **-	HABILITADO	4015
106	JAMES STORCH	886.*** **-	HABILITADO	700
107	JANUZA GAMA CABRAL	641.*** **-	HABILITADO	3300
108	JOÃO DE SOUSA CASTRO	596.*** **-	HABILITADO	7750
109	JOELSON CABRAL NETO	371.*** **-	HABILITADO	1300
110	JOSÉ CIVAL GOMES LIMA	428.*** **-	HABILITADO	1600
111	JOSÉ EVANDRO DE SOUZA BEZERRA	366.*** **-	HABILITADO	14600
112	JOSÉ LUIZ MORAES DA SILVA	589.*** **-	HABILITADO	13125
113	JOSIEL ROCHA DA COSTA	521.*** **-	HABILITADO	3620
114	JULIETA HERMES MEURER SCHREIBER	516.*** **-	HABILITADO	6400
115	LEANE LIMA OLIVEIRA	031.*** **-	HABILITADO	11280
116	LEIRES MENEZES DA SILVA	751.*** **-	HABILITADO	1140





 ESTADO DO PARÁ PODER EXECUTIVO PREFEITURA MUNICIPAL DE VITÓRIA DO XINGU COMISSÃO ESPECIAL DO PRECATORIO FUNDEF CNPJ: 34.887.935/0001-53 AV: MANOEL FELIX DE FARIAS, Nº 174 – CENTRO – VITÓRIA DO XINGU – FONE: (93)3521-1479				
117	LENILDA GONÇALVES DOS SANTOS NETO	394.***.***- **	HABILITADO	10300
118	LEONILDES RODRIGUES DE FREITAS	794.***.***- **	HABILITADO	1910
119	LUCIANA DA SILVA GOMES	577.***.***- **	HABILITADO	13200
120	LUCILENE BARBOSA DE LIMA	658.***.***- **	HABILITADO	10700
121	LUCIVAN GONÇALVES DE SOUSA	395.***.***- **	HABILITADO	140
122	LUIZ BRAGA CASTRO	804.***.***- **	HABILITADO	1650
123	LUZIA ARAÚJO DE JESUS	705.***.***- **	HABILITADO	10250
124	LUZIA BASTOS DE LIMA	071.***.***- **	HABILITADO	7500
125	LUZIA DOS SANTOS EVANGELISTA	427.***.***- **	HABILITADO	11085
126	MARA CILENE ASSUNÇÃO DA SILVA	613.***.***- **	HABILITADO	5600
127	MARCIA DIAS DE SOUZA	670.***.***- **	HABILITADO	3000
128	MARCIANA CABRAL DA COSTA	087.***.***- **	HABILITADO	14400
129	MARCIO DOS SANTOS PEREIRA	892.***.***- **	HABILITADO	3000
130	MARIA ASSIDALIA ROCHA	494.***.***- **	HABILITADO	2000
131	MARIA DA CONCEIÇÃO DA SILVA LIMA	583.***.***- **	HABILITADO	9100
132	MARIA DA CONCEIÇÃO DOS SANTOS PINHEIRO	641.***.***- **	HABILITADO	3100
133	MARIA DA GLÓRIA ALVES PORTUGAL	395.***.***- **	HABILITADO	6405
134	MARIA DAS NEVES AZEVEDO DOS SANTOS	722.***.***- **	HABILITADO	15240
135	MARIA DE LOURDES ALVES PORTUGAL	379.***.***- **	HABILITADO	3840
136	MARIA DE NAZARÉ BORGE DA SILVA SOUZA	278.***.***- **	HABILITADO	14266
137	MARIA DILKILENE CABRAL	648.***.***- **	HABILITADO	13200
138	MARIA DO SOCORRO AGUIAR DE PAIVA	132.***.***- **	HABILITADO	14380
139	MARIA DO SOCORRO DE SOUZA REIS	560.***.***- **	HABILITADO	14400
140	MARIA DO SOCORRO DO AMARAL FERREIRA	277.***.***- **	HABILITADO	4400





**NESTA EDIÇÃO: EDITAL DE DIVULGAÇÃO Nº 002/2026**

 ESTADO DO PARÁ PODER EXECUTIVO PREFEITURA MUNICIPAL DE VITÓRIA DO XINGU COMISSÃO ESPECIAL DO PRECATORIO FUNDEF CNPJ: 34.887.935/0001-53 AV: MANOEL FELIX DE FARIAS, Nº 174 – CENTRO – VITÓRIA DO XINGU – FONE: (93)3521-1479				
141	MARIA DO SOCORRO SILVA LOPES	728.*** **-	HABILITADO	3400
142	MARIA EDINAR DO CARMO DA SILVA	219.*** **-	HABILITADO	14400
143	MARIA FRANCILENE DE MOURA	639.*** **-	HABILITADO	8590
144	MARIA IVANETE FONSECA DA CRUZ	693.*** **-	HABILITADO	5000
145	MARIA JOSÉ ALVES SILVA	088.*** **-	HABILITADO	6700
146	MARIA JOSIANE FURTADO DOS SANTOS	637.*** **-	HABILITADO	14400
147	MARIA JOSILENE BARBOSA DA SILVA	763.*** **-	HABILITADO	7860
148	MARIA LÚCIA SILVA DE ARAÚJO	333.*** **-	HABILITADO	13000
149	MARIA LÚCIA SILVA DE LIMA	302.*** **-	HABILITADO	12085
150	MARIA LUIZA SILVA DE OLIVEIRA	664.*** **-	HABILITADO	11411
151	MARIA RAIMUNDA MARTINS DA SILVA	560.*** **-	HABILITADO	2800
152	MARIA ROSENI PIRES BARBOSA	640.*** **-	HABILITADO	2860
153	MARIA SILVANIRA MARTINS DA COSTA	596.*** **-	HABILITADO	2130
154	MARIA VALDECI SANTOS RIBEIRO	278.*** **-	HABILITADO	985
155	MARIANA FERRAZ SILVA	261.*** **-	HABILITADO	10980
156	MARICELIS TENÓRIO TORRES	108.*** **-	HABILITADO	14400
157	MARILENE NUNES PORTO	392.*** **-	HABILITADO	9400
158	MARILENE TENÓRIO TORRES	459.*** **-	HABILITADO	13300
159	MARINALVA SANTANA CORNÉLIO	173.*** **-	HABILITADO	10170
160	MIRILEIA DA SILVA E SILVA	490.*** **-	HABILITADO	9400
161	MIRINALDO DA SILVA E SILVA	652.*** **-	HABILITADO	14675
162	NARA REJANE DE CASTRO TABOSA NORONHA BAPTISTA	295.*** **-	HABILITADO	2400
163	NICE ANTÔNIA DA GAMA REBELO OLIVEIRA	596.*** **-	HABILITADO	12780
164	NILDO PEREIRA DE SOUZA	443.*** **-	HABILITADO	3400





**NESTA EDIÇÃO: EDITAL DE DIVULGAÇÃO Nº 002/2026**

 ESTADO DO PARÁ PODER EXECUTIVO PREFEITURA MUNICIPAL DE VITÓRIA DO XINGU COMISSÃO ESPECIAL DO PRECATORIO FUNDEF CNPJ: 34.887.935/0001-53 AV: MANOEL FELIX DE FARIAS, Nº 174 – CENTRO – VITÓRIA DO XINGU – FONE: (93)3521-1479				
165	IVALDO DE OLIVEIRA COSTA	292.*** **-	HABILITADO	12930
166	ODALEIA SOARES BARBOSA	596.*** **-	HABILITADO	1200
167	OLIVANIR DA COSTA PEREIRA	521.*** **-	HABILITADO	8600
168	PAULO FERNANDO NERY PESSOA	704.*** **-	HABILITADO	2900
169	PAULO SOUZA DE CASTRO	673.*** **-	HABILITADO	14390
170	PEDRINA SILVA DE ARAÚJO	802.*** **-	HABILITADO	400
171	PEDRO DE ASSIS CABRAL	521.*** **-	HABILITADO	800
172	PEDRO SOUSA DE CASTRO	596.*** **-	HABILITADO	12185
173	RAIMUNDA ARAÚJO DE JESUS	481.*** **-	HABILITADO	9715
174	REGEANE NASCIMENTO SOUZA	521.*** **-	HABILITADO	1110
175	REGINALDO LIMA SILVA	609.*** **-	HABILITADO	11601
176	REINALDO AZEVEDO DOS SANTOS	687.*** **-	HABILITADO	7200
177	ROMUALDO DA SILVA LIMA	713.*** **-	HABILITADO	13125
178	RONESCLEY DOS SANTOS	788.*** **-	HABILITADO	1940
179	ROSA ALESSANDRA DA COSTA FREITAS	521.*** **-	HABILITADO	7580
180	ROSENY BONFIM	747.*** **-	HABILITADO	5510
181	ROSICLEIDE SENA DOS SANTOS	395.*** **-	HABILITADO	3877
182	ROSILENE DE SOUSA DA SILVA	212.*** **-	HABILITADO	11635
183	ROSINEIDE SILVA BEZERRA	721.*** **-	HABILITADO	2000
184	RUBERVAN DOS SANTOS RIBEIRO	371.*** **-	HABILITADO	14305
185	SELMA GOMES DA SILVA LOPES	278.*** **-	HABILITADO	3080
186	SILVANA BRITO MARINHO	680.*** **-	HABILITADO	4310
187	SILVANETE COSTA PEREIRA	617.*** **-	HABILITADO	7030
188	SILVIA REGINA DE SOUZA MEIRA	352.*** **-	HABILITADO	8100





**NESTA EDIÇÃO: EDITAL DE DIVULGAÇÃO Nº 002/2026**

 ESTADO DO PARÁ PODER EXECUTIVO PREFEITURA MUNICIPAL DE VITÓRIA DO XINGU COMISSÃO ESPECIAL DO PRECATORIO FUNDEF CNPJ: 34.887.935/0001-53 AV: MANOEL FELIX DE FARIAS, Nº 174 – CENTRO – VITÓRIA DO XINGU – FONE: (93)3521-1479				
189	SÔNIA APARECIDA FEITEIRO PORTUGAL	278.***.***- **	HABILITADO	1000
190	SORAYA DA SILVA COSTA	930.***.***- **	HABILITADO	875
191	SUILAN SOUZA RAMOS	739.***.***- **	HABILITADO	2890
192	VALDENORA SANTOS CABRAL DA SILVA DE SOUZA	521.***.***- **	HABILITADO	2800
193	VALDINEIA SANTOS CABRAL DA SILVA	460.***.***- **	HABILITADO	10085
194	VALMIR DO NASCIMENTO SOUZA	463.***.***- **	HABILITADO	6110
195	VÂNIA DIAS DO NASCIMENTO SILVA	716.***.***- **	HABILITADO	8800
196	VANJA DE FÁTIMA SOUSA	333.***.***- **	HABILITADO	6390
197	VANUSSA GAMA DOS SANTOS	637.***.***- **	HABILITADO	11100
198	VARLENE DO NASCIMENTO SOUSA	458.***.***- **	HABILITADO	2000
199	VARLENE FERREIRA SOUTO	521.***.***- **	HABILITADO	1600
200	VARLENO SOARES BARBOSA	577.***.***- **	HABILITADO	4800
201	VERA LUCIA SANTOS CABRAL DA SILVA SOUZA	737.***.***- **	HABILITADO	3400
202	VERA MARIA NASCIMENTO SOUSA	690.***.***- **	HABILITADO	6660
203	WALBER DO CARMO FARIAS	803.***.***- **	HABILITADO	3100
204	WALDINA RIBEIRO BRAGA	376.***.***- **	HABILITADO	3645
205	WELDJANE DE CASTRO ANDRADE	035.***.***- **	HABILITADO	6720
206	WILLAMIS SANTOS FLOR DE LIMA	608.***.***- **	HABILITADO	13489

