



# DIÁRIO OFICIAL DO MUNICÍPIO DE VITÓRIA DO XINGU

19 de dezembro de 2024

Vitória do Xingu Pará, Ano VIII Edição 617

**REPÚBLICA FEDERATIVA DO BRASIL**

**ESTADO DO PARÁ**

**PREFEITURA MUNICIPAL DE  
VITÓRIA DO XINGU**

**MARCIO VIANA ROCHA**  
Prefeito

**ROGÉRIO SOARES PEREIRA**  
Vice-Prefeito

**BENEDITO WILSON DIAS CASTRO**  
Presidente da Câmara Municipal

**SUELLEN RAFAELA DE MELO**  
Procuradora Geral do Município

## ACESSO À INFORMAÇÃO

É um dos veículos de comunicação que a imprensa municipal tem para tornar público todo e qualquer assunto de âmbito municipal. D.O.M é formado por: Leis, decretos, resoluções, instruções normativas, portarias, contratos, editais, extratos, avisos, ineditoriais e outros atos normativos de interesse geral. Atos de interesse dos servidores da Administração Pública Municipal.

É disponibilizado para acesso na internet no site da Prefeitura de Vitória do Xingu ([www.vitoriaoxingu.pa.gov.br](http://www.vitoriaoxingu.pa.gov.br)). Todos os assuntos de valor oficial do município você acompanha nas páginas do DIÁRIO OFICIAL DO MUNICÍPIO, publicado nos jornais de grande circulação, mural da prefeitura e na edição digital.

## SECRETARIADO

**DANILSON GILIARD ALMEIDA DE LIMA**  
Secretário Municipal de Administração

**GRIMÁRIO REIS NETO**  
Secretário Municipal de Educação

**SAMUEL SILVA PORTILHO DE MELO**  
Secretário Municipal de Saúde

**AGDA CRISTINA MARIA ALVES**  
Secretária Municipal do Trabalho e Seguridade Social

**CINTHIA MAGALI MOREIRA HOFFMANN**  
Secretária Municipal de Meio Ambiente

**ALAN AUGUSTO ALMEIDA**  
Secretário Municipal de Planejamento, Orçamento,  
Tributação e Finanças

**EVANDRO JOSÉ ALVAREZ DA SILVA NETO**  
Secretário Municipal de Esporte e Cultura

**WILLIAN ALVES RIBEIRO**  
Secretário Municipal de Obras, Viação  
e Infraestrutura

**HELLEN LUANA BARBOSA DA SILVA**  
Secretária Municipal de Turismo e Lazer

**JESSICA SUZANE GADELHA ROQUE LOPES**  
Secretária Municipal de Agricultura, Pesca e  
Abastecimento

## DIÁRIO OFICIAL DO MUNICÍPIO DE VITÓRIA DO XINGU

### NESTA EDIÇÃO:

**EDITAIS DE NOTIFICAÇÃO** ----- PÁG 01/19  
**EXTRATOS** ----- PÁG 19/19

Av. Manoel Félix de Farias s/n - Centro

CEP: 68.383-000 Vitória do Xingu-PA

Fone: (93) 99196 - 5523 / 99188-9849

CNPJ: 34.887.935/0001-53

E-mail: [gab.prefeito@vitoriaoxingu.pa.gov.br](mailto:gab.prefeito@vitoriaoxingu.pa.gov.br)

**DIÁRIO OFICIAL**  
DO MUNICÍPIO DE VITÓRIA DO XINGU

Órgão oficial do Poder Executivo do Município  
Criado pela Lei nº 207/2013, de 14.03.2013



VISITE NOSSO SITE



PREFEITURA DE  
**VITÓRIA DO  
XINGU**  
POR UMA NOVA VITÓRIA

site: [vitoriaoxingu.pa.gov.br](http://vitoriaoxingu.pa.gov.br)

rede social: @pmvtx prefeitura\_vx

### NESTA EDIÇÃO: EDITAIS DE NOTIFICAÇÃO E EXTRATOS

#### EDITAL DE NOTIFICAÇÃO 289/2024

A Prefeitura Municipal de Vitória do Xingu/PA, pessoa jurídica de direito público, com sede na Avenida Manoel Felix de Farias, s/nº, Centro, inscrita no CNPJ sob o nº 34.887.935/0001-53, neste ato representado pelo **SETOR DE DEMARCAÇÃO, DIVISÃO E TITULAÇÃO DE TERRAS, de ordem do Prefeito Municipal MARCIO VIANA ROCHA**, no uso de suas atribuições e tendo em vista o que dispõe o art. 31 § 5º da Lei Federal nº 13.465/2017 e do art. 4º da Lei nº 234/2014, **FAZ SABER** aos, aos proprietários, confrontantes e eventuais terceiros interessados de imóveis na zona urbana do município, **para que manifeste interesse e concordância com os memoriais descritivos, perímetros e delimitações da Regularização Fundiária em execução no município, no prazo de 30 (trinta) dias, conforme Processo Administrativo n. 006180/2022 de interesse da Sra. ALDENORA ROCHA MARQUES, a qual requer titulação urbana para o imóvel sito a TRAVESSA CASTELO BRANCO, LOTE 44, QUADRA 07, BAIRRO CENTRO, com 173,53m² e as seguinte confrontações e Memorial Descritivo abaixo:**

**FRENTE:** TRAVESSA CASTELO BRANCO

**LADO ESQUERDO:** LOTE 34/597

**LADO DIREITO:** LOTE 55

**FUNDOS:** LOTE 590

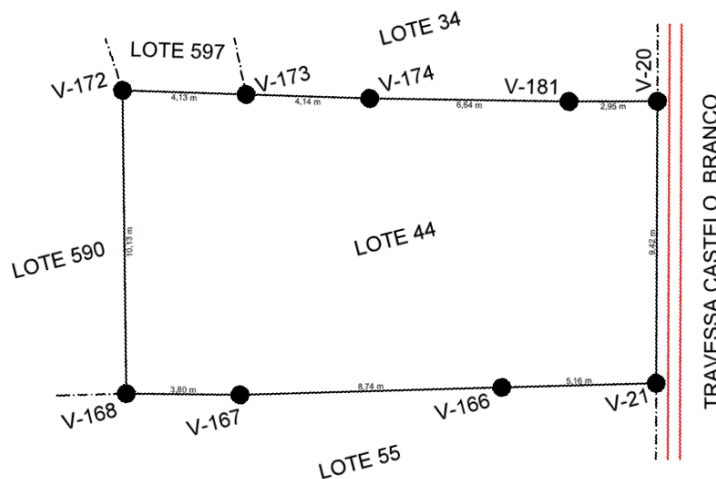

O referido imóvel é delimitado por um polígono irregular cuja descrição se inicia no vértice **V-172**, assinalado em planta anexa e define-se pelos seguintes dados:

De	Para	azimute	Distância (m)	Confrontante	Coord. E(X)	Coord. N(Y)
V-172	V-173	106°19'37"	4,13	LOTE 597	387.631,78	9.681.301,95
V-173	V-174	106°17'16"	4,14	LOTE 34	387.635,75	9.681.300,79
V-174	V-181	105°16'13"	6,64	LOTE 34	387.642,16	9.681.299,04
V-181	V-20	104°19'07"	2,95	LOTE 34	387.645,02	9.681.298,31
V-20	V-21	194°38'29"	9,42	TRAVESSA CASTELO BRANCO	387.642,64	9.681.289,20
V-21	V-166	282°52'41"	5,16	LOTE 55	387.637,61	9.681.290,35
V-166	V-167	282°49'39"	8,74	LOTE 55	387.629,09	9.681.292,29
V-167	V-168	284°57'03"	3,80	LOTE 55	387.625,42	9.681.293,27
V-168	V-172	13°42'25"	10,13	LOTE 590	387.627,82	9.681.303,11

Assim, para ninguém alegue prejuízo ou prejudicado, faz publicar o presente, que eventuais impugnações ou concordância serão recebidas na sede da Prefeitura Municipal.

Vitória do Xingu, 26 de novembro de 2024.

**MARCIO VIANA ROCHA**  
PREFEITO DE VITÓRIA DO XINGU-PA



## NESTA EDIÇÃO: EDITAIS DE NOTIFICAÇÃO E EXTRATOS

### EDITAL DE NOTIFICAÇÃO 290/2024

A Prefeitura Municipal de Vitória do Xingu/PA, pessoa jurídica de direito público, com sede na Avenida Manoel Felix de Farias, s/nº, Centro, inscrita no CNPJ sob o nº 34.887.935/0001-53, neste ato representado pelo **SETOR DE DEMARCAÇÃO, DIVISÃO E TITULAÇÃO DE TERRAS, de ordem do Prefeito Municipal MARCIO VIANA ROCHA**, no uso de suas atribuições e tendo em vista o que dispõe o art. 31 § 5º da Lei Federal nº 13.465/2017 e do art. 4º da Lei nº 234/2014, **FAZ SABER** aos, aos proprietários, confrontantes e eventuais terceiros interessados de imóveis na zona urbana do município, **para que manifeste interesse e concordância com os memoriais descritivos, perímetros e delimitações da Regularização Fundiária em execução no município, no prazo de 30 (trinta) dias, conforme Processo Administrativo n. 006180/2022 de interesse da Sra. CLENILDA DA SILVA PAIXÃO, a qual requer titulação urbana para o imóvel sito a TRAVESSA PADRE JOÃO, LOTE 272, QUADRA 34, BAIRRO CENTRO, com 138,97m<sup>2</sup> e as seguinte confrontações e Memorial Descritivo abaixo:**

**FRENTE:** TRAVESSA PADRE JOÃO  
**LADO ESQUERDO:** LOTE 254  
**LADO DIREITO:** LOTE 302  
**FUNDOS:** LOTE 311

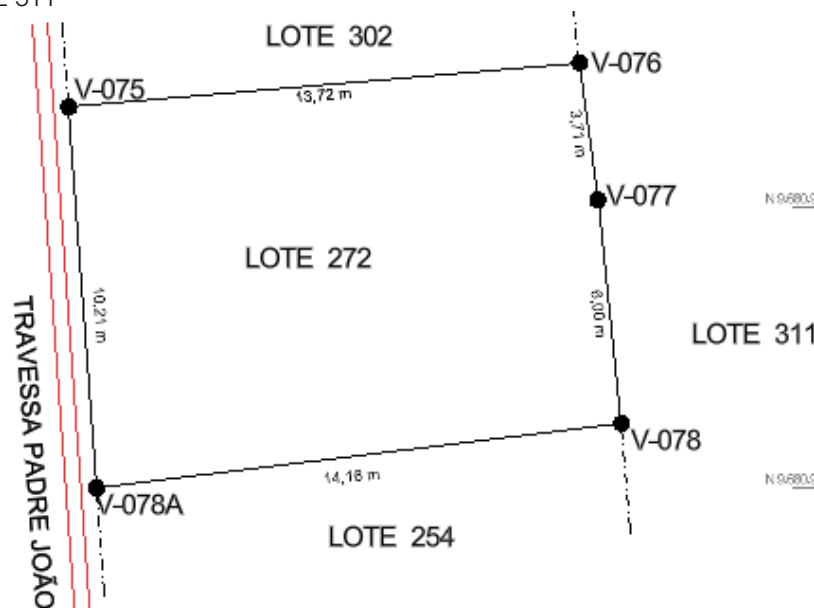

O referido imóvel é delimitado por um polígono irregular cuja descrição se inicia no vértice **V-076**, assinalado em planta anexa e define-se pelos seguintes dados:

De	Para	azimute	Distância (m)	Confrontante	Coord. E(X)	Coord. N(Y)
V-076	V-077	172°36'24"	3,71	LOTE 311	387.351,07	9.680.962,69
V-077	V-078	173°50'58"	6,00	LOTE 311	387.351,71	9.680.956,72
V-078	V-078A	263°00'22"	14,16	LOTE 254	387.337,66	9.680.955,00
V-078A	V-075	355°51'58"	10,21	TRAVESSA PADRE JOÃO	387.336,92	9.680.965,18
V-075	V-076	85°01'29"	13,72	LOTE 302	387.350,59	9.680.966,37

Assim, para ninguém alegue prejuízo ou prejudicado, faz publicar o presente, que eventuais impugnações ou concordância serão recebidas na sede da Prefeitura Municipal.

Vitória do Xingu, 9 de dezembro de 2024.

**MARCIO VIANA ROCHA**  
PREFEITO DE VITÓRIA DO XINGU-PA



### NESTA EDIÇÃO: EDITAIS DE NOTIFICAÇÃO E EXTRATOS

#### EDITAL DE NOTIFICAÇÃO 291/2024

A Prefeitura Municipal de Vitória do Xingu/PA, pessoa jurídica de direito público, com sede na Avenida Manoel Felix de Farias, s/nº, Centro, inscrita no CNPJ sob o nº 34.887.935/0001-53, neste ato representado pelo **SETOR DE DEMARCAÇÃO, DIVISÃO E TITULAÇÃO DE TERRAS, de ordem do Prefeito Municipal MARCIO VIANA ROCHA**, no uso de suas atribuições e tendo em vista o que dispõe o art. 31 § 5º da Lei Federal nº 13.465/2017 e do art. 4º da Lei nº 234/2014, **FAZ SABER** aos, aos proprietários, confrontantes e eventuais terceiros interessados de imóveis na zona urbana do município, **para que manifeste interesse e concordância com os memoriais descritivos, perímetros e delimitações da Regularização Fundiária em execução no município, no prazo de 30 (trinta) dias, conforme Processo Administrativo n. 006856/2022 de interesse da Sra. DAYSE DOS SANTOS E SILVA, a qual requer titulação urbana para o imóvel sito a AVENIDA MANOEL FÉLIX DE FARIAS, LOTE 593, QUADRA 07, BAIRRO CENTRO, com 517,37m<sup>2</sup> e as seguintes confrontações e Memorial Descritivo abaixo:**

**FRENTE:** AVENIDA MANOEL FÉLIX DE FARIAS

**LADO ESQUERDO:** LOTE 401

**LADO DIREITO:** LOTE 462

**FUNDOS:** LOTE 474

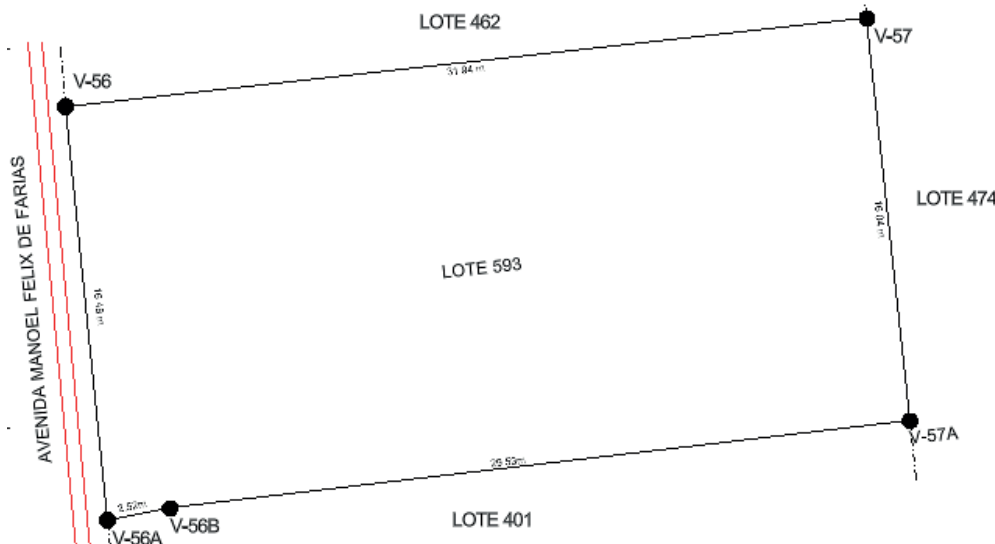

O referido imóvel é delimitado por um polígono irregular cuja descrição se inicia no vértice **V-57**, assinalado em planta anexa e define-se pelos seguintes dados:

De	Para	azimute	Distância (m)	Confrontante	Coord. E(X)	Coord. N(Y)
V-57	V-57A	173°50'35"	16,0392	LOTE 474	387.502,0520	9.681.285,2750
V-57A	V-56B	263°16'26"	29,5333	LOTE 401	387.472,7220	9.681.281,8160
V-56B	V-56A	258°49'56"	2,5248	LOTE 401	387.470,2450	9.681.281,3270
V-56A	V-56	354°12'35"	16,4841	AVENIDA MANOEL FELIX	387468.5820	9681297.7270
V-56	V-57	83°43'07,8"	31,9416	LOTE 462	387.500,3318	9.681.301,2217

Assim, para ninguém alegue prejuízo ou prejudicado, faz publicar o presente, que eventuais impugnações ou concordância serão recebidas na sede da Prefeitura Municipal.

Vitória do Xingu, 16 de dezembro de 2024.

**MARCIO VIANA ROCHA**  
PREFEITO DE VITÓRIA DO XINGU-PA



### NESTA EDIÇÃO: EDITAIS DE NOTIFICAÇÃO E EXTRATOS

#### EDITAL DE NOTIFICAÇÃO 292/2024

A Prefeitura Municipal de Vitória do Xingu/PA, pessoa jurídica de direito público, com sede na Avenida Manoel Felix de Farias, s/nº, Centro, inscrita no CNPJ sob o nº 34.887.935/0001-53, neste ato representado pelo **SETOR DE DEMARCAÇÃO, DIVISÃO E TITULAÇÃO DE TERRAS, de ordem do Prefeito Municipal MARCIO VIANA ROCHA**, no uso de suas atribuições e tendo em vista o que dispõe o art. 31 § 5º da Lei Federal nº 13.465/2017 e do art. 4º da Lei nº 234/2014, **FAZ SABER** aos, aos proprietários, confrontantes e eventuais terceiros interessados de imóveis na zona urbana do município, **para que manifeste interesse e concordância com os memoriais descritivos, perímetros e delimitações da Regularização Fundiária em execução no município, no prazo de 30 (trinta) dias, conforme Processo Administrativo n. 06700086/2024 de interesse do Sr. EDNALDO ANGELO DA SILVA, o qual requer titulação urbana para o imóvel sito a RODOVIA ERNESTO ACIOLY – PA-415, LOTE 16, QUADRA 01 BAIRRO LOTEAMENTO ALTO ALEGRE, com 829,24m<sup>2</sup> e as seguinte confrontações e Memorial Descritivo abaixo:**

**FRENTE:** RODOVIA ERNESTO ACIOLY – PA-415

**LADO ESQUERDO:** LOTE 15

**LADO DIREITO:** AUTO POSTO ROMA III

**FUNDOS:** ELIAS CARVALHO

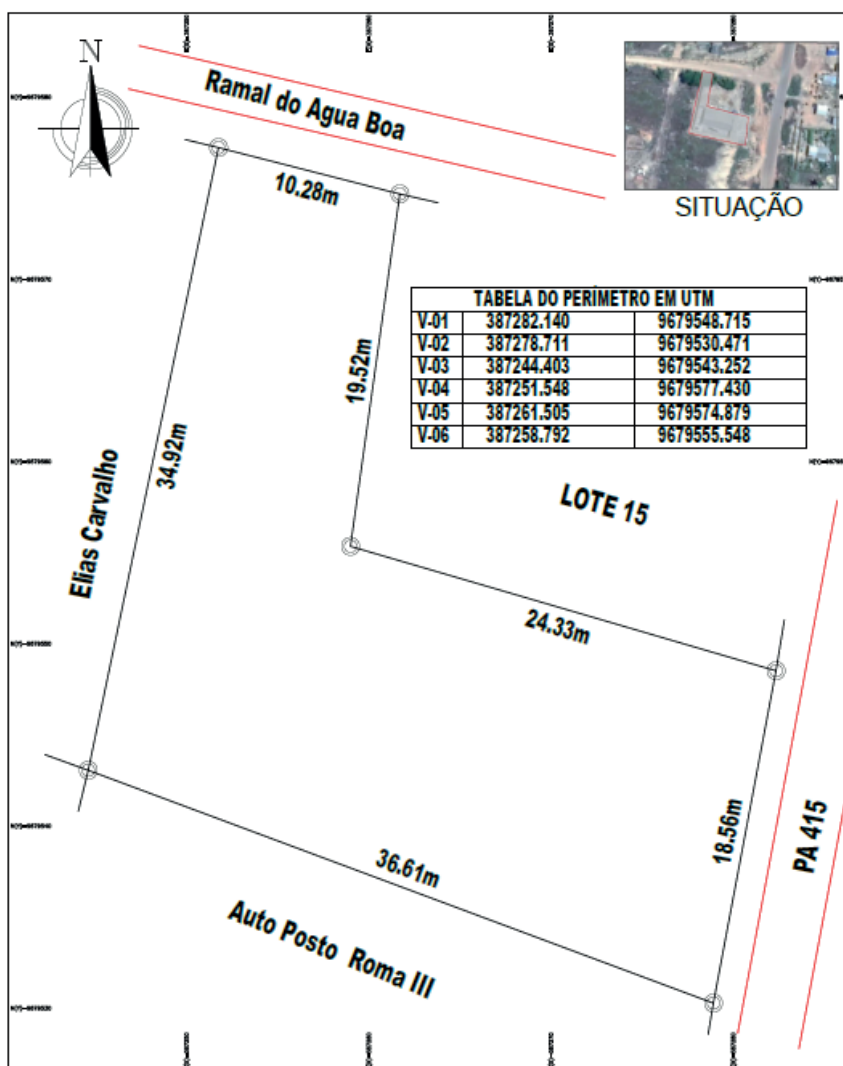





### NESTA EDIÇÃO: EDITAIS DE NOTIFICAÇÃO E EXTRATOS



WS ENGENHARIA E CONSULTORIA  
CNPJ: 41.616.088/0001-58  
RUA PASSAGEM ALTAMIRA N° 148 CEP: 68383-000  
FONE (93) 99134-1239/ (93) 991486289- VITÓRIA DO XINGU-PA

#### MEMORIAL DESCRITIVO

**Proprietário:** EDNALDO ANGELO DA SILVA

**CPF:** 210.034.752-72

**Imóvel:** LOTE 16

**Município:** VITORIA DO XINGU

**Comarca:** ALTAMIRA

**Área:** 829.24 m<sup>2</sup>

**Estado:** PA

**Perímetro:** 144.21 m

Inicia-se a descrição deste perímetro no vértice **V-01**, de coordenadas **N 9679548.715 m E 387282.140 m**; deste, segue confrontando com a PA- 415, com os seguintes azimutes e distâncias: 190°41'49.62" e 18.56 m até o vértice **V-02** de coordenadas **N 9679530.471 m E 387278.711 m**; deste, segue confrontando com o Auto Posto Roma III, com os seguintes azimutes e distâncias: 290°29'3.24" e 36.61 m até o vértice **V-03** de coordenadas **N 9679543.252 m E 387244.403 m**; deste, segue confrontando com o Elias Carvalho, com os seguintes azimutes e distâncias: 11°51'33.23" e 34.92 m até o vértice **V-04** de coordenadas **N 9679577.430 m E 387251.548 m**; deste, segue confrontando com a ramal do Água Boa, com os seguintes azimutes e distâncias: 104°25'34.94" e 10.28 m até o vértice **V-05** de coordenadas **N 9679574.879 m E 387261.505 m**; deste, segue confrontando com a LOTE 15, com os seguintes azimutes e distâncias: 188°02'22.36" e 19.52 m até o vértice **V-06** de coordenadas **N 9679555.548 m E 387258.792 m**; deste, segue confrontando com a LOTE 15, com os seguintes azimutes e distâncias: 106°21'52.13" e 24.33 m até o vértice **V-01**, ponto inicial da descrição deste perímetro.

Todas as coordenadas aqui descritas estão georreferenciadas ao Sistema Geodésico Brasileiro de coordenadas N m e E m, e encontram-se representadas no Sistema U T M, referenciadas ao **Meridiano Central n° 51°00'**, fuso -22, tendo como Datum o SIRGAS2000. Todos os azimutes e distâncias, área e perímetro foram calculados no plano de projeção U T M.

#### **Observações:**

A planta anexa é parte integrante deste memorial descritivo.

Vitória do Xingu - PA, 19 de outubro de 2024.

Documento assinado digitalmente  
**gov.br** SAMUEL SANTANA GOMES  
Data: 22/10/2024 08:48:29-0300  
Verifique em <https://validar.itl.gov.br>

SAMUEL SANTANA GOMES  
ENGENHEIRO AGRÔNOMO/ TEC. AGRIMENSOR  
CREA-PA 1519949286 / CFT: 03427265285  
ESPECIALISTA EM GEORREFERENCIAMENTO  
COD. CREDENCIADO INCRA: HXTP  
TRT N° CFT2403954652

Assim, para ninguém alegue prejuízo ou prejudicado, faz publicar o presente, que eventuais impugnações ou concordância serão recebidas na sede da Prefeitura Municipal.

Vitória do Xingu, 26 de novembro de 2024.

**MARCIO VIANA ROCHA**  
PREFEITO DE VITÓRIA DO XINGU-PA





## NESTA EDIÇÃO: EDITAIS DE NOTIFICAÇÃO E EXTRATOS

### EDITAL DE NOTIFICAÇÃO 293/2024

A Prefeitura Municipal de Vitória do Xingu/PA, pessoa jurídica de direito público, com sede na Avenida Manoel Felix de Farias, s/nº, Centro, inscrita no CNPJ sob o nº 34.887.935/0001-53, neste ato representado pelo **SETOR DE DEMARCAÇÃO, DIVISÃO E TITULAÇÃO DE TERRAS, de ordem do Prefeito Municipal MARCIO VIANA ROCHA**, no uso de suas atribuições e tendo em vista o que dispõe o art. 31 § 5º da Lei Federal nº 13.465/2017 e do art. 4º da Lei nº 234/2014, **FAZ SABER** aos, aos proprietários, confrontantes e eventuais terceiros interessados de imóveis na zona urbana do município, **para que manifeste interesse e concordância com os memoriais descritivos, perímetros e delimitações da Regularização Fundiária em execução no município, no prazo de 30 (trinta) dias, conforme Processo Administrativo n. 06700086/2024 de interesse do Sr. EDNALDO ANGELO DA SILVA, o qual requer titulação urbana para o imóvel sito a RODOVIA ERNESTO ACIOLY – PA-415, LOTE 15, QUADRA 01 BAIRRO LOTEAMENTO ALTO ALEGRE, com 486,69m<sup>2</sup> e as seguinte confrontações e Memorial Descritivo abaixo:**

**FRENTE:** RODOVIA ERNESTO ACIOLY – PA-415

**LADO ESQUERDO:** RAMAL DO ÁGUA BOA

**LADO DIREITO:** LOTE 16

**FUNDOS:** LOTE 16

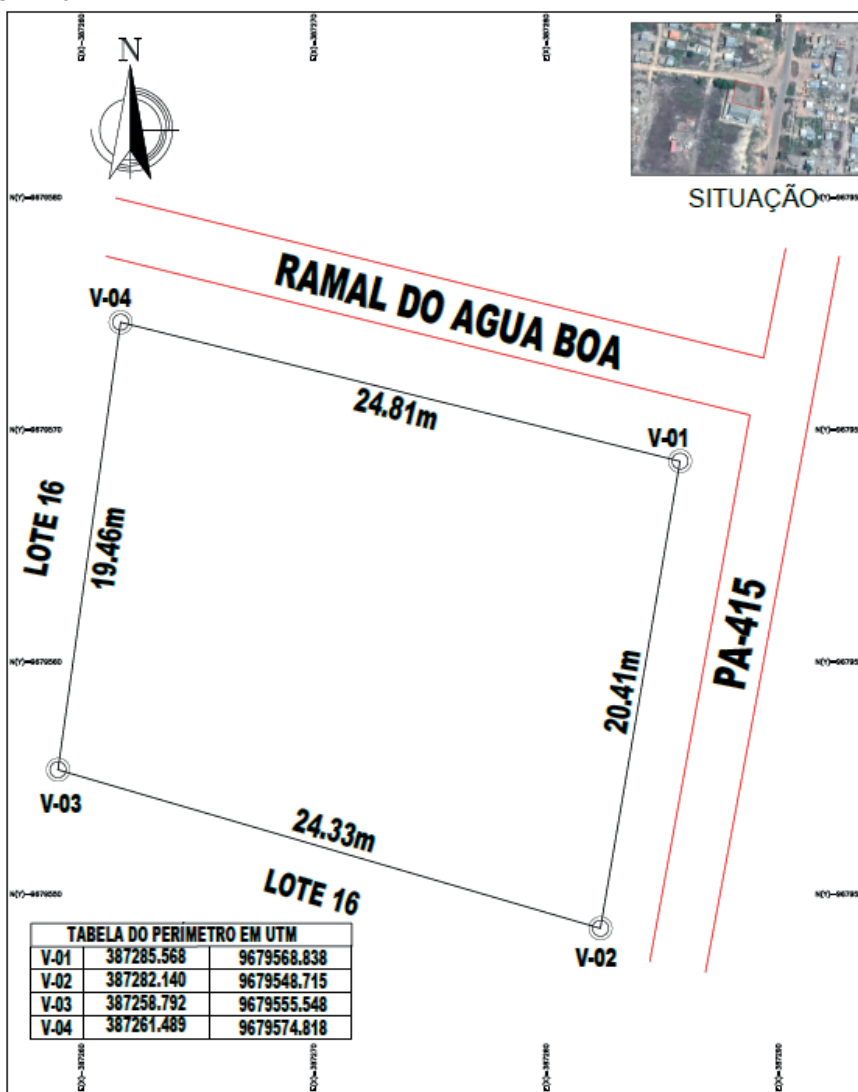



### NESTA EDIÇÃO: EDITAIS DE NOTIFICAÇÃO E EXTRATOS



WS ENGENHARIA E CONSULTORIA  
CNPJ: 41.616.088/0001-58  
RUA PASSAGEM ALTAMIRA Nº 148 CEP: 68383-000  
FONE (93) 99134-1239/ (93) 991486289- VITÓRIA DO XINGU-PA

#### MEMORIAL DESCRITIVO

**Proprietário:** EDNALDO ANGELO DA SILVA

**CPF:** 210.034.752-72

**Imóvel:** LOTE 15

**Município:** VITÓRIA DO XINGU

**Comarca:** ALTAMIRA

**Área:** 486.69 m<sup>2</sup>

**Estado:** PA

**Perímetro:** 89.00 m

Inicia-se a descrição deste perímetro no vértice **V-01**, de coordenadas **N 9679568.838 m E 387285.568 m**; deste, segue confrontando com a ESTRADA PA - 415, com os seguintes azimutes e distâncias: 189°39'59.91" e 20.41 m até o vértice **V-02** de coordenadas **N 9679548.715 m E 387282.140 m**; deste, segue confrontando com o LOTE 16, com os seguintes azimutes e distâncias: 286°18'47.43" e 24.33 m até o vértice **V-03** de coordenadas **N 9679555.548 m E 387258.792 m**; deste, segue confrontando com o LOTE 16, com os seguintes azimutes e distâncias: 7°57'59.96" e 19.46 m até o vértice **V-04** de coordenadas **N 9679574.818 m E 387261.489 m**; deste, segue confrontando com a RAMAL DO ÁGUA BOA, com os seguintes azimutes e distâncias: 103°56'51.17" e 24.81 m até o vértice **V-01**, ponto inicial da descrição deste perímetro.

Todas as coordenadas aqui descritas estão georreferenciadas ao Sistema Geodésico Brasileiro de coordenadas N m e E m, e encontram-se representadas no Sistema U T M, referenciadas ao **Meridiano Central nº 51°00'**, fuso -22, tendo como Datum o SIRGAS2000. Todos os azimutes e distâncias, área e perímetro foram calculados no plano de projeção U T M.

#### Observações:

A planta anexa é parte integrante deste memorial descritivo.

Vitória do Xingu - PA, 19 de outubro de 2024.

Documento assinado digitalmente  
**gov.br** SAMUEL SANTANA GOMES  
Data: 22/10/2024 08:48:29-0300  
Verifique em <https://validar.iti.gov.br>

SAMUEL SANTANA GOMES  
ENGENHEIRO AGRÔNOMO/ TEC. AGRIMENSOR  
CREA-PA 1519949286 / CFT: 03427265285  
ESPECIALISTA EM GEORREFERENCIAMENTO  
COD. CREDENCIADO: HXTP  
TRT Nº CFT2403954652

Assim, para ninguém alegue prejuízo ou prejudicado, faz publicar o presente, que eventuais impugnações ou concordância serão recebidas na sede da Prefeitura Municipal.

Vitória do Xingu, 26 de novembro de 2024.

**MARCIO VIANA ROCHA**  
PREFEITO DE VITÓRIA DO XINGU-PA





### NESTA EDIÇÃO: EDITAIS DE NOTIFICAÇÃO E EXTRATOS

#### EDITAL DE NOTIFICAÇÃO 294/2024

A Prefeitura Municipal de Vitória do Xingu/PA, pessoa jurídica de direito público, com sede na Avenida Manoel Felix de Farias, s/nº, Centro, inscrita no CNPJ sob o nº 34.887.935/0001-53, neste ato representado pelo **SETOR DE DEMARCAÇÃO, DIVISÃO E TITULAÇÃO DE TERRAS, de ordem do Prefeito Municipal MARCIO VIANA ROCHA**, no uso de suas atribuições e tendo em vista o que dispõe o art. 31 § 5º da Lei Federal nº 13.465/2017 e do art. 4º da Lei nº 234/2014, **FAZ SABER** aos, aos proprietários, confrontantes e eventuais terceiros interessados de imóveis na zona urbana do município, **para que manifeste interesse e concordância com os memoriais descritivos, perímetros e delimitações da Regularização Fundiária em execução no município, no prazo de 30 (trinta) dias, conforme Processo Administrativo n. 06700094/2024 de interesse da Sra. ELSA LAIRE DALL'ACQUA, a qual requer titulação urbana para o imóvel sito a RUA NEWTON BURLAMAQUE, LOTE 276, QUADRA 21, BAIRRO JARDIM DALL'ACQUA, com 1.038,34 m² e as seguinte confrontações e Memorial Descritivo abaixo:**

**FRENTE:** RUA NEWTON BURLAMAQUE

**LADO ESQUERDO:** LOTE 246

**LADO DIREITO:** LOTE 287

**FUNDOS:** LOTE 57/58

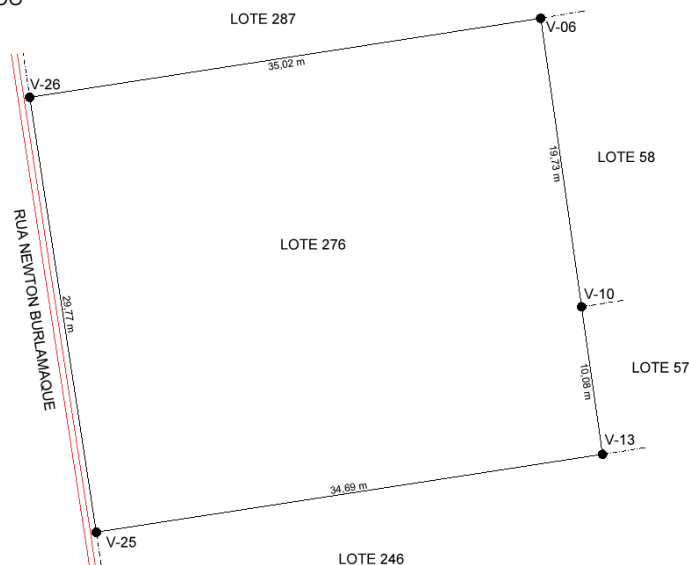

O referido imóvel é delimitado por um polígono irregular cuja descrição se inicia no vértice **V-06**, assinalado em planta anexa e define-se pelos seguintes dados:

De	Para	azimute	Distância (m)	Confrontante	Coord. E(X)	Coord. N(Y)
V-06	V-10	171°55'39"	19,73	LOTE 58	387.299,00	9.680.225,02
V-10	V-13	171°57'30"	10,08	LOTE 57	387.300,41	9.680.215,04
V-13	V-25	261°15'45"	34,69	LOTE 246	387.266,12	9.680.209,77
V-25	V-26	351°18'23"	29,77	RUA NEWTON BURLAMAQUE	387.261,62	9.680.239,20
V-26	V-06	81°12'46"	35,02	LOTE 287	387.296,23	9.680.244,55

Assim, para ninguém alegue prejuízo ou prejudicado, faz publicar o presente, que eventuais impugnações ou concordância serão recebidas na sede da Prefeitura Municipal.

Vitória do Xingu, 26 de novembro de 2024.

**MARCIO VIANA ROCHA**  
PREFEITO DE VITÓRIA DO XINGU-PA



## NESTA EDIÇÃO: EDITAIS DE NOTIFICAÇÃO E EXTRATOS

### EDITAL DE NOTIFICAÇÃO 295/2024

A Prefeitura Municipal de Vitória do Xingu/PA, pessoa jurídica de direito público, com sede na Avenida Manoel Félix de Farias, s/nº, Centro, inscrita no CNPJ sob o nº 34.887.935/0001-53, neste ato representado pelo SETOR DE DEMARCAÇÃO, DIVISÃO E TITULAÇÃO DE TERRAS, de ordem do Prefeito Municipal MARCIO VIANA ROCHA, no uso de suas atribuições e tendo em vista o que dispõe o art. 31 § 5º da Lei Federal nº 13.465/2017 e do art. 4º da Lei nº 234/2014, **FAZ SABER** aos, aos proprietários, confrontantes e eventuais terceiros interessados de imóveis na zona urbana do município, para que manifeste interesse e concordância com os memoriais descritivos, perímetros e delimitações da Regularização Fundiária em execução no município, no prazo de 30 (trinta) dias, conforme Processo Administrativo n. 06700099/2024 de interesse do Sr. JOSÉ DE RIBAMAR CUNHA MENDONÇA, o qual requer titulação urbana para o imóvel sito a RUA C, LOTE 60, QUADRA 05, BAIRRO LOTEAMANTO ANTÔNIO ANGELO II, com 1.617,01m<sup>2</sup> e as seguinte confrontações e Memorial Descritivo abaixo:

FRENTE: RUA C  
LADO ESQUERDO: ÁREA DE APP  
LADO DIREITO: LOTE 65  
FUNDOS: LAGOA OSMARINA

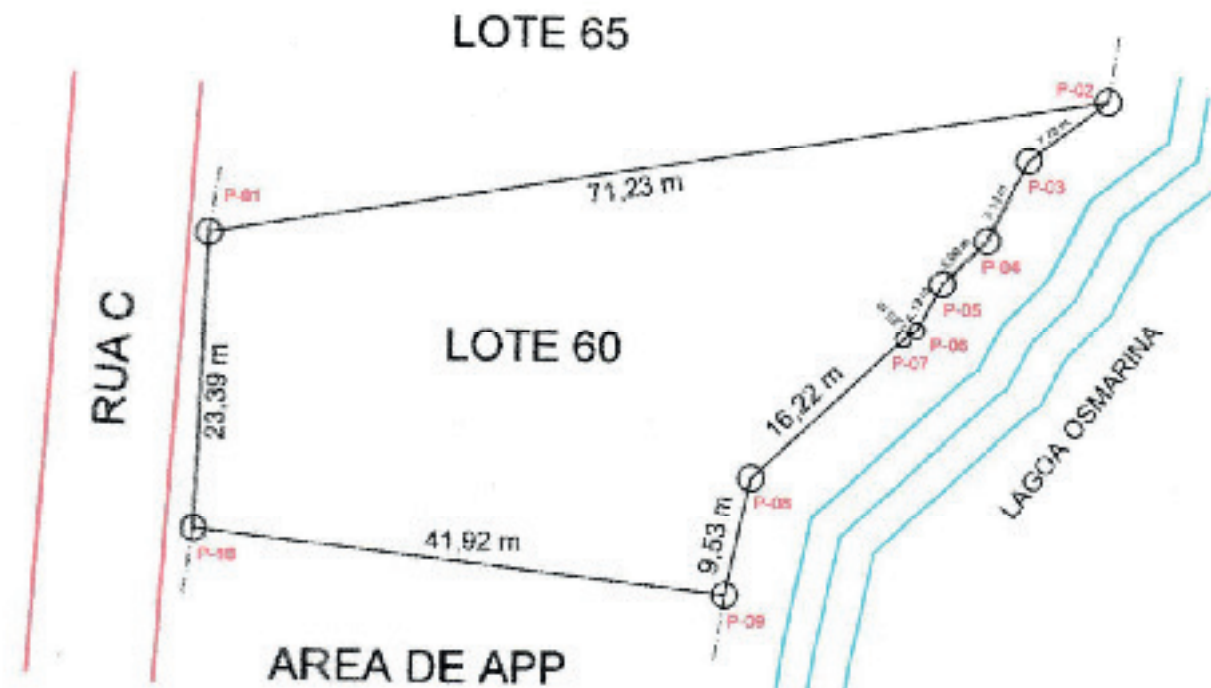



## NESTA EDIÇÃO: EDITAIS DE NOTIFICAÇÃO E EXTRATOS

Inicia-se a descrição deste perímetro no vértice **P-01**, de coordenadas **N 9.679.581,86 m E 386.673,69m**; deste, segue confrontando com o LOTE 65, com os seguintes azimutes e distâncias: **80°56'12" e 71,23 m** até o vértice **P-02** de coordenadas **N 9.679.593,08 m E 386.744,03m**; deste, segue confrontando com a LAGOA OSMARINA, com os seguintes azimutes e distâncias: **232°12'50" e 7,78 m** até o vértice **P-03** de coordenadas **N 9.679.588,31m E 386.737,89m**; deste, segue confrontando com a LAGOA OSMARINA, com os seguintes azimutes e distâncias: **27°28'53" e 7,13 m** até o vértice **P-04** de coordenadas **N 9.6795.81,99 m E 386.734,60 m**; deste, segue confrontando com a LAGOA OSMARINA, com os seguintes azimutes e distâncias: **224°41'18" e 5,00 m** até o vértice **P-05** de coordenadas **N 9.679.578,57 m E 386.731,21 m**; deste, segue confrontando com a LAGOA OSMARINA, com os seguintes azimutes e distâncias: **235°22'43" e 4,19 m** até o vértice **P-06** de coordenadas **N 9.679.574,85 m E 386.729,27 m**; deste, segue confrontando com a LAGOA OSMARINA, com os seguintes azimutes e distâncias: **235°22'43" e 1,28 m** até o vértice **P-07** de coordenadas **N 9.679.574,12 m E 386.728,21 m**; deste, segue confrontando com a LAGOA OSMARINA, com os seguintes azimutes e distâncias: **227°10'44" e 16,22 m** até o vértice **P-08** de coordenadas **N 9.679.563,07 m E 386.716,35 m**; deste, segue confrontando com a LAGOA OSMARINA, com os seguintes azimutes e distâncias: **11°48'53" e 9,53 m** até o vértice **P-09** de coordenadas **N 9.679.553,74m E 386714,40m**; deste, segue confrontando com a LAGOA OSMARINA, com os seguintes azimutes e distâncias: **27°d30'6" e 41,92 m** até o vértice **P-10** de coordenadas **N 9.679.558,48 m E 386672,75 m**; deste, segue confrontando com a RUA C, com os seguintes azimutes e distâncias: **2°19'21" e 23,39 m** até o vértice **P-01** ponto inicial da descrição deste perímetro.

Todas as coordenadas aqui descritas estão georreferenciadas ao Sistema Geodésico Brasileiro de coordenadas N m e E m, e encontram-se representadas no Sistema U T M, referenciadas ao **Meridiano Central nº 51°00'**, fuso -22, tendo como Datum o SIRGAS2000. Todos os azimutes e distâncias, área e perímetro foram calculados no plano de projeção U T M.

**Assim, para ninguém alegue prejuízo ou prejudicado, faz publicar o presente, que eventuais impugnações ou concordância serão recebidas na sede da Prefeitura Municipal.**

**Vitória do Xingu, 28 de novembro de 2024.**

**MARCIO VIANA BOCHA**  
PREFEITO DE VITÓRIA DO XINGU/PA





## NESTA EDIÇÃO: EDITAIS DE NOTIFICAÇÃO E EXTRATOS

### EDITAL DE NOTIFICAÇÃO 296/2024

A Prefeitura Municipal de Vitória do Xingu/PA, pessoa jurídica de direito público, com sede na Avenida Manoel Felix de Farias, s/nº, Centro, inscrita no CNPJ sob o nº 34.887.935/0001-53, neste ato representado pelo **SETOR DE DEMARCAÇÃO, DIVISÃO E TITULAÇÃO DE TERRAS, de ordem do Prefeito Municipal MARCIO VIANA ROCHA**, no uso de suas atribuições e tendo em vista o que dispõe o art. 31 § 5º da Lei Federal nº 13.465/2017 e do art. 4º da Lei nº 234/2014, **FAZ SABER** aos, aos proprietários, confrontantes e eventuais terceiros interessados de imóveis na zona urbana do município, **para que manifeste interesse e concordância com os memoriais descritivos, perímetros e delimitações da Regularização Fundiária em execução no município, no prazo de 30 (trinta) dias, conforme Processo Administrativo n. 002938/2015 de interesse da Sra. MARIA ALICE COSTA PIMENTEL, a qual requer titulação urbana para o imóvel sito a AVENIDA MARTIR TIRADENTES, LOTE 390, QUADRA 37, BAIRRO CENTRO, com 322,70m² e as seguinte confrontações e Memorial Descritivo abaixo:**

**FRENTE:** AVENIDA MARTIR TIRADENTES

**LADO ESQUERDO:** LOTE 377

**LADO DIREITO:** LOTE 400/161

**FUNDOS:** LOTE 188

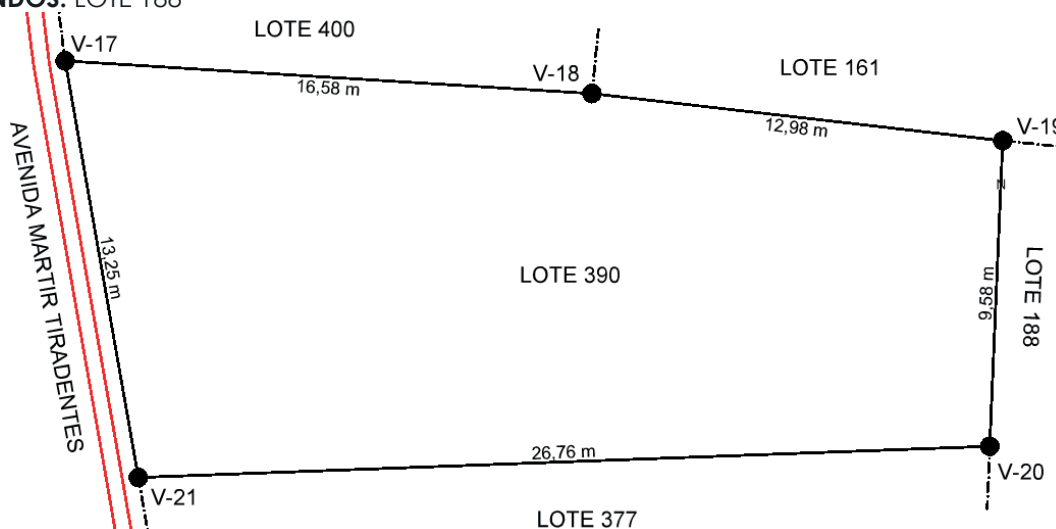

O referido imóvel é delimitado por um polígono irregular cuja descrição se inicia no vértice **V-17**, assinalado em planta anexa e define-se pelos seguintes dados:

De	Para	azimute	Distância (m)	Confrontante	Coord. E(X)	Coord. N(Y)
V-17	V-18	93°31'36"	16,58	LOTE 400	387.281,78	9.680.713,16
V-18	V-19	96°32'41"	12,98	LOTE 161	387.294,68	9.680.711,68
V-19	V-20	182°27'11"	9,58	LOTE 188	387.294,27	9.680.702,11
V-20	V-21	267°54'04"	26,76	LOTE 377	387.267,53	9.680.701,13
V-21	V-17	350°00'16"	13,25	AVENIDA MARTIR TIRADENTES	387.265,23	9.680.714,18

Assim, para ninguém alegue prejuízo ou prejudicado, faz publicar o presente, que eventuais impugnações ou concordância serão recebidas na sede da Prefeitura Municipal.

Vitória do Xingu, 26 de novembro de 2024.

**MARCIO VIANA ROCHA**  
PREFEITO DE VITÓRIA DO XINGU-PA





## NESTA EDIÇÃO: EDITAIS DE NOTIFICAÇÃO E EXTRATOS

### EDITAL DE NOTIFICAÇÃO 297/2024

A Prefeitura Municipal de Vitória do Xingu/PA, pessoa jurídica de direito público, com sede na Avenida Manoel Felix de Farias, s/nº, Centro, inscrita no CNPJ sob o nº 34.887.935/0001-53, neste ato representado pelo **SETOR DE DEMARCAÇÃO, DIVISÃO E TITULAÇÃO DE TERRAS, de ordem do Prefeito Municipal MARCIO VIANA ROCHA**, no uso de suas atribuições e tendo em vista o que dispõe o art. 31 § 5º da Lei Federal nº 13.465/2017 e do art. 4º da Lei nº 234/2014, **FAZ SABER** aos, aos proprietários, confrontantes e eventuais terceiros interessados de imóveis na zona urbana do município, **para que manifeste interesse e concordância com os memoriais descritivos, perímetros e delimitações da Regularização Fundiária em execução no município, no prazo de 30 (trinta) dias, conforme Processo Administrativo n. 06700096/2024 de interesse da Sra. OSCARINA VICENTE DA SILVA PAIXÃO, a qual requer titulação urbana para o imóvel sito a TRAVESSA PADRE JOÃO, LOTE 254, QUADRA 34, BAIRRO CENTRO, com 546,57 m² e as seguinte confrontações e Memorial Descritivo abaixo:**

**FRENTE:** TRAVESSA PADRE JOÃO  
**LADO ESQUERDO:** LOTE 189/200/241  
**LADO DIREITO:** LOTE 272/311/319/328  
**FUNDOS:** LOTE 181

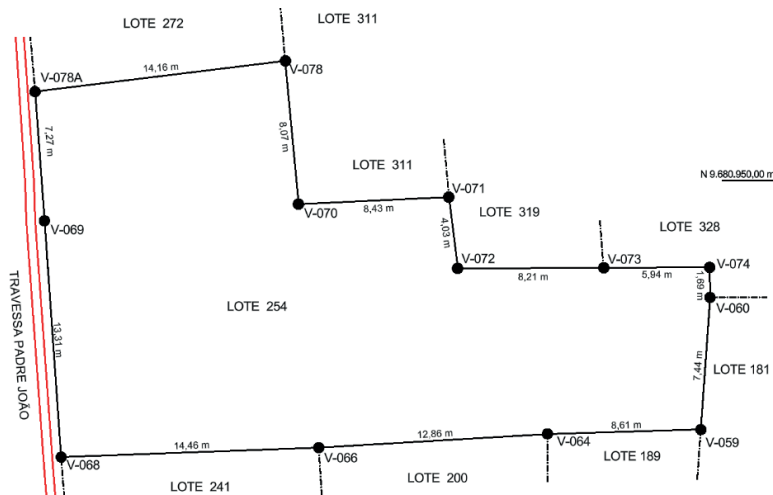

O referido imóvel é delimitado por um polígono irregular cuja descrição se inicia no vértice **V-071**, assinalado em planta anexa e define-se pelos seguintes dados:

De	Para	azimute	Distância (m)	Confrontante	Coord. E(X)	Coord. N(Y)
V-071	V-072	172°55'28"	4,03	LOTE 319	387.361,37	9.680.945,08
V-072	V-073	89°46'09"	8,21	LOTE 319	387.369,58	9.680.945,11
V-073	V-074	89°46'09"	5,94	LOTE 328	387.375,52	9.680.945,13
V-074	V-060	179°11'16"	1,69	LOTE 328	387.375,55	9.680.943,44
V-060	V-059	184°00'59"	7,44	LOTE 181	387.375,02	9.680.936,02
V-059	V-064	268°23'47"	8,61	LOTE 189	387.366,42	9.680.935,78
V-064	V-066	266°32'40"	12,86	LOTE 200	387.353,58	9.680.935,00
V-066	V-068	267°54'8"	14,46	LOTE 241	387.339,13	9.680.934,47
V-068	V-069	355°53'19"	13,31	TRAVESSA PADRE JOÃO	387.338,18	9.680.947,75
V-069	V-078A	355°53'19"	7,27	TRAVESSA PADRE JOÃO	387.337,66	9.680.955,00
V-078A	V-078	82°59'59"	14,16	LOTE 272	387.351,71	9.680.956,72
V-078	V-070	174°48'32"	8,07	LOTE 311	387.352,44	9.680.948,69
V-070	V-071	87°23'59"	8,43	LOTE 311	387.360,88	9.680.949,07

Assim, para ninguém alegue prejuízo ou prejudicado, faz publicar o presente, que eventuais impugnações ou concordância serão recebidas na sede da Prefeitura Municipal.

Vitória do Xingu, 9 de dezembro de 2024.

**MARCIO VIANA ROCHA**  
PREFEITO DE VITÓRIA DO XINGU-PA







## NESTA EDIÇÃO: EDITAIS DE NOTIFICAÇÃO E EXTRATOS

### EDITAL DE NOTIFICAÇÃO 298/2024

A Prefeitura Municipal de Vitória do Xingu/PA, pessoa jurídica de direito público, com sede na Avenida Manoel Felix de Farias, s/nº, Centro, inscrita no CNPJ sob o nº 34.887.935/0001-53, neste ato representado pelo **SETOR DE DEMARCAÇÃO, DIVISÃO E TITULAÇÃO DE TERRAS, de ordem do Prefeito Municipal MARCIO VIANA ROCHA**, no uso de suas atribuições e tendo em vista o que dispõe o art. 31 § 5º da Lei Federal nº 13.465/2017 e do art. 4º da Lei nº 234/2014, **FAZ SABER** aos, aos proprietários, confrontantes e eventuais terceiros interessados de imóveis na zona urbana do município, **para que manifeste interesse e concordância com os memoriais descritivos, perímetros e delimitações da Regularização Fundiária em execução no município, no prazo de 30 (trinta) dias, conforme Processo Administrativo n. 06700002/2024 de interesse do Sr. ROGERIO SOARES PEREIRA, o qual requer titulação urbana para o imóvel sito a RUA ANTONIO DE FREITAS, LOTE 155, QUADRA 16, BAIRRO JARDIM DALL'ACQUA, com 369,96m² e as seguinte confrontações e Memorial Descritivo abaixo:**

**FRENTE:** RUA ANTONIO DE FREITAS  
**LADO ESQUERDO:** LOTE 144  
**LADO DIREITO:** LOTE 164  
**FUNDOS:** LOTE 475

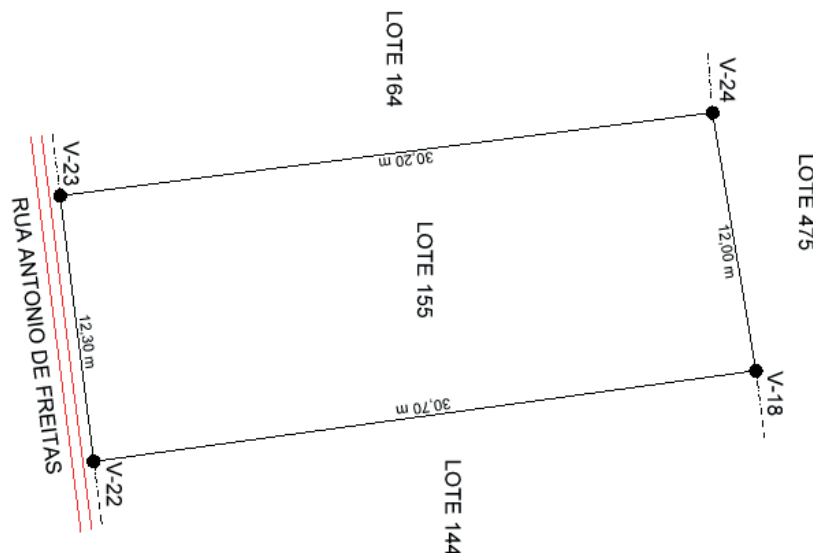

O referido imóvel é delimitado por um polígono irregular cuja descrição se inicia no vértice **V-18**, assinalado em planta anexa e define-se pelos seguintes dados:

De	Para	azimute	Distância (m)	Confrontante	Coord. E(X)	Coord. N(Y)
V-18	V-22	171°31'34"	31,83	LOTE 144	387.141,22	9.680.424,54
V-22	V-23	262°48'03"	10,53	RUA ANTONIO DE FREITAS	387.130,77	9.680.423,22
V-23	V-24	352°45'28"	32,13	LOTE 164	387.126,72	9.680.455,09
V-24	V-18	84°35'04"	9,85	LOTE 475	387.136,53	9.680.456,02

Assim, para ninguém alegue prejuízo ou prejudicado, faz publicar o presente, que eventuais impugnações ou concordância serão recebidas na sede da Prefeitura Municipal.

Vitória do Xingu, 26 de novembro de 2024.

**MARCIO VIANA ROCHA**  
PREFEITO DE VITÓRIA DO XINGU-PÁ



## NESTA EDIÇÃO: EDITAIS DE NOTIFICAÇÃO E EXTRATOS

### EDITAL DE NOTIFICAÇÃO 299/2024

A Prefeitura Municipal de Vitória do Xingu/PA, pessoa jurídica de direito público, com sede na Avenida Manoel Felix de Farias, s/nº, Centro, inscrita no CNPJ sob o nº 34.887.935/0001-53, neste ato representado pelo **SETOR DE DEMARCAÇÃO, DIVISÃO E TITULAÇÃO DE TERRAS, de ordem do Prefeito Municipal MARCIO VIANA ROCHA**, no uso de suas atribuições e tendo em vista o que dispõe o art. 31 § 5º da Lei Federal nº 13.465/2017 e do art. 4º da Lei nº 234/2014, **FAZ SABER** aos, aos proprietários, confrontantes e eventuais terceiros interessados de imóveis na zona urbana do município, **para que manifeste interesse e concordância com os memoriais descritivos, perímetros e delimitações da Regularização Fundiária em execução no município, no prazo de 30 (trinta) dias, conforme Processo Administrativo n. 005041/2015 de interesse da Sra. TELMA SILVA SOARES, a qual requer titulação urbana para o imóvel sito a RUA JOÃO CAVALCANTE, LOTE 304, QUADRA 20, BAIRRO CENTRO, com 430,12 m<sup>2</sup> e as seguintes confrontações e Memorial Descritivo abaixo:**

**FRENTE:** RUA JOÃO CAVALCANTE  
**LADO ESQUERDO:** LOTE 289  
**LADO DIREITO:** LOTE 312  
**FUNDOS:** LOTE 229

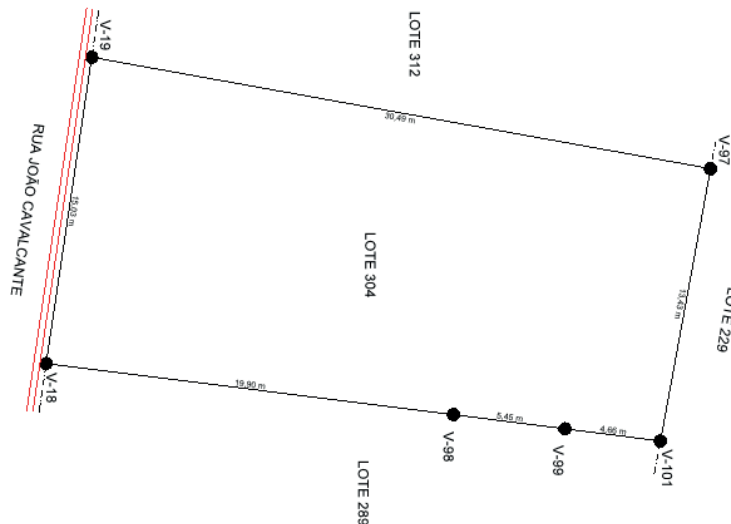

O referido imóvel é delimitado por um polígono irregular cuja descrição se inicia no vértice **V-97**, assinalado em planta anexa e define-se pelos seguintes dados:

De	Para	azimute	Distância (m)	Confrontante	Coord. E(X)	Coord. N(Y)
V-97	V-101	100°27'54"	13,43	LOTE 229	387.599,20	9.680.786,22
V-101	V-99	187°16'39"	4,66	LOTE 289	387.598,61	9.680.781,60
V-99	V-98	187°16'06"	5,45	LOTE 289	387.597,92	9.680.776,19
V-98	V-18	187°07'43"	19,90	LOTE 289	387.595,45	9.680.756,44
V-18	V-19	278°27'13"	15,03	RUA JOÃO CAVALCANTE	387.580,58	9.680.758,65
V-19	V-97	10°13'09"	30,49	LOTE 312	387.585,99	9.680.788,66

Assim, para ninguém alegue prejuízo ou prejudicado, faz publicar o presente, que eventuais impugnações ou concordância serão recebidas na sede da Prefeitura Municipal.

Vitória do Xingu, 26 de novembro de 2024.

**MARCIO VIANA ROCHA**  
PREFEITO DE VITÓRIA DO XINGU-PA



## NESTA EDIÇÃO: EDITAIS DE NOTIFICAÇÃO E EXTRATOS

### EDITAL DE NOTIFICAÇÃO 300/2024

A Prefeitura Municipal de Vitória do Xingu/PA, pessoa jurídica de direito público, com sede na Avenida Manoel Felix de Farias, s/nº, Centro, inscrita no CNPJ sob o nº 34.887.935/0001-53, neste ato representado pelo **SETOR DE DEMARCAÇÃO, DIVISÃO E TITULAÇÃO DE TERRAS, de ordem do Prefeito Municipal MARCIO VIANA ROCHA**, no uso de suas atribuições e tendo em vista o que dispõe o art. 31 § 5º da Lei Federal nº 13.465/2017 e do art. 4º da Lei nº 234/2014, **FAZ SABER** aos, aos proprietários, confrontantes e eventuais terceiros interessados de imóveis na zona urbana do município, **para que manifeste interesse e concordância com os memoriais descritivos, perímetros e delimitações da Regularização Fundiária em execução no município, no prazo de 30 (trinta) dias, conforme Processo Administrativo n. 06700096/2024 de interesse da Sra. VALERIA RAYARA NUNES, a qual requer titulação urbana para o imóvel sito a AVENIDA MANOEL FÉLIX DE FARIAS, LOTE 302, QUADRA 43, BAIRRO NOVA VITÓRIA, com 992,574 m² e as seguinte confrontações e Memorial Descritivo abaixo:**

**FRENTE:** AVENIDA MANOEL FÉLIX DE FARIAS  
**LADO ESQUERDO:** TRAVESSA 01  
**LADO DIREITO:** ÁREA PÚBLICA  
**FUNDOS:** LOTE 233

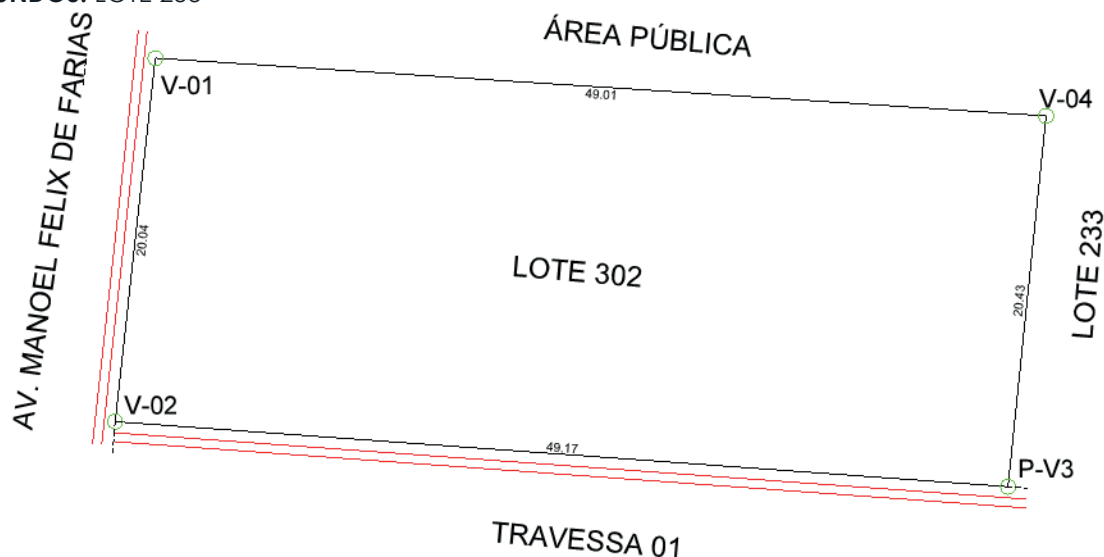

O referido imóvel é delimitado por um polígono irregular cuja descrição se inicia no vértice **V-01**, assinalado em planta anexa e define-se pelos seguintes dados:

De	Para	azimute	Distância (m)	Confrontante	Coord. E(X)	Coord. N(Y)
V-01	V-04	93°41'31"	49,01	ÁREA PÚBLICA	387.424,74	9.680.368,10
V-04	V-03	185°50'49"	20,43	LOTE 233	387.473,95	9.680.364,95
V-03	V-02	274°09'03"	49,17	TRAVESSA 01	387.471,57	9.680.344,63
V-02	V-01	6°19'43"	20,04	AV. MANOEL FELIX DE FARIAS	387.422,53	9.680.348,19

Assim, para ninguém alegue prejuízo ou prejudicado, faz publicar o presente, que eventuais impugnações ou concordância serão recebidas na sede da Prefeitura Municipal.

Vitória do Xingu, 26 de novembro de 2024.

**MARCIO VIANA ROCHA**  
PREFEITO DE VITÓRIA DO XINGU-PA





## NESTA EDIÇÃO: EDITAIS DE NOTIFICAÇÃO E EXTRATOS

### EDITAL DE NOTIFICAÇÃO 301/2024

A Prefeitura Municipal de Vitória do Xingu/PA, pessoa jurídica de direito público, com sede na Avenida Manoel Felix de Farias, s/nº, Centro, inscrita no CNPJ sob o nº 34.887.935/0001-53, neste ato representado pelo **SETOR DE DEMARCAÇÃO, DIVISÃO E TITULAÇÃO DE TERRAS, de ordem do Prefeito Municipal MARCIO VIANA ROCHA**, no uso de suas atribuições e tendo em vista o que dispõe o art. 31 § 5º da Lei Federal nº 13.465/2017 e do art. 4º da Lei nº 234/2014, **FAZ SABER** aos, aos proprietários, confrontantes e eventuais terceiros interessados de imóveis na zona urbana do município, **para que manifeste interesse e concordância com os memoriais descritivos, perímetros e delimitações da Regularização Fundiária em execução no município, no prazo de 30 (trinta) dias, conforme Processo Administrativo n. 06700103/2024** de interesse do Sr. **WILLIAN BRAGANÇA PINTO**, o qual requer titulação urbana para o imóvel sito a **RUA D, LOTE 14, QUADRA 05, BAIRRO LOTEAMENTO ALTO ALEGRE, com 623,38 m²** e as seguinte confrontações e Memorial Descritivo abaixo:

**FRENTE:** RUA D

**LADO ESQUERDO:** LOTE 10

**LADO DIREITO:** LOTE 16/17/18

**FUNDOS:** LOTE 11/13/15

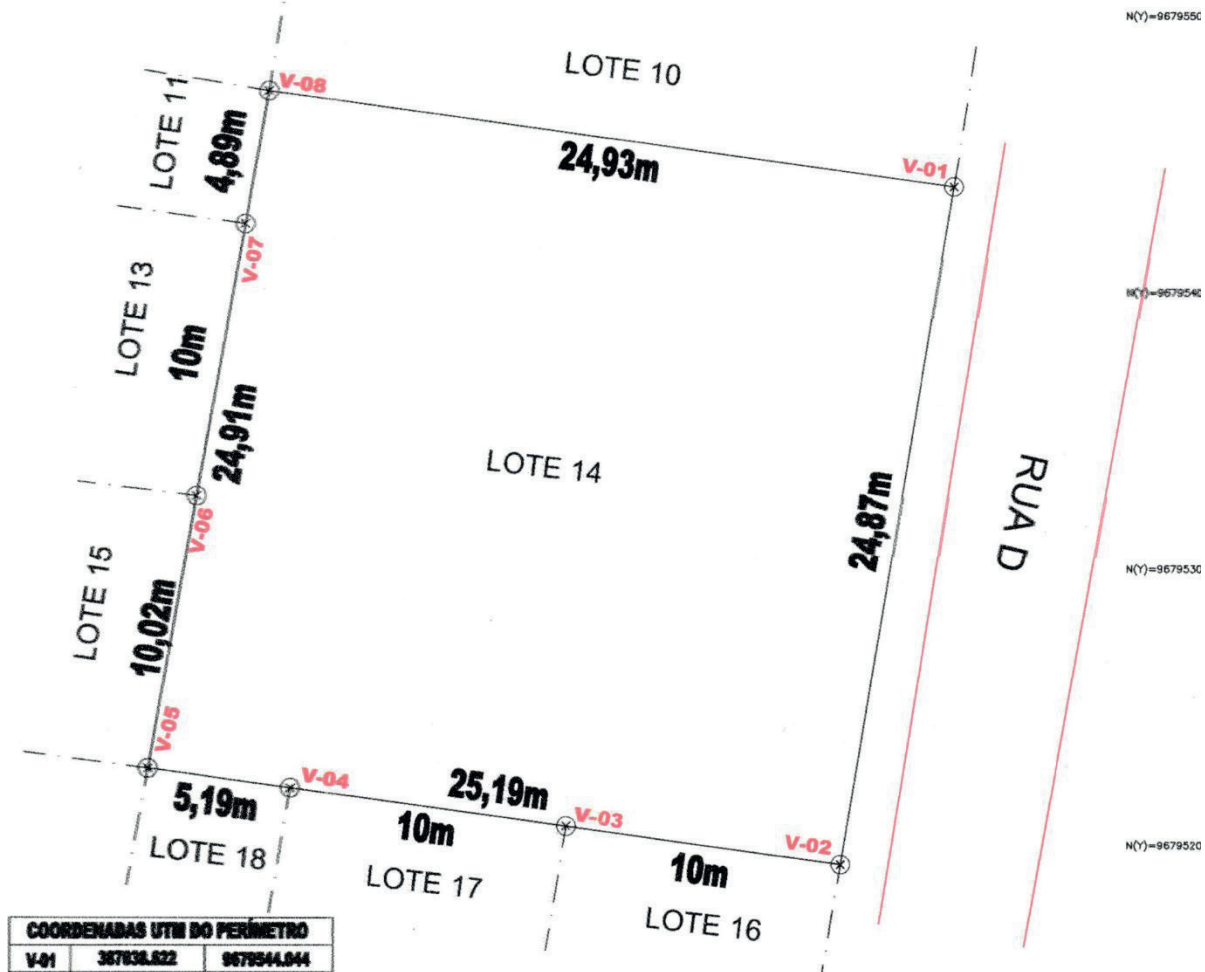





### NESTA EDIÇÃO: EDITAIS DE NOTIFICAÇÃO E EXTRATOS



WS ENGENHARIA E CONSULTORIA  
CNPJ: 41.616.088/0001-58  
RUA PASSAGEM ALTAMIRA N° 148 CEP: 68383-000  
FONE (93) 99134-1239/ (93) 991486289- VITÓRIA DO XINGU-PA

#### MEMORIAL DESCRITIVO

**Proprietário:** WILLIAM BRAGANÇA PINTO

**CPF:** 039.787.342-57

**Imóvel:** LOTE 14

**Município:** VITÓRIA DO XINGU

**Comarca:** VITÓRIA DO XINGU

**Área:** 623,38 m<sup>2</sup>

**Estado:** PA

**Perímetro:** 99,89 m

Inicia-se a descrição deste perímetro no vértice **V-01**, de coordenadas **N 9.679.544,044m E 387.038.622m**; deste, segue confrontando com a RUA D, com os seguintes azimutes e distâncias: 189°30'18" e 24,87 m até o vértice **V-02** de coordenadas **N 9.679.519,512m E 387.034,515m**; deste, segue confrontando com o LOTE 16, com os seguintes azimutes e distâncias: 88°21'30" e 10,00 m até o vértice **V-03** de coordenadas **N 9.679.520,885m E 387.024,607m**; deste, segue confrontando com o LOTE 17, com os seguintes azimutes e distâncias: 277°53'37" e 10,00 m até o vértice **V-04** de coordenadas **N 9.679.522,259m E 387.014,704m**; deste, segue confrontando com o LOTE 18, com os seguintes azimutes e distâncias: 93°09'39" e 5,19 m até o vértice **V-05** de coordenadas **N 9.679.522,972m E 387.009,561m**; deste, segue confrontando com a LOTE 15, com os seguintes azimutes e distâncias: 88°21'37" e 10,02 m até o vértice **V-06** de coordenadas **N 9.679.532,831m E 387.011,32m**; deste, segue confrontando com a LOTE 13, com os seguintes azimutes e distâncias: 10°06'53" e 10,00 m até o vértice **V-07** de coordenadas **N 9.679.542,676m E 387.013,077m**; deste, segue confrontando com o LOTE 11, com os seguintes azimutes e distâncias: 93°21'17" e 4,89 m até o vértice **V-08** de coordenadas **N 9.679.547,491m E 387.013,936m**; deste, segue confrontando com a LOTE 10, com os seguintes azimutes e distâncias: 97°56'55" e 24,93 m até o vértice **V-01** ponto inicial da descrição deste perímetro.

Todas as coordenadas aqui descritas estão georreferenciadas ao Sistema Geodésico Brasileiro de coordenadas N m e E m, e encontram-se representadas no Sistema U T M, referenciadas ao **Meridiano Central nº 51°00'**, fuso -22, tendo como Datum o SIRGAS2000. Todos os azimutes e distâncias, área e perímetro foram calculados no plano de projeção U T M.

#### Observações:

A planta anexa é parte integrante deste memorial descritivo.

Vitória do Xingu - PA, 30 de outubro de 2024.

SAMUEL SANTANA GOMES  
ENGENHEIRO AGRÔNOMO/ TEC. AGRIMENSOR  
CREA-PA 1519949286 / CFT: 03427265285  
ESPECIALISTA EM GEORREFERENCIAMENTO  
COD. CREDENCIADO INCRA: HXTP  
TRT Nº CFT

Assim, para ninguém alegue prejuízo ou prejudicado, faz publicar o presente, que eventuais impugnações ou concordância serão recebidas na sede da Prefeitura Municipal.

Vitória do Xingu, 09 de dezembro de 2024.

**MARCIO VIANA ROCHA**  
PREFEITO DE VITÓRIA DO XINGU-PÁ







### NESTA EDIÇÃO: EDITAIS DE NOTIFICAÇÃO E EXTRATOS

#### ESTADO DO PARÁ PREFEITURA MUNICIPAL DE VITÓRIA DO XINGU

##### EXTRATO DE TERMO ADITIVO

EXTRATO DE PRIMEIRO TERMO ADITIVO DE CONTRATO – PREGÃO ELETRÔNICO SRP Nº. 9.2024-003-PMVX – PARTES: MUNICÍPIO DE VITÓRIA DO XINGU (Prefeitura Municipal de Vitória do Xingu) – CNPJ: 34.887.935/0001-53 – CONTRATADO: SOUZA & FADANELLI LTDA – CNPJ: 14.564.846/0001-69 - Contrato Administrativo nº 20240189; CONTRATADO: OLIVEIRA E SANTOS DISTRIBUIÇÃO DE EMBALAGENS LTDA – CNPJ: 13.060.829/0001-80 - Contrato Administrativo nº 20240202; CONTRATADO: AMHE COMÉRCIO LTDA – CNPJ: 48.343.093/0001-83 - Contrato Administrativo nº 20240203; JUSTIFICATIVA: Prorrogação de vigência por mais 12 (doze) meses, iniciando em 31/12/2024 e encerrando em 31/12/2025, conforme permite o Art. 107 da Lei Federal nº. 14.133/2021; OBJETO: Aquisição de materiais de consumo (gêneros alimentícios, materiais de limpeza e utensílios); Vitória do Xingu/PA, 02/12/2024 – Márcio Viana Rocha – Prefeito Municipal.

##### EXTRATO DE TERMO ADITIVO

EXTRATO DE PRIMEIRO TERMO ADITIVO DE CONTRATO – PREGÃO ELETRÔNICO SRP Nº. 9.2024-003-PMVX – PARTES: FUNDO MUNICIPAL DE SAÚDE DE VITÓRIA DO XINGU - CNPJ: 11.190.812/0001-63 – CONTRATADO: OLIVEIRA E SANTOS DISTRIBUIÇÃO DE EMBALAGENS LTDA – CNPJ: 13.060.829/0001-80 - Contrato Administrativo nº 20240244; CONTRATADO: R. F. BARILE LTDA – CNPJ: 29.230.269/0001-46 - Contrato Administrativo nº 20240256; JUSTIFICATIVA: Acréscimos de quantitativos, conforme permite o Art. 124, Inciso I, Alínea “b” e Art. 125 e Prorrogação de vigência por mais 03 (três) meses, iniciando em 31/12/2024 e encerrando em 31/03/2025, conforme permite o Art. 107, ambos da Lei Federal nº. 14.133/2021; OBJETO: Aquisição de materiais de consumo (gêneros alimentícios, materiais de limpeza e utensílios); Vitória do Xingu/PA, 10/12/2024 – Samuel Silva Portilho de Melo – Secretário Municipal de Saúde.

##### EXTRATO DE TERMO ADITIVO

EXTRATO DE PRIMEIRO TERMO ADITIVO DE CONTRATO – PREGÃO ELETRÔNICO SRP Nº. 9.2024-003-PMVX – PARTES: MUNICÍPIO DE VITÓRIA DO XINGU (Prefeitura Municipal de Vitória do Xingu) – CNPJ: 34.887.935/0001-53 – CONTRATADO: SOUZA & FADANELLI LTDA – CNPJ: 14.564.846/0001-69 - Contrato Administrativo nº 20240185; CONTRATADO: AMHE COMÉRCIO LTDA – CNPJ: 48.343.093/0001-83 - Contrato Administrativo nº 20240186; CONTRATADO: OLIVEIRA E SANTOS DISTRIBUIÇÃO DE EMBALAGENS LTDA – CNPJ: 13.060.829/0001-80 - Contrato Administrativo nº 20240187; CONTRATADO: R. MARTINS DA GRAÇA – CNPJ: 44.127.404/0001-16 - Contrato Administrativo nº 20240206; CONTRATADO: GAÚCHA DISTRIBUIDORA, LOCAÇÕES E SERVIÇOS LTDA – CNPJ: 48.929.508/0001-03 - Contrato Administrativo nº 20240207; CONTRATADO: O. S. OLIVEIRA COMERCIAL – CNPJ: 03.623.513/0001-47 - Contrato Administrativo nº 20240208; CONTRATADO: R. F. BARILE LTDA – CNPJ: 29.230.269/0001-46 - Contrato Administrativo nº 20240209; JUSTIFICATIVA: Prorrogação de vigência por mais 12 (doze) meses, iniciando em 31/12/2024 e encerrando em 31/12/2025, conforme permite o Art. 107 da Lei Federal nº. 14.133/2021; OBJETO: Aquisição de materiais de consumo (gêneros alimentícios, materiais de limpeza e utensílios); Vitória do Xingu/PA, 11/12/2024 – Márcio Viana Rocha – Prefeito Municipal.

##### EXTRATO DE TERMO ADITIVO

EXTRATO DE PRIMEIRO TERMO ADITIVO DE CONTRATO – PREGÃO ELETRÔNICO SRP Nº. 9.2023-046-PMVX - PARTES: FUNDO MUNICIPAL DE ASSISTÊNCIA SOCIAL – CNPJ: 13.461.787/0001-30 – CONTRATADO: 21.218.454 JOSÉ PEIXOTO NETO – CNPJ: 21.218.454/0001-03 - Contrato Administrativo nº 20230583; JUSTIFICATIVA: Prorrogação de vigência por mais 12 (Doze) meses, iniciando em 19/12/2024 e encerrando em 19/12/2025, conforme permite o Art. 57, Inciso II ambos da Lei Federal nº. 8.666/93 e alterações posteriores; OBJETO: Prestação de serviços de lavagem de veículos diversos; Vitória do Xingu/PA, 18/12/2024 – Agda Cristina Maria Alves – Secretária Municipal do Trabalho e Seguridade Social.

##### EXTRATO DE TERMO ADITIVO

EXTRATO DE PRIMEIRO TERMO ADITIVO DE CONTRATO – PREGÃO ELETRÔNICO SRP Nº. 9.2023-049-PMVX - PARTES: MUNICÍPIO DE VITÓRIA DO XINGU (Prefeitura Municipal de Vitória do Xingu) – CNPJ: 34.887.935/0001-53 – CONTRATADO: HENRIQUES & HENRIQUES LTDA – CNPJ: 19.778.997/0001-33 - Contrato Administrativo nº 20230590; CONTRATADO: LOCOMAC LOCAÇÃO DE MÁQUINAS E VEÍCULOS LTDA – CNPJ: 34.348.708/0001-50 - Contrato Administrativo nº 20230593 20230594; JUSTIFICATIVA: Prorrogação de vigência por mais 12 (Doze) meses, iniciando em 27/12/2024 e encerrando em 27/12/2025, conforme permite o Art. 57, Inciso IV ambos da Lei Federal nº. 8.666/93 e alterações posteriores; OBJETO: Locação de veículos e máquinas pesadas; Vitória do Xingu/PA, 19/12/2024 – Márcio Viana Rocha – Prefeito Municipal.

