



ESTADO DO PARÁ
PODER EXECUTIVO
PREFEITURA MUNICIPAL DE VITÓRIA DO XINGU
CNPJ/MF: 34.887.935/0001-53
SECRETARIA DE OBRAS, VIAÇÃO E INFRAESTRUTURA



UNIDADE: PREFEITURA MUNICIPAL DE VITÓRIA DO XINGU/PA

MUNICÍPIO: VITÓRIA DO XINGU / PA

BANCOS: SINAPI - 03/2023 - Pará SBC - 04/2023 - Pará SICRO3 - 10/2022 - Pará SICRO2 - 11/2016 - Pará ORSE - 01/2023 - Sergipe SEDOP - 02/2023 - Pará SEINFRA - 028 - Ceará SETOP - 01/2023 - Minas Gerais IOPES - 01/2023 - Espírito Santo SIURB - 07/2022 - São Paulo SIURB INFRA - 07/2022 - São Paulo SUDECAP - 12/2022 - Minas Gerais CPOS - 03/2023 - São Paulo FDE - 01/2023 - São Paulo AGESUL - 01/2023 - Mato Grosso do Sul AGETOP CIVIL - 03/2023 - Goiás AGETOP RODOVIARIA - 03/2023 - Goiás CAEMA - 12/2019 - Maranhão EMBASA - 01/2023 - Bahia

AÇÃO: CONSTRUÇÃO DE 30 (TRINTA) CASAS POPULARES EM ALVENARIA E CONCRETO ARMADO COM DOIS QUARTOS, SALA, COZINHA, SALA DE JANTAR, BANHEIRO E ÁREA DE SERVIÇO – TIPO MODELO I, II E III NO MUNICÍPIO DE VITÓRIA DO XINGU/PA

ABRIL DE 2023

Planilha Orçamentária Resumida			
Item	Descrição	Total	Peso (%)
1	SERVIÇOS PRELIMINARES	249.572,31	4,93 %
2	MOVIMENTAÇÕES DE TERRAS	21.853,07	0,43 %
3	FUNDAÇÕES	192.156,28	3,79 %
4	ESTRUTURA - PILARES, LAGE E SINTA DE AMARRAÇÃO	220.377,33	4,35 %
5	PAREDES E PAINÉIS	932.864,87	18,42 %
6	COBERTURA	340.136,12	6,72 %
7	ESQUADRIAS	234.958,02	4,64 %
7.5	FERRAGENS	20.031,30	0,40 %
8	REVESTIMENTO	548.921,87	10,84 %
9	PISOS	266.076,59	5,25 %
10	FORRO	155.208,98	3,06 %
11	PINTURA	169.712,27	3,35 %
12	INSTALAÇÕES HIDROSSANITÁRIAS	424.804,80	8,39 %
12.1	ÁGUA FRIA: TUBOS, VÁLVULAS E REGISTROS	126.307,20	2,49 %
12.2	ESGOTO: TUBOS, FOSSAS, SUMIDOUROS E CAIXAS	298.497,60	5,89 %
13	APARELHOS, LOUÇAS, METAIS E ACESSÓRIOS SANITÁRIOS	69.826,59	1,38 %
14	ELÉTRICO	268.519,95	5,30 %
15	MURO DE DIVISA	948.124,45	18,72 %
15.1	SERVICOS PRELIMINARES	2.373,12	0,05 %
15.2	MOVIMENTO DE TERRA	19.588,70	0,39 %
15.3	FUNDAÇÃO	323.052,73	6,38 %
15.4	MURO	334.758,24	6,61 %
15.5	REVESTIMENTO	203.789,58	4,02 %
15.6	PINTURA	64.562,08	1,27 %
16	SEVIÇOS FINAIS	21.283,19	0,42 %

Total sem BDI 3.896.087,26
Total do BDI 1.168.309,43
Total Geral 5.064.396,69

ARILDSON JOANDREWY DOS SANTOS SANTOS
CREA-PA 151915579-4
ENGENHEIRO CIVIL

MARCIO VIANA
ROCHA:80226442
268

Assinado de forma digital por
MARCIO VIANA
ROCHA:80226442268
Dados: 2023.11.16 14:38:25
-03'00'



ESTADO DO PARÁ
PODER EXECUTIVO
PREFEITURA MUNICIPAL DE VITÓRIA DO XINGU
CNPJ/MF: 34.887.935/0001-53
SECRETARIA DE OBRAS, VIAÇÃO E INFRAESTRUTURA



UNIDADE: PREFEITURA MUNICIPAL DE VITÓRIA DO XINGU/PA

MUNICÍPIO: VITÓRIA DO XINGU / PA

BANCOS: SINAPI - 03/2023 - Pará SBC - 04/2023 - Pará SICRO3 - 10/2022 - Pará SICRO2 - 11/2016 - Pará ORSE - 01/2023 - Sergipe SEDOP - 02/2023 - Pará SEINFRA - 028 - Ceará SETOP - 01/2023 - Minas Gerais IOPES - 01/2023 - Espírito Santo SIURB - 07/2022 - São Paulo SIURB INFRA - 07/2022 - São Paulo SUDECAP - 12/2022 - Minas Gerais CPOS - 03/2023 - São Paulo FDE - 01/2023 - São Paulo AGESUL - 01/2023 - Mato Grosso do Sul AGETOP CIVIL - 03/2023 - Goiás AGETOP RODOVIARIA - 03/2023 - Goiás CAEMA - 12/2019 - Maranhão EMBASA - 01/2023 - Bahia CAERN - 11/2022 - Rio Grande do Norte COMPESA - 07/2022 - Pernambuco EMOP - 02/2023 - Rio de Janeiro

ACÇÃO: CONSTRUÇÃO DE 30 (TRINTA) CASAS POPULARES EM ALVENARIA E CONCRETO ARMADO COM DOIS QUARTOS, SALA, COZINHA, SALA DE JANTAR, BANHEIRO E ÁREA DE SERVIÇO – TIPO MODELO I, II E III NO MUNICÍPIO DE VITÓRIA DO XINGU/PA

ABRIL DE 2023

Planilha Orçamentária Sintética									
Item	Código	Banco	Descrição	Und	Quant.	Valor Unit	Valor Unit com BDI	Total	Peso (%)
1			SERVIÇOS PRELIMINARES					249.572,31	4,93 %
1.1	011340	SEDOP	Placa de obra em lona com plotagem de gráfica	m ²	6	174,28	226,56	1.359,36	0,03 %
1.2	010000	SEDOP	Licenças e taxas da obra (acima de 500m2)	CJ	1	13.402,79	17.423,62	17.423,62	0,34 %
1.3	93584	SINAPI	EXECUÇÃO DE DEPÓSITO EM CANTEIRO DE OBRA EM CHAPA DE MADEIRA COMPENSADA, NÃO INCLUSO MOBILIÁRIO. AF_04/2016	m ²	25	908,88	1.181,54	29.538,50	0,58 %
1.4	93212	SINAPI	EXECUÇÃO DE SANITÁRIO E VESTIÁRIO EM CANTEIRO DE OBRA EM CHAPA DE MADEIRA COMPENSADA, NÃO INCLUSO MOBILIÁRIO. AF_02/2016	m ²	25	1.062,57	1.381,34	34.533,50	0,68 %
1.5	73847/002	SINAPI	ALUGUEL CONTAINER/ESCRIT/WC C/1 VASO/1 LAV/1 MIC/4 CHUV LARG =2,20M COMPR=6,20M ALT=2,50M CHAPA AÇO NERV TRAPEZ FORROC/ ISOL TERMO-ACUST CHASSIS REFORC PISO COMPENS NAVAL INCL INST ELETR/HIDRO-SANIT EXCL TRANSP/CARGA/DESCARGA	MES	6	894,37	1.162,68	6.976,08	0,14 %
1.6	010009	SEDOP	Locação da obra a trena	m ²	755,8	5,42	7,04	5.320,83	0,11 %
1.7	012562	SBC	TAPUME DE OBRAS EM CHAPA MADEIRA C/ PINTURA	m ²	895,97	132,58	172,35	154.420,42	3,05 %
2			MOVIMENTAÇÕES DE TERRAS					21.853,07	0,43 %
2.1	030010	SEDOP	Escavação manual ate 1.50m de profundidade	m ³	102,61	74,24	96,51	9.902,89	0,20 %
2.2	030254	SEDOP	Reaterro compactado	m ³	71,55	15,07	19,59	1.401,66	0,03 %
2.3	4915733	SICRO3	Recomposição manual de aterro com material de jazida	m ³	217,63	37,29	48,47	10.548,52	0,21 %
3			FUNDAÇÕES					192.156,28	3,79 %
3.1	96543	SINAPI	ARMAÇÃO DE BLOCO, VIGA BALDRAME E SAPATA UTILIZANDO AÇO CA-60 DE 5 MM - MONTAGEM. AF_06/2017	KG	1019,89	18,43	23,95	24.426,36	0,48 %
3.2	96545	SINAPI	ARMAÇÃO DE BLOCO, VIGA BALDRAME OU SAPATA UTILIZANDO AÇO CA-50 DE 8 MM - MONTAGEM. AF_06/2017	KG	2827,12	15,76	20,48	57.899,41	1,14 %
3.3	050740	SEDOP	Concreto c/ seixo Fck= 25MPA (incl. lançamento e adensamento)	m ³	58,42	955,53	1.242,18	72.568,15	1,43 %
3.4	050036	SEDOP	Forma c/ madeira branca reaproveitado 2x	m ²	217,4	131,85	171,40	37.262,36	0,74 %
4			ESTRUTURA - PILARES, LAGE E SINTA DE AMARRAÇÃO					220.377,33	4,35 %
4.1	050713	SEDOP	Laje pré-moldada (incl. capeamento)	m ²	126,6	132,02	171,62	21.727,09	0,43 %
4.2	040205	SBC	ACO CA-60 4,2mm (0,109 kg/m) COM CORTE E DOBRA-COLOCADO FORMAS	KG	955,26	14,54	18,90	18.054,41	0,36 %
4.3	040206	SBC	ACO CA-50 8mm (5/16") CORTE, DOBRA E COLOCACAO EM FORMAS	KG	3773,35	15,85	20,60	77.731,01	1,53 %
4.4	050740	SEDOP	Concreto c/ seixo Fck= 25MPA (incl. lançamento e adensamento)	m ³	47,89	955,53	1.242,18	59.488,00	1,17 %
4.5	090239	SBC	VERGA E CONTRAVERGA CONCRETO ESTRUTURADO (10x10cm) PARA ALVENARIAS 0.10m	M	534	62,49	81,23	43.376,82	0,86 %
5			PAREDES E PAINÉIS					932.864,87	18,42 %
5.1	060045	SEDOP	Alvenaria tijolo de barro a singelo	m ²	4782	144,29	187,57	896.959,74	17,71 %
5.2	060046	SEDOP	Alvenaria tijolo de barro a cutelo	m ²	245,69	112,42	146,14	35.905,13	0,71 %
6			COBERTURA					340.136,12	6,72 %
6.1	92566	SINAPI	FABRICAÇÃO E INSTALAÇÃO DE ESTRUTURA PONTALETADA DE MADEIRA NÃO APARELHADA PARA TELHADOS COM ATÉ 2 ÁGUAS E PARA TELHA	m ²	2235,6	22,40	29,12	65.100,67	1,29 %
6.2	071498	SEDOP	Cobertura - Telha de fibrocimento e=4mm	m ²	2235,6	42,13	54,76	122.421,45	2,42 %
6.3	070029	SEDOP	Cumeeira em fibrocimento e=6mm	M	118,3	68,89	89,55	10.593,76	0,21 %
6.4	070277	SEDOP	Calha em chapa galvanizada	M	75,9	90,26	117,33	8.905,34	0,18 %
6.5	100005	SBC	TUBO DE QUEDA PARA AGUAS PLUVIAIS (ALGEROZ) 75mm	M	30	50,49	65,63	1.968,90	0,04 %
6.6	100563	SBC	RUFO CHAPA ZINCADA COM ARREMATAS ARGAMASSA	M	390	80,40	104,52	40.762,80	0,80 %
6.7	3784	ORSE	Faixa em madeira massaranduba/madeira de lei, trabalhada, para beiral de telhado	m	1106,1	38,69	50,29	55.625,76	1,10 %
6.8	PLU-CHA-005	SETOP	CHAPIM METÁLICO, COM PINGADEIRA, CHAPA GALVANIZADA Nº 24, DESENVOLVIMENTO = 35 CM	M	328,8	81,32	105,71	34.757,44	0,69 %
7			ESQUADRIAS					234.958,02	4,64 %
7.1	11942	ORSE	Janela em alumínio, cor N/P/B, tipo veneziana, de correr, 1F+1M	m ²	144	319,51	415,36	59.811,84	1,18 %
7.2	112210	SBC	JANELA ALUMINIO NATURAL BASCULANTE COM VIDRO	m ²	12	709,13	921,86	11.062,32	0,22 %
7.3	94807	SINAPI	PORTA EM AÇO DE ABRIR TIPO VENEZIANA SEM GUARNIÇÃO, 87X210CM, FIXAÇÃO COM PARAFUSOS - FORNECIMENTO E INSTALAÇÃO. AF_12/2019	UN	120	774,84	1.007,29	120.874,80	2,39 %



ESTADO DO PARÁ
PODER EXECUTIVO
PREFEITURA MUNICIPAL DE VITÓRIA DO XINGU
CNPJ/MF: 34.887.935/0001-53
SECRETARIA DE OBRAS, VIAÇÃO E INFRAESTRUTURA



UNIDADE: PREFEITURA MUNICIPAL DE VITÓRIA DO XINGU/PA

MUNICÍPIO: VITÓRIA DO XINGU / PA

BANCOS: SINAPI - 03/2023 - Pará SBC - 04/2023 - Pará SICRO3 - 10/2022 - Pará SICRO2 - 11/2016 - Pará ORSE - 01/2023 - Sergipe SEDOP - 02/2023 - Pará SEINFRA - 028 - Ceará SETOP - 01/2023 - Minas Gerais IOPES - 01/2023 - Espírito Santo SIURB - 07/2022 - São Paulo SIURB INFRA - 07/2022 - São Paulo SUDECAP - 12/2022 - Minas Gerais CPOS - 03/2023 - São Paulo FDE - 01/2023 - São Paulo AGESUL - 01/2023 - Mato Grosso do Sul AGETOP CIVIL - 03/2023 - Goiás AGETOP RODOVIARIA - 03/2023 - Goiás CAEMA - 12/2019 - Maranhão EMBASA - 01/2023 - Bahia CAERN - 11/2022 - Rio Grande do Norte COMPESA - 07/2022 - Pernambuco EMOP - 02/2023 - Rio de Janeiro

ACÇÃO: CONSTRUÇÃO DE 30 (TRINTA) CASAS POPULARES EM ALVENARIA E CONCRETO ARMADO COM DOIS QUARTOS, SALA, COZINHA, SALA DE JANTAR, BANHEIRO E ÁREA DE SERVIÇO – TIPO MODELO I, II E III NO MUNICÍPIO DE VITÓRIA DO XINGU/PA

ABRIL DE 2023

Planilha Orçamentária Sintética										
Item	Código	Banco	Descrição	Und	Quant.	Valor Unit	Valor Unit com BDI	Total	Peso (%)	
7.4	91341	SINAPI	PORTA EM ALUMÍNIO DE ABRIR TIPO VENEZIANA COM GUARNIÇÃO, FIXAÇÃO COM PARAFUSOS - FORNECIMENTO E INSTALAÇÃO. AF_12/2019	m²	39,69	449,21	583,97	23.177,76	0,46 %	
7.5			FERRAGENS					20.031,30	0,40 %	
7.5.1	91305	SINAPI	FECHADURA DE EMBUTIR PARA PORTA DE BANHEIRO, COMPLETA, ACABAMENTO PADRÃO POPULAR, INCLUSO EXECUÇÃO DE FURO - FORNECIMENTO E INSTALAÇÃO. AF_12/2019	UN	30	98,18	127,63	3.828,90	0,08 %	
7.5.2	91307	SINAPI	FECHADURA DE EMBUTIR PARA PORTAS INTERNAS, COMPLETA, ACABAMENTO PADRÃO POPULAR, COM EXECUÇÃO DE FURO - FORNECIMENTO E INSTALAÇÃO. AF_12/2019	UN	60	83,83	108,97	6.538,20	0,13 %	
7.5.3	74068/002	SINAPI	FECHADURA DE EMBUTIR COMPLETA, PARA PORTAS EXTERNAS, PADRAO DEACABAMENTO POPULAR	UN	60	123,90	161,07	9.664,20	0,19 %	
8			REVESTIMENTO					548.921,87	10,84 %	
8.1	110143	SEDOP	Chapisco de cimento e areia no traço 1:3	m²	9307	13,65	17,74	165.106,18	3,26 %	
8.2	110762	SEDOP	Emboço com argamassa 1:6:Adit. Plast.	m²	600,6	34,41	44,73	26.864,83	0,53 %	
8.3	110763	SEDOP	Reboco com argamassa 1:6:Adit. Plast.	m²	5873	40,04	52,05	305.689,65	6,04 %	
8.4	93394	SINAPI	REVESTIMENTO CERÂMICO PARA PAREDES INTERNAS COM PLACAS TIPO ESMALTADA PADRÃO POPULAR DE DIMENSÕES 20X20 CM. ARGAMASSA	m²	600,6	65,66	85,35	51.261,21	1,01 %	
9			PISOS					266.076,59	5,25 %	
9.1	130110	SEDOP	Camada regularizadora no traço 1:4	m²	1450,9	44,04	57,25	83.064,02	1,64 %	
9.2	87248	SINAPI	REVESTIMENTO CERÂMICO PARA PISO COM PLACAS TIPO ESMALTADA EXTRA DE DIMENSÕES 35X35 CM APLICADA EM AMBIENTES DE ÁREA MAIOR QUE 10 M2. AF_06/2014	m²	1450,9	58,32	75,81	109.992,72	2,17 %	
9.3	85181	SINAPI	PASSEIO (CALÇADA) DE CONTOURNO DE EDIFICAÇÃO EM CONCRETO DESEMPENADO. TRACO 1:2.5:3.5. ESPESSURA 5 CM. COMPREENDENDO	m²	569,4	98,65	128,24	73.019,85	1,44 %	
10			FORRO					155.208,98	3,06 %	
10.1	96485	SINAPI	FORRO EM RÉGUAS DE PVC, LISO, PARA AMBIENTES RESIDENCIAIS, INCLUSIVE ESTRUTURA DE FIXAÇÃO. AF_05/2017 P	m²	1378,9	86,59	112,56	155.208,98	3,06 %	
11			PINTURA					169.712,27	3,35 %	
11.1	180589	SBC	PREPARO DE PAREDES COM FUNDO PREPARADOR/SELADOR CORAL	m²	6873	2,64	3,43	23.574,39	0,47 %	
11.2	180192	SBC	PINTURA PVA 2 DEMAOS PAREDES EXTERNAS	m²	3383,4	11,35	14,75	49.905,15	0,99 %	
11.3	180080	SBC	PINTURA PVA 2 DEMAOS EM PAREDES INTERNAS SEM MASSA	m²	3673	16,46	21,39	78.565,47	1,55 %	
11.4	102219	SINAPI	PINTURA TINTA DE ACABAMENTO (PIGMENTADA) ESMALTE SINTÉTICO ACETINADO EM MADEIRA, 2 DEMÃOS. AF_01/2021	m²	587,4	16,62	21,60	12.687,84	0,25 %	
11.5	2328	ORSE	Pintura de acabamento com aplicação de 02 demãos de verniz poliuretano sobre superfícies de madeira	m²	266,85	14,36	18,66	4.979,42	0,10 %	
12			INSTALAÇÕES HIDROSSANITÁRIAS					424.804,80	8,39 %	
12.1			ÁGUA FRIA: TUBOS, VÁLVULAS E REGISTROS					126.307,20	2,49 %	
12.1.1	180299	SEDOP	Ponto de agua (incl. tubos e conexoes)	PT	210	377,71	491,02	103.114,20	2,04 %	
12.1.2	052026	SBC	CAIXA D	UN	30	344,58	447,95	13.438,50	0,27 %	
12.1.3	94795	SINAPI	TORNEIRA DE BOIA PARA CAIXA D	UN	30	35,31	45,90	1.377,00	0,03 %	
12.1.4	180441	SEDOP	Registro de gaveta c/ canopla - 3/4"	UN	30	127,33	165,52	4.965,60	0,10 %	
12.1.5	180494	SEDOP	Registro de pressao s/ canopla - 3/4"	UN	30	87,49	113,73	3.411,90	0,07 %	
12.2			ESGOTO: TUBOS, FOSSAS, SUMIDOUROS E CAIXAS					298.497,60	5,89 %	
12.2.1	180214	SEDOP	Ponto de esgoto (incl. tubos, conexoes,cx. e ralos)	PT	120	425,52	553,17	66.380,40	1,31 %	
12.2.2	1683	ORSE	Ponto de esgoto com tubo de pvc rígido soldável de Ø 100 mm (vaso sanitário)	pt	30	123,39	160,40	4.812,00	0,10 %	
12.2.3	1708	ORSE	Fossa séptica pré-moldada, tipo oms, capacidade 10 pessoas (v=600 litros)	un	30	779,21	1.012,97	30.389,10	0,60 %	
12.2.4	98058	SINAPI	FILTRO ANAERÓBIO CIRCULAR, EM CONCRETO PRÉ-MOLDADO, DIÂMETRO INTERNO = 1,10 M, ALTURA INTERNA = 1,50 M, VOLUME ÚTIL: 1140,4 L (PARA 5 CONTRIBUINTES). AF_12/2020	UN	30	1.845,91	2.399,68	71.990,40	1,42 %	



ESTADO DO PARÁ
PODER EXECUTIVO
PREFEITURA MUNICIPAL DE VITÓRIA DO XINGU
CNPJ/MF: 34.887.935/0001-53
SECRETARIA DE OBRAS, VIAÇÃO E INFRAESTRUTURA



UNIDADE: PREFEITURA MUNICIPAL DE VITÓRIA DO XINGU/PA

MUNICÍPIO: VITÓRIA DO XINGU / PA

BANCOS: SINAPI - 03/2023 - Pará SBC - 04/2023 - Pará SICRO3 - 10/2022 - Pará SICRO2 - 11/2016 - Pará ORSE - 01/2023 - Sergipe SEDOP - 02/2023 - Pará SEINFRA - 028 - Ceará SETOP - 01/2023 - Minas Gerais IOPES - 01/2023 - Espírito Santo SIURB - 07/2022 - São Paulo SIURB INFRA - 07/2022 - São Paulo SUDECAP - 12/2022 - Minas Gerais CPOS - 03/2023 - São Paulo FDE - 01/2023 - São Paulo AGESUL - 01/2023 - Mato Grosso do Sul AGETOP CIVIL - 03/2023 - Goiás AGETOP RODOVIARIA - 03/2023 - Goiás CAEMA - 12/2019 - Maranhão EMBASA - 01/2023 - Bahia CAERN - 11/2022 - Rio Grande do Norte COMPESA - 07/2022 - Pernambuco EMOP - 02/2023 - Rio de Janeiro

ACÇÃO: CONSTRUÇÃO DE 30 (TRINTA) CASAS POPULARES EM ALVENARIA E CONCRETO ARMADO COM DOIS QUARTOS, SALA, COZINHA, SALA DE JANTAR, BANHEIRO E ÁREA DE SERVIÇO – TIPO MODELO I, II E III NO MUNICÍPIO DE VITÓRIA DO XINGU/PA

ABRIL DE 2023

Planilha Orçamentária Sintética										
Item	Código	Banco	Descrição	Und	Quant.	Valor Unit	Valor Unit com BDI	Total	Peso (%)	
12.2.5	98062	SINAPI	SUMIDOURO CIRCULAR, EM CONCRETO PRÉ-MOLDADO, DIÂMETRO INTERNO = 1,88 M, ALTURA INTERNA = 2,00 M, ÁREA DE INFILTRAÇÃO: 13,1 M ² (PARA 5 CONTRIBUINTES). AF_12/2020	UN	30	3.036,65	3.947,64	118.429,20	2,34 %	
12.2.6	98102	SINAPI	CAIXA DE GORDURA SIMPLES, CIRCULAR, EM CONCRETO PRÉ-MOLDADO, DIÂMETRO INTERNO = 0,4 M, ALTURA INTERNA = 0,4 M. AF_12/2020	UN	30	166,58	216,55	6.496,50	0,13 %	
13			APARELHOS, LOUÇAS, METAIS E ACESSÓRIOS SANITÁRIOS					69.826,59	1,38 %	
13.1	190218	SEDOP	Chuveiro em PVC	UN	30	80,30	104,39	3.131,70	0,06 %	
13.2	86888	SINAPI	VASO SANITÁRIO SIFONADO COM CAIXA ACOPLADA LOUÇA BRANCA - FORNECIMENTO E INSTALAÇÃO. AF_01/2020	UN	27	484,85	630,30	17.018,10	0,34 %	
13.3	100849	SINAPI	ASSENTO SANITÁRIO CONVENCIONAL - FORNECIMENTO E INSTALACAO. AF_01/2020	UN	30	39,99	51,98	1.559,40	0,03 %	
13.4	86929	SINAPI	TANQUE DE MÁRMORE SINTÉTICO SUSPENSO, 22L OU EQUIVALENTE, INCLUSO SIFÃO FLEXÍVEL EM PVC, VÁLVULA PLÁSTICA E TORNEIRA DE METAL CROMADO PADRÃO POPULAR - FORNECIMENTO E INSTALAÇÃO	UN	30	349,69	454,59	13.637,70	0,27 %	
13.5	4890	ORSE	Pia de cozinha com bancada em mármore sintético, dim 1.20x0.50, com 01 cuba, sifão, válvula e torneira todos de plástico, assentada.	un	30	295,75	384,47	11.534,10	0,23 %	
13.6	86943	SINAPI	LAVATÓRIO LOUÇA BRANCA SUSPENSO, 29,5 X 39CM OU EQUIVALENTE, PADRÃO POPULAR. INCLUSO SIFÃO FLEXÍVEL EM PVC. VÁLVULA E ENGATE	UN	3	233,03	302,93	908,79	0,02 %	
13.7	202318	SBC	BARRA DE APOIO PARA BANHEIRO ALUMINIO POLIDO 100cm +PARAFUSO	UN	12	102,48	133,22	1.598,64	0,03 %	
13.8	95472	SINAPI	VASO SANITARIO SIFONADO CONVENCIONAL PARA PCD SEM FURO FRONTAL COM LOUÇA BRANCA SEM ASSENTO, INCLUSO CONJUNTO DE LIGAÇÃO PARA BACIA SANITÁRIA AJUSTÁVEL - FORNECIMENTO E	UN	3	768,33	998,82	2.996,46	0,06 %	
13.9	95546	SINAPI	KIT DE ACESSÓRIOS PARA BANHEIRO EM METAL CROMADO, 5 PECAS, INCLUSO FIXAÇÃO. AF_01/2020	UN	30	172,43	224,15	6.724,50	0,13 %	
13.10	250086	SEDOP	Armario de embutir c/ espelho p/ lavatorio	UN	30	274,80	357,24	10.717,20	0,21 %	
14			ELÉTRICO					268.519,95	5,30 %	
14.1	74244/024	Próprio	Cabo multiplex 2 x 10mm ²	M	300	4,89	6,35	1.905,00	0,04 %	
14.2	92980	SINAPI	CABO DE COBRE FLEXÍVEL ISOLADO, 10 MM ² , ANTI-CHAMA 0,6/1,0 KV, PARA DISTRIBUIÇÃO - FORNECIMENTO E INSTALAÇÃO. AF_12/2015	M	600	10,85	14,10	8.460,00	0,17 %	
14.3	91926	SINAPI	CABO DE COBRE FLEXÍVEL ISOLADO, 2,5 MM ² , ANTI-CHAMA 450/750 V, PARA CIRCUITOS TERMINAIS - FORNECIMENTO E INSTALAÇÃO. AF_12/2015	M	9000	4,35	5,65	50.850,00	1,00 %	
14.4	91928	SINAPI	CABO DE COBRE FLEXÍVEL ISOLADO, 4 MM ² , ANTI-CHAMA 450/750 V, PARA CIRCUITOS TERMINAIS - FORNECIMENTO E INSTALAÇÃO. AF_12/2015	M	6000	6,73	8,74	52.440,00	1,04 %	
14.5	91837	SINAPI	ELETRODUTO FLEXÍVEL CORRUGADO REFORÇADO, PVC, DN 32 MM (1"), PARA CIRCUITOS TERMINAIS, INSTALADO EM FORRO - FORNECIMENTO E INSTALAÇÃO. AF_12/2015	M	375	16,90	21,97	8.238,75	0,16 %	
14.6	91855	SINAPI	ELETRODUTO FLEXÍVEL CORRUGADO REFORÇADO, PVC, DN 25 MM (3/4"), PARA CIRCUITOS TERMINAIS. INSTALADO EM PAREDE - FORNECIMENTO E	M	1500	10,66	13,85	20.775,00	0,41 %	
14.7	170881	SEDOP	Caixa plástica 4"x2"	UN	510	8,42	10,94	5.579,40	0,11 %	
14.8	171416	SEDOP	Caixa plástica 4"x4"	UN	300	8,94	11,62	3.486,00	0,07 %	
14.9	12224	ORSE	Quadro de distribuição de embutir, em chapa de aço, para até 16 disjuntores, com barramento. padrão DIN. exclusive disjuntores	un	30	247,20	321,36	9.640,80	0,19 %	
14.10	8324	ORSE	Plafon E-27	un	240	9,23	11,99	2.877,60	0,06 %	
14.11	91955	SINAPI	INTERRUPTOR PARALELO (1 MÓDULO), 10A/250V, INCLUINDO SUPORTE E PLACA - FORNECIMENTO E INSTALAÇÃO. AF_12/2015	UN	90	35,79	46,52	4.186,80	0,08 %	
14.12	91961	SINAPI	INTERRUPTOR PARALELO (2 MÓDULOS), 10A/250V, INCLUINDO SUPORTE E PLACA - FORNECIMENTO E INSTALAÇÃO. AF_12/2015	UN	60	57,66	74,95	4.497,00	0,09 %	
14.13	91969	SINAPI	INTERRUPTOR PARALELO (3 MÓDULOS), 10A/250V, INCLUINDO SUPORTE E PLACA - FORNECIMENTO E INSTALAÇÃO. AF_12/2015	UN	30	79,49	103,33	3.099,90	0,06 %	
14.14	91996	SINAPI	TOMADA MÉDIA DE EMBUTIR (1 MÓDULO), 2P+T 10 A, INCLUINDO SUPORTE E PLACA - FORNECIMENTO E INSTALAÇÃO. AF_12/2015	UN	510	34,60	44,98	22.939,80	0,45 %	
14.15	74130/002	SINAPI	DISJUNTOR TERMOMAGNETICO MONOPOLAR PADRAO NEMA (AMERICANO) 35 A 50A 240V, FORNECIMENTO E INSTALACAO	UN	60	22,23	28,89	1.733,40	0,03 %	



ESTADO DO PARÁ
PODER EXECUTIVO
PREFEITURA MUNICIPAL DE VITÓRIA DO XINGU
CNPJ/MF: 34.887.935/0001-53
SECRETARIA DE OBRAS, VIAÇÃO E INFRAESTRUTURA



UNIDADE: PREFEITURA MUNICIPAL DE VITÓRIA DO XINGU/PA

MUNICÍPIO: VITÓRIA DO XINGU / PA

BANCOS: SINAPI - 03/2023 - Pará SBC - 04/2023 - Pará SICRO3 - 10/2022 - Pará SICRO2 - 11/2016 - Pará ORSE - 01/2023 - Sergipe SEDOP - 02/2023 - Pará SEINFRA - 028 - Ceará SETOP - 01/2023 - Minas Gerais IOPES - 01/2023 - Espírito Santo SIURB - 07/2022 - São Paulo SIURB INFRA - 07/2022 - São Paulo SUDECAP - 12/2022 - Minas Gerais CPOS - 03/2023 - São Paulo FDE - 01/2023 - São Paulo AGESUL - 01/2023 - Mato Grosso do Sul AGETOP CIVIL - 03/2023 - Goiás AGETOP RODOVIARIA - 03/2023 - Goiás CAEMA - 12/2019 - Maranhão EMBASA - 01/2023 - Bahia CAERN - 11/2022 - Rio Grande do Norte COMPESA - 07/2022 - Pernambuco EMOP - 02/2023 - Rio de Janeiro

AÇÃO: CONSTRUÇÃO DE 30 (TRINTA) CASAS POPULARES EM ALVENARIA E CONCRETO ARMADO COM DOIS QUARTOS, SALA, COZINHA, SALA DE JANTAR, BANHEIRO E ÁREA DE SERVIÇO – TIPO MODELO I, II E III NO MUNICÍPIO DE VITÓRIA DO XINGU/PA

ABRIL DE 2023

Planilha Orçamentária Sintética										
Item	Código	Banco	Descrição	Und	Quant.	Valor Unit	Valor Unit com BDI	Total	Peso (%)	
14.16	93654	SINAPI	DISJUNTOR MONOPOLAR TIPO DIN, CORRENTE NOMINAL DE 16A - FORNECIMENTO E INSTALAÇÃO. AF_10/2020	UN	150	11,94	15,52	2.328,00	0,05 %	
14.17	93655	SINAPI	DISJUNTOR MONOPOLAR TIPO DIN, CORRENTE NOMINAL DE 20A - FORNECIMENTO E INSTALAÇÃO. AF_10/2020	UN	60	13,15	17,09	1.025,40	0,02 %	
14.18	C4530	SEINFRA	DISJUNTOR DIFERENCIAL DR-16A - 40A, 30mA	UN	30	173,36	225,36	6.760,80	0,13 %	
14.19	071184	AGETOP CIVIL	DISPOSITIVO DE PROTEÇÃO CONTRA SURTOS (D.P.S.) 275V DE 8 A 40KA	Un	30	129,56	168,42	5.052,60	0,10 %	
14.20	96985	SINAPI	HASTE DE ATERRAMENTO 5/8 PARA SPDA - FORNECIMENTO E INSTALAÇÃO. AF_12/2017	UN	30	85,72	111,43	3.342,90	0,07 %	
14.21	170072	SEDOP	Quadro de medição monofasico (c/ disjuntor)	UN	30	649,03	843,73	25.311,90	0,50 %	
14.22	74244/028	Próprio	Pontaletes quadrado - aço - 80x80mm - 7,5m	UN	30	525,07	682,59	20.477,70	0,40 %	
14.23	11.60.03	SUDECAP	LAMPADA LED 9W SOQUETE ROSCA	UN	240	11,26	14,63	3.511,20	0,07 %	
15			MURO DE DIVISA					948.124,45	18,72 %	
15.1			SERVIÇOS PRELIMINARES					2.373,12	0,05 %	
15.1.1	010269	SEDOP	Locação planimétrica de linha	M	927	1,97	2,56	2.373,12	0,05 %	
15.2			MOVIMENTO DE TERRA					19.588,70	0,39 %	
15.2.1	030010	SEDOP	Escavação manual ate 1.50m de profundidade	m³	182,65	74,24	96,51	17.627,55	0,35 %	
15.2.2	030254	SEDOP	Reaterro compactado	m³	100,11	15,07	19,59	1.961,15	0,04 %	
15.3			FUNDAÇÃO					323.052,73	6,38 %	
15.3.1	040257	SEDOP	Lastro de concreto magro c/ seixo	m³	18,54	899,49	1.156,33	21.438,35	0,42 %	
15.3.2	060045	SEDOP	Alvenaria tijolo de barro a singelo	m²	278,1	144,29	187,57	52.163,21	1,03 %	
15.3.3	96543	SINAPI	ARMAÇÃO DE BLOCO, VIGA BALDRAME E SAPATA UTILIZANDO AÇO CA-60 DE 5 MM - MONTAGEM. AF_06/2017	KG	2595,6	18,43	23,95	62.164,62	1,23 %	
15.3.4	96545	SINAPI	ARMAÇÃO DE BLOCO, VIGA BALDRAME OU SAPATA UTILIZANDO AÇO CA-50 DE 8 MM - MONTAGEM. AF_06/2017	KG	1448,07	15,76	20,48	29.656,47	0,59 %	
15.3.5	050740	SEDOP	Concreto c/ seixo Fck= 25MPA (incl. lançamento e adensamento)	m³	34,75	955,53	1.242,18	43.165,75	0,85 %	
15.3.6	050036	SEDOP	Forma c/ madeira branca	m²	394,2	131,85	171,40	67.565,88	1,33 %	
15.3.7	080293	SEDOP	Impermeabilização para baldrame(Iqol 2 + Sika 1)	m²	533,24	67,66	87,95	46.898,45	0,93 %	
15.4			MURO					334.758,24	6,61 %	
15.4.1	090791	SBC	MURO DIVISORIO h=1,8mx10cm CAL/AREIA/EMBOCO/PVA-PILAR 3/3m	M	927	277,79	361,12	334.758,24	6,61 %	
15.5			REVESTIMENTO					203.789,58	4,02 %	
15.5.1	110143	SEDOP	Chapisco de cimento e areia no traço 1:3	m²	2920,04	13,65	17,74	51.801,50	1,02 %	
15.5.2	110763	SEDOP	Reboco com argamassa 1:6:Adit. Plast.	m²	2920,04	40,04	52,05	151.988,08	3,00 %	
15.6			PINTURA					64.562,08	1,27 %	
15.6.1	150125	SEDOP	Latex acrílica fosca int./ext. sem superf. preparada	m²	2920,04	17,01	22,11	64.562,08	1,27 %	
16			SEVICOS FINAIS					21.283,19	0,42 %	
16.1	270220	SEDOP	Limpeza geral e entrega da obra	m²	2207,8	7,42	9,64	21.283,19	0,42 %	

Total sem BDI 3.896.087,26
Total do BDI 1.168.309,43
Total Geral 5.064.396,69

ARILDSON JOANDREWY DOS SANTOS SANTOS
CREA-PA 151915579-4
ENGENHEIRO CIVIL

MARCIO VIANA
ROCHA:8022644
2268
Assinado de forma digital por
MARCIO VIANA
ROCHA:80226442268
Dados: 2023.11.16 14:40:14
-03'00'



ESTADO DO PARÁ
PODER EXECUTIVO
PREFEITURA MUNICIPAL DE VITÓRIA DO XINGU
CNPJ/MF: 34.887.935/0001-53
SECRETARIA DE OBRAS, VIAÇÃO E INFRAESTRUTURA



Planilha Orçamentária Analítica									
Composição	98446 SINAPI	PAREDE DE MADEIRA COMPENSADA PARA CONSTRUÇÃO TEMPORÁRIA EM CHAPA SIMPLES. EXTERNA. COM ÁREA LÍQUIDA MENOR QUE 6 M². COM FERROLHO COM FECHO / TRINCO REDONDO, EM AÇO GALVANIZADO / ZINCADO, DE SOBREPÓS, COM COMPRIMENTO DE 8" E ESPESSURA MINIMA DA CHAPA DE 1.50 MM.	CANT - CANTEIRO DE OBRAS	m²	0,6255000	217,29	135,91		
Auxiliar	00011455 SINAPI		Material	UN	0,0662000	18,34	1,21		
				MO sem LS =>	152,65	LS =>	0,00	MO com LS =>	152,65
				Valor do BDI =>	272,66			Valor com BDI =>	1.181,54
				Quant. =>	25,0000000	Preço Total =>	29.538,50		
1.4	Código Banco	Descrição	Tipo	Und	Quant.	Valor Unit	Total		
Composição	93212 SINAPI	EXECUÇÃO DE SANITÁRIO E VESTIÁRIO EM CANTEIRO DE OBRA EM CHAPA DE MADEIRA COMPENSADA, NÃO INCLUSO MOBILIÁRIO. AF_02/2016	CANT - CANTEIRO DE OBRAS	m²	1,0000000	1.062,57	1.062,57		
Composição Auxiliar	100860 SINAPI	CHUVEIRO ELÉTRICO COMUM CORPO PLÁSTICO, TIPO DUCHA - FORNECIMENTO E INSTALAÇÃO. AF_01/2020	INHI - INSTALAÇÕES HIDROS SANITÁRIAS	UN	0,0696000	94,59	6,58		
Composição Auxiliar	101165 SINAPI	ALVENARIA DE EMBASAMENTO COM BLOCO ESTRUTURAL DE CONCRETO, DE 14X19X29CM E ARGAMASSA DE ASSENTAMENTO COM PREPARO EM BETONFIRA AF_05/2020	FUES - FUNDAÇÕES E ESTRUTURAS	m³	0,0286000	1.011,63	28,93		
Composição Auxiliar	101876 SINAPI	QUADRO DE DISTRIBUIÇÃO DE ENERGIA EM PVC, DE EMBUTIR, SEM BARRAMENTO, PARA 6 DISJUNTORES - FORNECIMENTO E INSTALAÇÃO. AF_10/2020	INEL - INSTALAÇÃO ELÉTRICA/ELETRIFICAÇÃO E ILUMINAÇÃO EXTERNA	UN	0,0174000	71,79	1,24		
Composição Auxiliar	101891 SINAPI	DISJUNTOR MONOPOLAR TIPO NEMA, CORRENTE NOMINAL DE 35 ATÉ 50A FORNECIMENTO E INSTALAÇÃO. AF_10/2020	INEL - INSTALAÇÃO ELÉTRICA/ELETRIFICAÇÃO E ILUMINAÇÃO EXTERNA	UN	0,1044000	27,05	2,82		
Composição Auxiliar	103328 SINAPI	ALVENARIA DE VEDAÇÃO DE BLOCOS CERÂMICOS FURADOS NA HORIZONTAL DE 9X19X19 CM (ESPESSURA 9 CM) E ARGAMASSA DE ASSENTAMENTO COM PREPARO EM BETONFIRA AF_12/2021	INHI - INSTALAÇÕES HIDROS SANITÁRIAS	UN	0,0522000	484,85	25,30		
Composição Auxiliar	86888 SINAPI	VASO SANITÁRIO SIFONADO COM CAIXA ACOPLADA LOUÇA BRANCA - FORNECIMENTO E INSTALAÇÃO. AF_01/2020	INHI - INSTALAÇÕES HIDROS SANITÁRIAS	UN	0,0522000	484,85	25,30		
Composição Auxiliar	86943 SINAPI	LAVATÓRIO LOUÇA BRANCA SUSPENSO, 29,5 X 39CM OU EQUIVALENTE, PADRÃO POPULAR, INCLUSO SIFÃO FLEXÍVEL EM PVC, VÁLVULA E FREGATE FLEXÍVEL, 30CM EM PLÁSTICO E TORNFIRA CROMADA DE MESA MASSA ÚNICA, PARA RECEBIMENTO DE PINTURA, EM ARGAMASSA TRAÇO 1:2:8, PREPARO MANUAL, APLICADA MANUALMENTE EM FACES INTERNAS DE PAREDES, ESPESSURA DE 10MM, COM EXECUÇÃO DE TALSASAS EMOÇO OU MASSA ÚNICA EM ARGAMASSA TRAÇO 1:2:8, PREPARO MANUAL, APLICADA MANUALMENTE EM PANOS DE FACHADA COM PRESENÇA DE VÃOS, ESPESSURA DE 25 MM. AF_06/2014	INHI - INSTALAÇÕES HIDROS SANITÁRIAS	UN	0,0522000	233,03	12,16		
Composição Auxiliar	87548 SINAPI	REVESTIMENTO MANUAL, APLICADA MANUALMENTE EM FACES INTERNAS DE PAREDES, ESPESSURA DE 10MM, COM EXECUÇÃO DE TALSASAS EMOÇO OU MASSA ÚNICA EM ARGAMASSA TRAÇO 1:2:8, PREPARO MANUAL, APLICADA MANUALMENTE EM PANOS DE FACHADA COM PRESENÇA DE VÃOS, ESPESSURA DE 25 MM. AF_06/2014	REVE - REVESTIMENTO E TRATAMENTO DE SUPERFÍCIES	m²	0,1894000	31,65	5,99		
Composição Auxiliar	87777 SINAPI	REVESTIMENTO MANUAL, APLICADA MANUALMENTE EM PANOS DE FACHADA COM PRESENÇA DE VÃOS, ESPESSURA DE 25 MM. AF_06/2014	REVE - REVESTIMENTO E TRATAMENTO DE SUPERFÍCIES	m²	0,1681000	64,13	10,78		
Composição Auxiliar	87885 SINAPI	CHAPISCO APLICADO NO TETO OU EM ALVENARIA E ESTRUTURA, COM ROLO PARA TEXTURA ACRÍLICA, ARGAMASSA INDUSTRIALIZADA COM PREPARO EM MISTURADOR 300 KG. AF_10/2022	REVE - REVESTIMENTO E TRATAMENTO DE SUPERFÍCIES	m²	0,7679000	9,49	7,28		
Composição Auxiliar	87903 SINAPI	CHAPISCO APLICADO EM ALVENARIA (COM PRESENÇA DE VÃOS) E ESTRUTURAS DE CONCRETO DE FACHADA, COM ROLO PARA TEXTURA ACRÍLICA, ARGAMASSA INDUSTRIALIZADA COM PREPARO EM APLICAÇÃO MANUAL DE PINTURA COM TINTA LÁTEX ACRÍLICA EM PAREDES, DUAS DEMÃOS. AF_06/2014	REVE - REVESTIMENTO E TRATAMENTO DE SUPERFÍCIES	m²	0,1681000	11,76	1,97		
Composição Auxiliar	88489 SINAPI	APLICAÇÃO MANUAL DE PINTURA COM TINTA LÁTEX ACRÍLICA EM PAREDES, DUAS DEMÃOS. AF_06/2014	PINT - PINTURAS	m²	2,4442000	17,72	43,31		
Composição Auxiliar	89171 SINAPI	(COMPOSIÇÃO REPRESENTATIVA) DO SERVIÇO DE REVESTIMENTO CERÂMICO PARA PISO COM PLACAS TIPO ESMALTADA EXTRA DE DIMENSÕES 35X35 CM, PARA EDIFICAÇÃO HABITACIONAL UNIFAMILIAR (CASAS) E EDIFICAÇÃO PÚBLICA PADRÃO. AF_11/2014	PISO - PISOS	m²	0,4628000	61,42	28,42		
Composição Auxiliar	89173 SINAPI	(COMPOSIÇÃO REPRESENTATIVA) DO SERVIÇO DE EMBOÇO/MASSA ÚNICA, APLICADO MANUALMENTE, TRAÇO 1:2:8, EM BETONEIRA DE 400L, PAREDES INTERNAS, COM EXECUÇÃO DE TALSASAS, EDIFICAÇÃO RALO SIFONADO, PVC, DN 100 X 40 MM, JUNTA SOLDÁVEL, FORNECIDO E INSTALADO EM RAMAL DE DESCARGA OU EM RAMAL DE ESGOTO SANITÁRIO. AF_12/2014	REVE - REVESTIMENTO E TRATAMENTO DE SUPERFÍCIES	m²	0,7679000	46,46	35,67		
Composição Auxiliar	89709 SINAPI	RALO SIFONADO, PVC, DN 100 X 40 MM, JUNTA SOLDÁVEL, FORNECIDO E INSTALADO EM RAMAL DE DESCARGA OU EM RAMAL DE ESGOTO SANITÁRIO. AF_12/2014	INHI - INSTALAÇÕES HIDROS SANITÁRIAS	UN	0,0696000	22,11	1,53		
Composição Auxiliar	89711 SINAPI	TUBO PVC, SERIE NORMAL, ESGOTO PREDIAL, DN 40 MM, FORNECIDO E INSTALADO EM RAMAL DE DESCARGA OU RAMAL DE ESGOTO SANITÁRIO. AF_12/2014	INHI - INSTALAÇÕES HIDROS SANITÁRIAS	M	0,1631000	21,44	3,49		
Composição Auxiliar	89712 SINAPI	TUBO PVC, SERIE NORMAL, ESGOTO PREDIAL, DN 50 MM, FORNECIDO E INSTALADO EM RAMAL DE DESCARGA OU RAMAL DE ESGOTO SANITÁRIO. AF_12/2014	INHI - INSTALAÇÕES HIDROS SANITÁRIAS	M	0,2235000	27,65	6,17		
Composição Auxiliar	89714 SINAPI	TUBO PVC, SERIE NORMAL, ESGOTO PREDIAL, DN 100 MM, FORNECIDO E INSTALADO EM RAMAL DE DESCARGA OU RAMAL DE ESGOTO SANITÁRIO. AF_12/2014	INHI - INSTALAÇÕES HIDROS SANITÁRIAS	M	0,0470000	38,48	1,80		
Composição Auxiliar	89724 SINAPI	JOELHO 90 GRAUS, PVC, SERIE NORMAL, ESGOTO PREDIAL, DN 40 MM, JUNTA SOLDÁVEL, FORNECIDO E INSTALADO EM RAMAL DE DESCARGA OU RAMAL DE ESGOTO SANITÁRIO. AF_12/2014	INHI - INSTALAÇÕES HIDROS SANITÁRIAS	UN	0,1740000	9,88	1,71		
Composição Auxiliar	89731 SINAPI	JOELHO 90 GRAUS, PVC, SERIE NORMAL, ESGOTO PREDIAL, DN 50 MM, JUNTA ELÁSTICA, FORNECIDO E INSTALADO EM RAMAL DE DESCARGA OU RAMAL DE ESGOTO SANITÁRIO. AF_12/2014	INHI - INSTALAÇÕES HIDROS SANITÁRIAS	UN	0,0174000	15,74	0,27		
Composição Auxiliar	89748 SINAPI	CURVA CURTA 90 GRAUS, PVC, SERIE NORMAL, ESGOTO PREDIAL, DN 100 MM, JUNTA ELÁSTICA, FORNECIDO E INSTALADO EM RAMAL DE DESCARGA OU RAMAL DE ESGOTO SANITÁRIO. AF_12/2014	INHI - INSTALAÇÕES HIDROS SANITÁRIAS	UN	0,0522000	46,13	2,40		
Composição Auxiliar	89784 SINAPI	TE, PVC, SERIE NORMAL, ESGOTO PREDIAL, DN 50 X 50 MM, JUNTA ELÁSTICA, FORNECIDO E INSTALADO EM RAMAL DE DESCARGA OU RAMAL DE ESGOTO SANITÁRIO. AF_12/2014	INHI - INSTALAÇÕES HIDROS SANITÁRIAS	UN	0,0174000	25,81	0,44		
Composição Auxiliar	89957 SINAPI	PONTO DE CONSUMO TERMINAL DE ÁGUA FRIA (SUBRAMAL) COM TUBULAÇÃO DE PVC, DN 25 MM, INSTALADO EM RAMAL DE ÁGUA, INCLUSIVE RASGO E CHIMBAMENTO EM ALVENARIA. AF_12/2014	INHI - INSTALAÇÕES HIDROS SANITÁRIAS	UN	0,1740000	144,67	25,17		
Composição Auxiliar	89970 SINAPI	KIT DE REGISTRO DE PRESSÃO BRUTO DE LATÃO 3/4", INCLUSIVE CONEXÕES, ROSCÁVEL, INSTALADO EM RAMAL DE ÁGUA FRIA - FORNECIMENTO E INSTALAÇÃO. AF_12/2014	INHI - INSTALAÇÕES HIDROS SANITÁRIAS	UN	0,0696000	39,74	2,76		
Composição Auxiliar	90443 SINAPI	RASGO EM ALVENARIA PARA RAMAIS/ DISTRIBUIÇÃO COM DIÂMETROS MENORES OU IGUAIS A 40 MM. AF_05/2015	INHI - INSTALAÇÕES HIDROS SANITÁRIAS	M	0,0722000	13,08	0,94		
Composição Auxiliar	90466 SINAPI	CHUMBAMENTO LINEAR EM ALVENARIA PARA RAMAIS/DISTRIBUIÇÃO COM DIÂMETROS MENORES OU IGUAIS A 40 MM. AF_05/2015	INHI - INSTALAÇÕES HIDROS SANITÁRIAS	M	0,0722000	13,91	1,00		
Composição Auxiliar	90822 SINAPI	PORTA DE MADEIRA PARA PINTURA, SEMI-OCA (LEVE OU MÉDIA), 80X210CM, ESPESSURA DE 3,5CM, INCLUSO DOBRADIÇAS - FORNECIMENTO E INSTALAÇÃO. AF_12/2019	ESQV - ESQUADRIAS/FERRAGENS/VIDROS	UN	0,0348000	379,40	13,20		
Composição Auxiliar	91170 SINAPI	FIXAÇÃO DE TUBOS HORIZONTAIS DE PVC, CPVC OU COBRE DIÂMETROS MENORES OU IGUAIS A 40 MM OU ELETROCALHAS ATÉ 150MM DE LARGURA, COM ABRAÇADEIRA METÁLICA RÍGIDA TIPO D 1/2", FIXADA EM FIXAÇÃO DE TUBOS VERTICAIS DE PPR DIÂMETROS MENORES OU IGUAIS A 40 MM COM ABRAÇADEIRA METÁLICA RÍGIDA TIPO D 1/2", FIXADA EM PERFILADO EM ALVENARIA. AF_05/2015	INHI - INSTALAÇÕES HIDROS SANITÁRIAS	M	0,4612000	3,21	1,48		
Composição Auxiliar	91173 SINAPI	FIXAÇÃO DE TUBOS VERTICAIS DE PPR DIÂMETROS MENORES OU IGUAIS A 40 MM COM ABRAÇADEIRA METÁLICA RÍGIDA TIPO D 1/2", FIXADA EM PERFILADO EM ALVENARIA. AF_05/2015	INHI - INSTALAÇÕES HIDROS SANITÁRIAS	M	0,1827000	1,62	0,29		
Composição Auxiliar	91305 SINAPI	FECHADURA DE EMBUTIR PARA PORTA DE BANHEIRO, COMPLETA, ACABAMENTO PADRÃO POPULAR, INCLUSO EXECUÇÃO DE FURO - FORNECIMENTO E INSTALAÇÃO. AF_12/2019	ESQV - ESQUADRIAS/FERRAGENS/VIDROS	UN	0,0522000	98,18	5,12		
Composição Auxiliar	91862 SINAPI	ELETRODUTO RÍGIDO ROSCÁVEL, PVC, DN 20 MM (1/2"), PARA CIRCUITOS TERMINAIS, INSTALADO EM FORRO - FORNECIMENTO E INSTALAÇÃO. AF_12/2015	INEL - INSTALAÇÃO ELÉTRICA/ELETRIFICAÇÃO E ILUMINAÇÃO EXTERNA	M	0,3307000	9,25	3,05		
Composição Auxiliar	91863 SINAPI	ELETRODUTO RÍGIDO ROSCÁVEL, PVC, DN 25 MM (3/4"), PARA CIRCUITOS TERMINAIS, INSTALADO EM FORRO - FORNECIMENTO E INSTALAÇÃO. AF_12/2015	INEL - INSTALAÇÃO ELÉTRICA/ELETRIFICAÇÃO E ILUMINAÇÃO EXTERNA	M	0,1305000	10,95	1,42		



ESTADO DO PARÁ
PODER EXECUTIVO
PREFEITURA MUNICIPAL DE VITÓRIA DO XINGU
CNPJ/MF: 34.887.935/0001-53
SECRETARIA DE OBRAS, VIAÇÃO E INFRAESTRUTURA



Planilha Orçamentária Analítica								
Composição Auxiliar	91870	SINAPI	ELETRODUTO RÍGIDO ROSCÁVEL, PVC, DN 20 MM (1/2"), PARA CIRCUITOS TERMINAIS, INSTALADO EM PAREDE - FORNECIMENTO E INSTALAÇÃO. AF_12/2015	INEL - INSTALAÇÃO ELÉTRICA/ELETRIFICAÇÃO E ILUMINAÇÃO EXTERNA	M	0,1566000	12,09	1,89
Composição Auxiliar	91871	SINAPI	ELETRODUTO RÍGIDO ROSCÁVEL, PVC, DN 25 MM (3/4"), PARA CIRCUITOS TERMINAIS, INSTALADO EM PAREDE - FORNECIMENTO E INSTALAÇÃO. AF_12/2015	INEL - INSTALAÇÃO ELÉTRICA/ELETRIFICAÇÃO E ILUMINAÇÃO EXTERNA	M	0,0261000	13,79	0,35
Composição Auxiliar	91875	SINAPI	LUVA PARA ELETRODUTO, PVC, ROSCÁVEL, DN 25 MM (3/4"), PARA CIRCUITOS TERMINAIS, INSTALADA EM FORRO - FORNECIMENTO E INSTALAÇÃO. AF_12/2015	INEL - INSTALAÇÃO ELÉTRICA/ELETRIFICAÇÃO E ILUMINAÇÃO EXTERNA	UN	0,0348000	8,14	0,28
Composição Auxiliar	91882	SINAPI	LUVA PARA ELETRODUTO, PVC, ROSCÁVEL, DN 20 MM (1/2"), PARA CIRCUITOS TERMINAIS, INSTALADA EM PAREDE - FORNECIMENTO E INSTALAÇÃO. AF_12/2015	INEL - INSTALAÇÃO ELÉTRICA/ELETRIFICAÇÃO E ILUMINAÇÃO EXTERNA	UN	0,0348000	9,83	0,34
Composição Auxiliar	91890	SINAPI	CURVA 90 GRAUS PARA ELETRODUTO, PVC, ROSCÁVEL, DN 25 MM (3/4"), PARA CIRCUITOS TERMINAIS, INSTALADA EM FORRO - FORNECIMENTO E INSTALAÇÃO. AF_12/2015	INEL - INSTALAÇÃO ELÉTRICA/ELETRIFICAÇÃO E ILUMINAÇÃO EXTERNA	UN	0,0174000	13,42	0,23
Composição Auxiliar	91911	SINAPI	CURVA 90 GRAUS PARA ELETRODUTO, PVC, ROSCÁVEL, DN 20 MM (1/2"), PARA CIRCUITOS TERMINAIS, INSTALADA EM PAREDE - FORNECIMENTO E INSTALAÇÃO. AF_12/2015	INEL - INSTALAÇÃO ELÉTRICA/ELETRIFICAÇÃO E ILUMINAÇÃO EXTERNA	UN	0,0696000	16,61	1,15
Composição Auxiliar	91924	SINAPI	CABO DE COBRE FLEXÍVEL ISOLADO, 1,5 MM², ANTI-CHAMA 450/750 V, PARA CIRCUITOS TERMINAIS - FORNECIMENTO E INSTALAÇÃO. AF_12/2015	INEL - INSTALAÇÃO ELÉTRICA/ELETRIFICAÇÃO E ILUMINAÇÃO EXTERNA	M	1,2530000	2,98	3,73
Composição Auxiliar	91926	SINAPI	CABO DE COBRE FLEXÍVEL ISOLADO, 2,5 MM², ANTI-CHAMA 450/750 V, PARA CIRCUITOS TERMINAIS - FORNECIMENTO E INSTALAÇÃO. AF_12/2015	INEL - INSTALAÇÃO ELÉTRICA/ELETRIFICAÇÃO E ILUMINAÇÃO EXTERNA	M	0,4699000	4,35	2,04
Composição Auxiliar	91928	SINAPI	CABO DE COBRE FLEXÍVEL ISOLADO, 4 MM², ANTI-CHAMA 450/750 V, PARA CIRCUITOS TERMINAIS - FORNECIMENTO E INSTALAÇÃO. AF_12/2015	INEL - INSTALAÇÃO ELÉTRICA/ELETRIFICAÇÃO E ILUMINAÇÃO EXTERNA	M	1,0442000	6,73	7,02
Composição Auxiliar	91937	SINAPI	CAIXA OCTOGONAL 3" X 3", PVC, INSTALADA EM LAJE - FORNECIMENTO E INSTALAÇÃO. AF_12/2015	INEL - INSTALAÇÃO ELÉTRICA/ELETRIFICAÇÃO E ILUMINAÇÃO EXTERNA	UN	0,1392000	16,02	2,22
Composição Auxiliar	91959	SINAPI	INTERRUPTOR SIMPLES (2 MÓDULOS), 10A/250V, INCLUINDO SUPORTE E PLACA - FORNECIMENTO E INSTALAÇÃO. AF_12/2015	INEL - INSTALAÇÃO ELÉTRICA/ELETRIFICAÇÃO E ILUMINAÇÃO EXTERNA	UN	0,0174000	44,99	0,78
Composição Auxiliar	91967	SINAPI	INTERRUPTOR SIMPLES (3 MÓDULOS), 10A/250V, INCLUINDO SUPORTE E PLACA - FORNECIMENTO E INSTALAÇÃO. AF_12/2015	INEL - INSTALAÇÃO ELÉTRICA/ELETRIFICAÇÃO E ILUMINAÇÃO EXTERNA	UN	0,0174000	60,51	1,05
Composição Auxiliar	92000	SINAPI	TOMADA BAIXA DE EMBUTIR (1 MÓDULO), 2P+T 10 A, INCLUINDO SUPORTE E PLACA - FORNECIMENTO E INSTALAÇÃO. AF_12/2015	INEL - INSTALAÇÃO ELÉTRICA/ELETRIFICAÇÃO E ILUMINAÇÃO EXTERNA	UN	0,0348000	30,93	1,07
Composição Auxiliar	92543	SINAPI	TRAMA DE MADEIRA COMPOSTA POR TERÇAS PARA TELHADOS DE ATÉ 2 ÁGUAS PARA TELHA ONDULADA DE FIBROCIMENTO, METÁLICA, PLÁSTICA OU TERMOACÚSTICA, INCLUSO TRANSPORTE VERTICAL. AF_07/2019	COBE - COBERTURA	m²	1,3566000	21,53	29,20
Composição Auxiliar	92981	SINAPI	CABO DE COBRE FLEXÍVEL ISOLADO, 16 MM², ANTI-CHAMA 450/750 V, PARA DISTRIBUIÇÃO - FORNECIMENTO E INSTALAÇÃO. AF_12/2015	INEL - INSTALAÇÃO ELÉTRICA/ELETRIFICAÇÃO E MOVIMENTOS	M	0,2611000	16,20	4,22
Composição Auxiliar	93358	SINAPI	ESCAVAÇÃO MANUAL DE VALA COM PROFUNDIDADE MENOR OU IGUAL A 1,30 M. AF_02/2021	MOVMT - MOVIMENTO DE TERRA	m³	0,0279000	83,66	2,33
Composição Auxiliar	94210	SINAPI	TELHAMENTO COM TELHA ONDULADA DE FIBROCIMENTO E = 6 MM, COM RECOBRIMENTO LATERAL DE 1 1/4 DE ONDA PARA TELHADO COM INCLINAÇÃO MÁXIMA DE 10°, COM ATÉ 2 ÁGUAS, INCLUSO IÇAMENTO. AF_07/2019	COBE - COBERTURA	m²	1,3566000	73,86	100,19
Composição Auxiliar	94559	SINAPI	JANELA DE AÇO TIPO BASCULANTE PARA VIDROS, COM BATENTE, FERRAGENS E PINTURA ANTICORROSIVA. EXCLUSIVO VIDROS, ACABAMENTO ALIZAR E CONTRAMARCO. FORNECIMENTO E INSTALAÇÃO	ESQV - ESQUADRIAS/FERRAGENS/VIDROS	m²	0,0905000	447,02	40,45
Composição Auxiliar	95240	SINAPI	LASTRO DE CONCRETO MAGRO, APLICADO EM PISOS, LAJES SOBRE SOLO OU RADIERS. ESPESURA DE 3 CM. AF_07/2016	FUES - FUNDAÇÕES E ESTRUTURAS	m²	0,0064000	23,53	0,15
Composição Auxiliar	95241	SINAPI	LASTRO DE CONCRETO MAGRO, APLICADO EM PISOS, LAJES SOBRE SOLO OU RADIERS. ESPESURA DE 5 CM. AF_07/2016	FUES - FUNDAÇÕES E ESTRUTURAS	m²	1,3328000	39,23	52,28
Composição Auxiliar	95805	SINAPI	CONDULETE DE PVC, TIPO B, PARA ELETRODUTO DE PVC SOLDÁVEL DN 25 MM (3/4"), APARENTE - FORNECIMENTO E INSTALAÇÃO. AF_11/2016	INEL - INSTALAÇÃO ELÉTRICA/ELETRIFICAÇÃO E ILUMINAÇÃO EXTERNA	UN	0,0174000	24,67	0,42
Composição Auxiliar	95811	SINAPI	CONDULETE DE PVC, TIPO LB, PARA ELETRODUTO DE PVC SOLDÁVEL DN 25 MM (3/4"). APARENTE - FORNECIMENTO E INSTALAÇÃO. AF_11/2016	INEL - INSTALAÇÃO ELÉTRICA/ELETRIFICAÇÃO E ILUMINAÇÃO EXTERNA	UN	0,0522000	21,04	1,09
Composição Auxiliar	96985	SINAPI	HASTE DE ATERRAMENTO 5/8" PARA SPDA - FORNECIMENTO E INSTALAÇÃO. AF_12/2017	INEL - INSTALAÇÃO ELÉTRICA/ELETRIFICAÇÃO E ILUMINAÇÃO EXTERNA	UN	0,0522000	85,72	4,47
Composição Auxiliar	96995	SINAPI	REATERRO MANUAL APILOADO COM SOQUETE. AF_10/2017	MOVMT - MOVIMENTO DE TERRA	m³	0,0072000	50,73	0,36
Composição Auxiliar	97586	SINAPI	LUMINÁRIA TIPO CALHA, DE SOBREPOR, COM 2 LÂMPADAS TUBULARES FLUORESCENTES DE 36 W, COM REATOR DE PARTIDA RÁPIDA - FORNECIMENTO E INSTALAÇÃO. AF_02/2020	INEL - INSTALAÇÃO ELÉTRICA/ELETRIFICAÇÃO E ILUMINAÇÃO EXTERNA	UN	0,1392000	152,03	21,16
Composição Auxiliar	97886	SINAPI	CAIXA ENTERRADA ELÉTRICA RETÂNGULAR, EM ALVENARIA COM TJOLOS CERÂMICOS MACIOS, FUNDO COM BRITA. DIMENSÕES INTERNAS: CAIXA ENTERRADA HIDRÁULICA RETÂNGULAR, EM ALVENARIA COM BLOCOS DE CONCRETO. DIMENSÕES INTERNAS: 0,6X0,6X0,6 M PARA REDE PAREDE DE MADEIRA COMPENSADA PARA CONSTRUÇÃO TEMPORÁRIA EM CHAPA SIMPLES, EXTERNA, COM ÁREA LÍQUIDA MAIOR OU IGUAL A 6 M², SEM VÃO. AF_05/2018	INEL - INSTALAÇÃO ELÉTRICA/ELETRIFICAÇÃO E INHI - INSTALAÇÕES HIDROSANITÁRIAS	UN	0,0522000	181,58	9,47
Composição Auxiliar	97906	SINAPI	CAIXA ENTERRADA HIDRÁULICA RETÂNGULAR, EM ALVENARIA COM BLOCOS DE CONCRETO. DIMENSÕES INTERNAS: 0,6X0,6X0,6 M PARA REDE PAREDE DE MADEIRA COMPENSADA PARA CONSTRUÇÃO TEMPORÁRIA EM CHAPA SIMPLES, EXTERNA, COM ÁREA LÍQUIDA MAIOR OU IGUAL A 6 M², SEM VÃO. AF_05/2018	INEL - INSTALAÇÃO ELÉTRICA/ELETRIFICAÇÃO E INHI - INSTALAÇÕES HIDROSANITÁRIAS	UN	0,0348000	486,94	16,94
Composição Auxiliar	98441	SINAPI	PAREDE DE MADEIRA COMPENSADA PARA CONSTRUÇÃO TEMPORÁRIA EM CHAPA SIMPLES, EXTERNA, COM ÁREA LÍQUIDA MAIOR OU IGUAL A 6 M², SEM VÃO. AF_05/2018	CANT - CANTEIRO DE OBRAS	m²	0,2612000	139,35	36,39
Composição Auxiliar	98442	SINAPI	PAREDE DE MADEIRA COMPENSADA PARA CONSTRUÇÃO TEMPORÁRIA EM CHAPA SIMPLES, EXTERNA, COM ÁREA LÍQUIDA MENOR QUE 6 M², SEM VÃO. AF_05/2018	CANT - CANTEIRO DE OBRAS	m²	0,3007000	142,59	42,87
Composição Auxiliar	98443	SINAPI	PAREDE DE MADEIRA COMPENSADA PARA CONSTRUÇÃO TEMPORÁRIA EM CHAPA SIMPLES, INTERNA, COM ÁREA LÍQUIDA MAIOR OU IGUAL A 6 M², SEM VÃO. AF_05/2018	CANT - CANTEIRO DE OBRAS	m²	0,0830000	120,98	10,04
Composição Auxiliar	98444	SINAPI	PAREDE DE MADEIRA COMPENSADA PARA CONSTRUÇÃO TEMPORÁRIA EM CHAPA SIMPLES, INTERNA, COM ÁREA LÍQUIDA MENOR QUE 6 M², SEM VÃO. AF_05/2018	CANT - CANTEIRO DE OBRAS	m²	0,0956000	123,29	11,78
Composição Auxiliar	98445	SINAPI	PAREDE DE MADEIRA COMPENSADA PARA CONSTRUÇÃO TEMPORÁRIA EM CHAPA SIMPLES, EXTERNA, COM ÁREA LÍQUIDA MAIOR OU IGUAL A 6 M², COM VÃO. AF_05/2018	CANT - CANTEIRO DE OBRAS	m²	0,4081000	168,41	68,72
Composição Auxiliar	98446	SINAPI	PAREDE DE MADEIRA COMPENSADA PARA CONSTRUÇÃO TEMPORÁRIA EM CHAPA SIMPLES, EXTERNA, COM ÁREA LÍQUIDA MENOR QUE 6 M², COM VÃO. AF_05/2018	CANT - CANTEIRO DE OBRAS	m²	0,3182000	217,29	69,14
Composição Auxiliar	98447	SINAPI	PAREDE DE MADEIRA COMPENSADA PARA CONSTRUÇÃO TEMPORÁRIA EM CHAPA SIMPLES, INTERNA, COM ÁREA LÍQUIDA MAIOR OU IGUAL A 6 M², COM VÃO. AF_05/2018	CANT - CANTEIRO DE OBRAS	m²	0,1297000	142,85	18,52



ESTADO DO PARÁ
PODER EXECUTIVO
PREFEITURA MUNICIPAL DE VITÓRIA DO XINGU
CNPJ/MF: 34.887.935/0001-53
SECRETARIA DE OBRAS, VIAÇÃO E INFRAESTRUTURA



Planilha Orçamentária Analítica

Composição	Código	Banco	Descrição	Tipo	Und	Quant.	Valor Unit	Total		
Auxiliar	98448	SINAPI	PAREDE DE MADEIRA COMPENSADA PARA CONSTRUÇÃO TEMPORÁRIA EM CHAPA SIMPLES, INTERNA, COM ÁREA LÍQUIDA MENOR QUE 6 M², COM VÃO. AF_05/2018	CANT - CANTEIRO DE OBRAS	m²	0,1011000	180,51	18,24		
Auxiliar	98679	SINAPI	PISO CIMENTADO, TRAÇO 1:3 (CIMENTO E AREIA), ACABAMENTO LISO, ESPESSURA 2,0 CM, PREPARO MECÂNICO DA ARGAMASSA. AF_09/2020	PISO - PISOS	m²	0,5134000	44,87	23,03		
Insumo	00003080	SINAPI	FECHADURA ESPELHO PARA PORTA EXTERNA, EM ACO INOX (MAQUINA, TESTA F CONTRA-TESTA) E EM ZAMAC (MACANETA, LINGUETA E TRINCOS)	Material	CJ	0,0348000	63,20	2,19		
Insumo	00003659	SINAPI	JUNCAO SIMPLES, PVC, DN 100 X 50 MM, SERIE NORMAL PARA ESGOTO PREDIAL	Material	UN	0,0174000	20,93	0,36		
Insumo	00003670	SINAPI	JUNCAO SIMPLES, PVC, 45 GRAUS, DN 100 X 100 MM, SERIE NORMAL PARA ESGOTO PREDIAL	Material	UN	0,0348000	26,87	0,93		
Insumo	00011587	SINAPI	FORRO DE PVC LISO, BRANCO, REGUA DE 10 CM, ESPESSURA DE 8 MM A 10 MM (COM COLOCAÇÃO / SEM ESTRUTURA METÁLICA)	Material	m²	0,9762000	100,18	97,79		
Insumo	00011697	SINAPI	MICTORIO COLETIVO ACO INOX (AISI 304), E = 0,8 MM, DE *100 X 40 X 30* CM (C X A X P)	Material	UN	0,0174000	801,23	13,94		
Insumo	00011712	SINAPI	CAIXA SIFONADA, PVC, 150 X 150 X 50 MM, COM GRELHA QUADRADA, BRANCA (NBR 5688)	Material	UN	0,0348000	50,45	1,75		
Insumo	00021112	SINAPI	VALVULA DE DESCARGA EM METAL CROMADO PARA MICTORIO COM ACIONAMENTO POR PRESSAO E FECHAMENTO AUTOMATICO	Material	UN	0,0174000	245,24	4,26		
Insumo	00043777	SINAPI	PORTA DE MADEIRA, FOLHA LEVE (NBR 15930), DE 600 X 2100 MM, E = 35 MM, NUCLEO COLMEIA, CAPA LISA EM HDF, ACABAMENTO MELAMINICO EM PADRAO MADEIRA	Material	UN	0,0447618	269,39	12,05		
				MO sem LS =>		197,36	LS =>	0,00	MO com LS =>	197,36
				Valor do BDI =>		318,77			Valor com BDI =>	1.381,34
							Quant. =>	25,0000000	Preço Total =>	34.533,50

1.5	Código	Banco	Descrição	Tipo	Und	Quant.	Valor Unit	Total		
Composição	73847/002	SINAPI	ALUGUEL CONTAINER/ESCRIT/WC C/1 VASO/1 LAV/1 MIC/4 CHUV LARG =2.20M COMPR=6.20M ALT=2.50M CHAPA ACO NERV TRAPEZ FORROC/ ISOL TERMO-ACUST CHASSIS REFORC PISO COMPENS NAVAL INCL INST ELETR/HIDRO-SANIT EXCL TRANSP/CARGA/DESCARGA	CANT - CANTEIRO DE OBRAS	MES	1,0000000	894,37	894,37		
Insumo	00010420	SINAPI	BACIA SANITARIA (VASO) CONVENCIONAL, DE LOUCA BRANCA, SIFAO APARENTE, SAIDA VERTICAL (SEM ASSENTO)	Material	UN	0,1000000	206,25	20,62		
Insumo	00007608	SINAPI	DUCHA / CHUVEIRO PLASTICO SIMPLES, 5", BRANCO, PARA ACOPLAR EM HASTE 1/2" AGUA FRIA	Material	UN	0,4000000	13,80	5,52		
Insumo	00010425	SINAPI	LAVATORIO DE LOUCA BRANCA, SUSPENSO (SEM COLUMA), DIMENSOES *40 X 30* CM	Material	UN	0,1000000	93,38	9,33		
Insumo	00010775	SINAPI	LOCAOAO DE CONTAINER 2,30 X 6,00 M, ALT. 2.50 M, COM 1 SANITARIO, PARA ESCRITORIO, COMPLETO, SEM DIVISORIAS INTERNAS	Equipamento	MES	1,0000000	823,00	823,00		
Insumo	00010432	SINAPI	MICTORIO INDIVIDUAL, SIFONADO, LOUCA BRANCA, SEM COMPLEMENTOS	Material	UN	0,1000000	359,09	35,90		
				MO sem LS =>		0,00	LS =>	0,00	MO com LS =>	0,00
				Valor do BDI =>		268,31			Valor com BDI =>	1.162,68
							Quant. =>	6,0000000	Preço Total =>	6.976,08

1.6	Código	Banco	Descrição	Tipo	Und	Quant.	Valor Unit	Total		
Composição	010009	SEDOP	Locação da obra a trena		m²	1,0000000	5,42	5,42		
Composição Auxiliar	280013	SEDOP	CARPINTEIRO COM ENCARGOS COMPLEMENTARES		H	0,0700000	22,26	1,55		
Composição Auxiliar	280026	SEDOP	SERVENTE COM ENCARGOS COMPLEMENTARES		H	0,0500000	18,56	0,92		
Insumo	D00081	SEDOP	Prego 2 1/2"x10	Material	KG	0,0030000	23,76	0,07		
Insumo	D00016	SEDOP	Tábua de madeira branca 4m	Material	Dz	0,0100000	110,00	1,10		
Insumo	D00281	SEDOP	Pernamanca 3" x 2" 4 m - madeira branca	Material	Dz	0,0100000	160,00	1,60		
Insumo	D00238	SEDOP	Linha de nylon no. 80	Material	RI	0,0100000	15,70	0,15		
Insumo	D00043	SEDOP	Arame recozido No. 18	Material	KG	0,0020000	16,05	0,03		
				MO sem LS =>		1,73	LS =>	0,00	MO com LS =>	1,73
				Valor do BDI =>		1,62			Valor com BDI =>	7,04
							Quant. =>	755,8000000	Preço Total =>	5.320,83

1.7	Código	Banco	Descrição	Tipo	Und	Quant.	Valor Unit	Total		
Composição	012562	SBC	TAPUME DE OBRAS EM CHAPA MADEIRA C/ PINTURA	INSTALACOES PROVISORIAS	m²	1,0000000	132,58	132,58		
Composição Auxiliar	88239	SINAPI	AJUDANTE DE CARPINTEIRO COM ENCARGOS COMPLEMENTARES	SEDI - SERVIÇOS DIVERSOS	H	1,0890000	21,53	23,44		
Composição Auxiliar	88262	SINAPI	CARPINTEIRO DE FORMAS COM ENCARGOS COMPLEMENTARES	SEDI - SERVIÇOS DIVERSOS	H	1,4360000	26,24	37,68		
Insumo	00004491	SINAPI	PONTALETE *7,5 X 7,5* CM EM PINUS, MISTA OU EQUIVALENTE DA REGIAO - BRUTA	Material	M	0,2400000	10,87	2,60		
Insumo	00005067	SINAPI	PREGO DE ACO POLIDO COM CABECA 16 X 24 (2 1/4 X 12)	Material	KG	0,0400000	24,86	0,99		
Insumo	00004460	SINAPI	SARRAFO NAO APARELHADO *2,5 X 10* CM, EM MACARANDUBA, ANGELIM OU EQUIVALENTE DA REGIAO - BRUTA	Material	M	1,1500000	8,47	9,74		
				MO sem LS =>		42,84	LS =>	0,00	MO com LS =>	42,84
				Valor do BDI =>		39,77			Valor com BDI =>	172,35
							Quant. =>	895,9700000	Preço Total =>	154.420,42

2	Código	Banco	Descrição	Tipo	Und	Quant.	Valor Unit	Total		
2.1			MOVIMENTAÇÕES DE TERRAS					21.853,07		
Composição	030010	SEDOP	Escavação manual ate 1.50m de profundidade		m³	1,0000000	74,24	74,24		
				MO sem LS =>		47,64	LS =>	0,00	MO com LS =>	47,64
				Valor do BDI =>		22,27			Valor com BDI =>	96,51
							Quant. =>	102,6100000	Preço Total =>	9.902,89

2.2	Código	Banco	Descrição	Tipo	Und	Quant.	Valor Unit	Total
-----	--------	-------	-----------	------	-----	--------	------------	-------



ESTADO DO PARÁ
PODER EXECUTIVO
PREFEITURA MUNICIPAL DE VITÓRIA DO XINGU
CNPJ/MF: 34.887.935/0001-53
SECRETARIA DE OBRAS, VIAÇÃO E INFRAESTRUTURA



Planilha Orçamentária Analítica									
Composição	030254	SEDOP	Reaterro compactado			m³	1,0000000	15,07	15,07
Composição	280026	SEDOP	SERVENTE COM ENCARGOS COMPLEMENTARES			H	0,7500000	18,56	13,92
Insumo	M00006	SEDOP	Compactador de solo CM-13	Equipamento		Hp	0,3000000	3,86	1,15
				MO sem LS =>	8,93	LS =>	0,00	MO com LS =>	8,93
				Valor do BDI =>	4,52			Valor com BDI =>	19,59
						Quant. =>	71,5500000	Preço Total =>	1.401,66

2.3	Código	Banco	Descrição	Tipo	Und	Quant.	Valor Unit	Total		
Composição	4915733	SICRO3	Recomposição manual de aterro com material de jazida		m³	1,0000000	37,29	37,29		
A	Código	Banco	Equipamentos	Quantidade	Utilização		Custo Operacional		Custo Horário	
					Operativa	Improdutiva	Operativa	Improdutiva		
Insumo	E9647	SICRO3	Compactador manual com soquete vibratório - 4,10 kW	1,0000000	1,00	0,00	8,1802	1,1583	8,1802	
									Custo Horário de Equipamentos =>	8,1802
B	Código	Banco	Mão de Obra	Quantidade			Salário Hora	Custo Horário		
Insumo	P9824	SICRO3	Servente	4,0000000			19,5205		78,0820	
									Custo Horário da Mão de Obra =>	78,0820
									Adc.M.O. - Ferramentas (0,0%) =>	0,0000
									Custo Horário de Execução =>	86,2622
									Fator de Influencia da Chuva - FIC =>	0,0469
									Produção de Equipe =>	2,8100
									Custo Unitário de Execução =>	30,6983

D	Banco	Código	Atividades Auxiliares	Quantidade	Unidade	Preço Unitário		Custo Horário	
Atividade Auxiliar	SICRO3	4016096	Escavação e carga de material de jazida com escavadeira hidráulica de 1,56 m³	1,1000000	m³		1,6800	1,8480	
								Custo Total das Atividades =>	1,8480

E	Banco	Insumo	Tempos Fixos	Código	Quantidade	Unidade	Preço Unitário		Custo Horário	
Tempo Fixo	SICRO3	4016096	Carga, manobra e descarga de agregados ou solos em caminhão basculante de 6 m³ - carga com escavadeira de 1,56 m³(exclusa) e descarga livre	5914353	2,0625000	t		1,6000	3,3000	
									Custo Total dos Tempos Fixos =>	3,3000
									MO sem LS =>	27,88
									Valor do BDI =>	11,18
									MO com LS =>	0,00
									Valor com BDI =>	48,47
									Quant. =>	217,6300000
									Preço Total =>	10.548,52

3	Código	Banco	Descrição	Tipo	Und	Quant.	Valor Unit	Total		
3.1			FUNDAÇÕES					192.156,28		
Composição	96543	SINAPI	ARMAÇÃO DE BLOCO, VIGA BALDRAME E SAPATA UTILIZANDO AÇO CA-60 DE 5 MM - MONTAGEM. AF_06/2017	FUES - FUNDAÇÕES E ESTRUTURAS	KG	1,0000000	18,43	18,43		
Composição Auxiliar	88238	SINAPI	AJUDANTE DE ARMADOR COM ENCARGOS COMPLEMENTARES	SEDI - SERVIÇOS DIVERSOS	H	0,0635000	21,15	1,34		
Composição Auxiliar	88245	SINAPI	ARMADOR COM ENCARGOS COMPLEMENTARES	SEDI - SERVIÇOS DIVERSOS	H	0,1945000	26,42	5,13		
Composição Auxiliar	92800	SINAPI	CORTE E DOBRA DE AÇO CA-60, DIÂMETRO DE 5,0 MM, UTILIZADO EM LAJE. AF_12/2015	FUES - FUNDAÇÕES E ESTRUTURAS	KG	1,0000000	10,89	10,89		
Insumo	00039017	SINAPI	ESPACADOR / DISTANCIADOR CIRCULAR COM ENTRADA LATERAL, EM PLASTICO. PARA VERGALHAO 4.2 A 12.5" MM. COBRIMENTO 20 MM	Material	UN	1,9665000	0,22	0,43		
Insumo	00043132	SINAPI	ARAME RECOZIDO 16 BWG, D = 1,65 MM (0,016 KG/M) OU 18 BWG, D = 1,25 MM (0,01 KG/M)	Material	KG	0,0250000	25,80	0,64		
				MO sem LS =>	5,79	LS =>	0,00	MO com LS =>	5,79	
									Quant. =>	1.019,8900000
									Preço Total =>	24.426,36

3.2	Código	Banco	Descrição	Tipo	Und	Quant.	Valor Unit	Total	
Composição	96545	SINAPI	ARMAÇÃO DE BLOCO, VIGA BALDRAME OU SAPATA UTILIZANDO AÇO CA-50 DE 8 MM - MONTAGEM. AF_06/2017	FUES - FUNDAÇÕES E ESTRUTURAS	KG	1,0000000	15,76	15,76	
Composição Auxiliar	88238	SINAPI	AJUDANTE DE ARMADOR COM ENCARGOS COMPLEMENTARES	SEDI - SERVIÇOS DIVERSOS	H	0,0375000	21,15	0,79	
Composição Auxiliar	88245	SINAPI	ARMADOR COM ENCARGOS COMPLEMENTARES	SEDI - SERVIÇOS DIVERSOS	H	0,1155000	26,42	3,05	
Composição Auxiliar	92802	SINAPI	CORTE E DOBRA DE AÇO CA-50, DIÂMETRO DE 8,0 MM. AF_06/2022	FUES - FUNDAÇÕES E ESTRUTURAS	KG	1,0000000	11,13	11,13	
Insumo	00039017	SINAPI	ESPACADOR / DISTANCIADOR CIRCULAR COM ENTRADA LATERAL, EM PLASTICO. PARA VERGALHAO 4.2 A 12.5" MM. COBRIMENTO 20 MM	Material	UN	0,7240000	0,22	0,15	
Insumo	00043132	SINAPI	ARAME RECOZIDO 16 BWG, D = 1,65 MM (0,016 KG/M) OU 18 BWG, D = 1,25 MM (0,01 KG/M)	Material	KG	0,0250000	25,80	0,64	
				MO sem LS =>	3,03	LS =>	0,00	MO com LS =>	3,03
				Valor do BDI =>	4,72			Valor com BDI =>	20,48
						Quant. =>	2.827,1200000	Preço Total =>	57.899,41

3.3	Código	Banco	Descrição	Tipo	Und	Quant.	Valor Unit	Total
Composição	050740	SEDOP	Concreto c/ seixo Fck= 25MPa (incl. lançamento e adensamento)		m³	1,0000000	955,53	955,53
Composição Auxiliar	280004	SEDOP	AJUDANTE DE PEDREIRO COM ENCARGOS COMPLEMENTARES		H	10,5000000	18,41	193,30
Composição Auxiliar	280022	SEDOP	OPERADOR DE BETONEIRA/MISTURADOR COM ENCARGOS COMPLEMENTARES		H	0,3900000	21,67	8,45
Composição Auxiliar	280023	SEDOP	PEDREIRO COM ENCARGOS COMPLEMENTARES		H	1,6500000	23,05	38,03
Insumo	M00013	SEDOP	Vibrador de imersão, diâmetro de ponteira 45mm, motor elétrico trifá potência de 2 cv	Equipamento	H	0,6500000	2,16	1,40
Insumo	J00005	SEDOP	Areia	Material	m³	0,8300000	94,73	78,62
Insumo	J00003	SEDOP	Cimento	Material	SC	7,3400000	55,55	407,73



ESTADO DO PARÁ
PODER EXECUTIVO
PREFEITURA MUNICIPAL DE VITÓRIA DO XINGU
CNPJ/MF: 34.887.935/0001-53
SECRETARIA DE OBRAS, VIAÇÃO E INFRAESTRUTURA



Planilha Orçamentária Analítica

Insumo	J00007	SEDOP	Seixo lavado	Material		m³	0,8400000	270,00	226,80
Insumo	M00008	SEDOP	Betoneira elétrica - 320l	Equipamento		H	0,3900000	3,10	1,20
				MO sem LS =>	157,85	LS =>	0,00	MO com LS =>	157,85
				Valor do BDI =>	286,65			Valor com BDI =>	1.242,18

3.4	Código	Banco	Descrição	Tipo	Und	Quant.	Valor Unit	Total	
Composição	050036	SEDOP	Forma c/ madeira branca reaproveitado 2x		m²	1,0000000	131,85	131,85	
Composição Auxiliar	280013	SEDOP	CARPINTEIRO COM ENCARGOS COMPLEMENTARES		H	2,3300000	22,26	51,86	
Composição Auxiliar	280026	SEDOP	SERVENTE COM ENCARGOS COMPLEMENTARES		H	0,5900000	18,56	10,95	
Insumo	D00016	SEDOP	Tábua de madeira branca 4m	Material	Dz	0,2300000	110,00	25,30	
Insumo	D00281	SEDOP	Pernamanca 3" x 2" 4 m - madeira branca	Material	Dz	0,0300000	160,00	4,80	
Insumo	D00082	SEDOP	Preço 2"x11	Material	KG	0,3500000	25,90	9,06	
Insumo	D00043	SEDOP	Arame recozido No. 18	Material	KG	0,0300000	16,05	0,48	
Insumo	D00012	SEDOP	Ripão em madeira de lei 2"x1" serr.	Material	Dz	0,1400000	210,00	29,40	
				Valor do BDI =>	39,55			Valor com BDI =>	171,40
						Quant. =>	217,4000000	Preço Total =>	37.262,36

4	Código	Banco	Descrição	Tipo	Und	Quant.	Valor Unit	Total	
4.1			ESTRUTURA - PILARES, LAGE E SINTA DE AMARRAÇÃO					220.377,33	
Composição	050713	SEDOP	Laje pré-moldada (incl. capeamento)		m²	1,0000000	132,02	132,02	
Composição Auxiliar	050259	SEDOP	Concreto c/ seixo Fck= 20 MPA (incl. lançamento e adensamento)		m³	0,0500000	924,57	46,22	
Composição Auxiliar	280023	SEDOP	PEDREIRO COM ENCARGOS COMPLEMENTARES		H	0,5000000	23,05	11,52	
Composição Auxiliar	280026	SEDOP	SERVENTE COM ENCARGOS COMPLEMENTARES		H	0,5000000	18,56	9,28	
				MO sem LS =>	22,11	LS =>	0,00	MO com LS =>	22,11
				Valor do BDI =>	39,60			Valor com BDI =>	171,62
						Quant. =>	126,6000000	Preço Total =>	21.727,09

4.2	Código	Banco	Descrição	Tipo	Und	Quant.	Valor Unit	Total	
Composição	040205	SBC	ACO CA-60 4,2mm (0,109 kg/m) COM CORTE E DOBRA-COLOCADOS FORMAS	ESTRUTURA	KG	1,0000000	14,54	14,54	
Composição Auxiliar	88238	SINAPI	AJUDANTE DE ARMADOR COM ENCARGOS COMPLEMENTARES	SEDI - SERVIÇOS DIVERSOS	H	0,0920000	21,15	1,94	
Composição Auxiliar	88245	SINAPI	ARMADOR COM ENCARGOS COMPLEMENTARES	SEDI - SERVIÇOS DIVERSOS	H	0,0920000	26,42	2,43	
Insumo	00000346	SINAPI	ARAME DE AÇO OVALADO 15 X 17 (45,7 KG, 700 KGF), ROLO 1000 M	Material	KG	0,0150000	30,56	0,45	
				MO sem LS =>	3,00	LS =>	0,00	MO com LS =>	3,00
				Valor do BDI =>	4,36			Valor com BDI =>	18,90
						Quant. =>	955,2600000	Preço Total =>	18.054,41

4.3	Código	Banco	Descrição	Tipo	Und	Quant.	Valor Unit	Total	
Composição	040206	SBC	ACO CA-50 8mm (5/16") CORTE, DOBRA E COLOCACAO EM FORMAS	ESTRUTURA	KG	1,0000000	15,85	15,85	
Composição Auxiliar	88238	SINAPI	AJUDANTE DE ARMADOR COM ENCARGOS COMPLEMENTARES	SEDI - SERVIÇOS DIVERSOS	H	0,1020000	21,15	2,15	
Composição Auxiliar	88245	SINAPI	ARMADOR COM ENCARGOS COMPLEMENTARES	SEDI - SERVIÇOS DIVERSOS	H	0,1020000	26,42	2,69	
Insumo	00000346	SINAPI	ARAME DE AÇO OVALADO 15 X 17 (45,7 KG, 700 KGF), ROLO 1000 M	Material	KG	0,0200000	30,56	0,61	
Insumo	000413	SBC	ACO CA 50 8,0mm (5/16") (0,395 kg/m)	Material	KG	1,0500000	9,91	10,40	
				MO sem LS =>	3,33	LS =>	0,00	MO com LS =>	3,33
				Valor do BDI =>	4,75			Valor com BDI =>	20,60

4.4	Código	Banco	Descrição	Tipo	Und	Quant.	Valor Unit	Total	
Composição	050740	SEDOP	Concreto c/ seixo Fck= 25MPA (incl. lançamento e adensamento)		m³	1,0000000	955,53	955,53	
Composição Auxiliar	280004	SEDOP	AJUDANTE DE PEDREIRO COM ENCARGOS COMPLEMENTARES		H	10,5000000	18,41	193,30	
Composição Auxiliar	280022	SEDOP	OPERADOR DE BETONEIRA/MISTURADOR COM ENCARGOS COMPLEMENTARES		H	0,3900000	21,67	8,45	
Composição Auxiliar	280023	SEDOP	PEDREIRO COM ENCARGOS COMPLEMENTARES		H	1,6500000	23,05	38,03	
Insumo	M00013	SEDOP	Vibrador de imersão, diâmetro de ponteira 45mm, motor elétrico trifásico potência de 2 cv	Equipamento	H	0,6500000	2,16	1,40	
Insumo	J00005	SEDOP	Areia	Material	m³	0,8300000	94,73	78,62	
Insumo	J00003	SEDOP	Cimento	Material	SC	7,3400000	55,55	407,73	
Insumo	J00007	SEDOP	Seixo lavado	Material	m³	0,8400000	270,00	226,80	
Insumo	M00008	SEDOP	Betoneira elétrica - 320l	Equipamento	H	0,3900000	3,10	1,20	
				MO sem LS =>	157,85	LS =>	0,00	MO com LS =>	157,85
				Valor do BDI =>	286,65			Valor com BDI =>	1.242,18
						Quant. =>	47,8900000	Preço Total =>	59.488,00

4.5	Código	Banco	Descrição	Tipo	Und	Quant.	Valor Unit	Total
-----	--------	-------	-----------	------	-----	--------	------------	-------



ESTADO DO PARÁ
PODER EXECUTIVO
PREFEITURA MUNICIPAL DE VITÓRIA DO XINGU
CNPJ/MF: 34.887.935/0001-53
SECRETARIA DE OBRAS, VIAÇÃO E INFRAESTRUTURA



Planilha Orçamentária Analítica											
Composição	090239	SBC	VERGA E CONTRAVERGA CONCRETO ESTRUTURADO (10x10cm) PARA ALVENARIAS 0,10m	PAREDES E PAINÉIS	M	1,0000000	62,49	62,49			
Composição Auxiliar	88245	SINAPI	ARMADOR COM ENCARGOS COMPLEMENTARES	SEDI - SERVIÇOS DIVERSOS	H	0,0590000	26,42	1,55			
Composição	88309	SINAPI	PEDREIRO COM ENCARGOS COMPLEMENTARES	SEDI - SERVIÇOS DIVERSOS	H	0,3660000	26,61	9,73			
Composição Auxiliar	88316	SINAPI	SERVEANTE COM ENCARGOS COMPLEMENTARES	SEDI - SERVIÇOS DIVERSOS	H	0,9110000	21,15	19,26			
Insumo	00013284	SINAPI	CIMENTO PORTLAND DE ALTO FORNO (AF) CP III-40	Material	KG	3,1100000	1,27	3,94			
Insumo	00000367	SINAPI	AREIA GROSSA - POSTO JAZIDA/FORNECEDOR (RETIRADO NA JAZIDA, SEM TRANSPORTE)	Material	m³	0,0070000	91,17	0,63			
Insumo	00000032	SINAPI	ACO CA-50, 6,3 MM, VERGALHAO	Material	KG	0,2500000	9,56	2,39			
Insumo	00004491	SINAPI	PONTALETE *7,5 X 7,5* CM EM PINUS, MISTA OU EQUIVALENTE DA REGIAO BRUTA	Material	M	0,4000000	10,87	4,34			
Insumo	00005068	SINAPI	PREGO DE ACO POLIDO COM CABECA 17 X 21 (2 X 11)	Material	KG	0,0020000	23,33	0,04			
Insumo	00004460	SINAPI	SARRAFO NAO APARELHADO *2,5 X 10* CM, EM MACARANDUBA, ANGELIM OU EQUIVALENTE DA REGIAO - BRUTA	Material	M	2,1000000	8,47	17,78			
Insumo	00004721	SINAPI	PEDRA BRITADA N. 1 (9,5 a 19 MM) POSTO PEDREIRA/FORNECEDOR, SEM FRETE	Material	m³	0,0040000	198,95	0,79			
					MO sem LS =>	21,61	LS =>	0,00	MO com LS =>	21,61	
					Valor do BDI =>	18,74				Valor com BDI =>	81,23
						Quant. =>	534,0000000	Preço Total =>	43.376,82		

5 PAREDES E PAINÉIS										932.864,87	
5.1	Código	Banco	Descrição	Tipo	Und	Quant.	Valor Unit	Total			
Composição	060045	SEDOP	Alvenaria tijolo de barro a singelo		m²	1,0000000	144,29	144,29			
Composição Auxiliar	110764	SEDOP	Argamassa de cimento, areia e adit. plast. 1:6		m³	0,0300000	501,14	15,03			
Composição Auxiliar	280023	SEDOP	PEDREIRO COM ENCARGOS COMPLEMENTARES		H	2,2000000	23,05	50,71			
Insumo	D00036	SEDOP	Tijolo de barro 14x19x9	Material	UN	57,0000000	1,02	58,14			
					MO sem LS =>	51,64	LS =>	0,00	MO com LS =>	51,64	
					Valor do BDI =>	43,28				Valor com BDI =>	187,57
						Quant. =>	4.782,0000000	Preço Total =>	896.959,74		

5.2										340.136,12	
5.2	Código	Banco	Descrição	Tipo	Und	Quant.	Valor Unit	Total			
Composição	060046	SEDOP	Alvenaria tijolo de barro a cutelo		m²	1,0000000	112,42	112,42			
Composição Auxiliar	110764	SEDOP	Argamassa de cimento, areia e adit. plast. 1:6		m³	0,0200000	501,14	10,02			
Composição Auxiliar	280023	SEDOP	PEDREIRO COM ENCARGOS COMPLEMENTARES		H	2,0000000	23,05	46,10			
Composição Auxiliar	280026	SEDOP	SERVEANTE COM ENCARGOS COMPLEMENTARES		H	1,0000000	18,56	18,56			
Insumo	D00036	SEDOP	Tijolo de barro 14x19x9	Material	UN	37,0000000	1,02	37,74			
					MO sem LS =>	46,40	LS =>	0,00	MO com LS =>	46,40	
					Valor do BDI =>	33,72				Valor com BDI =>	146,14
						Quant. =>	245,6900000	Preço Total =>	35.905,13		

6 COBERTURA										340.136,12
6.1	Código	Banco	Descrição	Tipo	Und	Quant.	Valor Unit	Total		
Composição	92566	SINAPI	FABRICAÇÃO E INSTALAÇÃO DE ESTRUTURA PONTALETADA DE MADEIRA NÃO APARELHADA PARA TELHADOS COM ATÉ 2 ÁGUAS E PARA TELHA AJUDANTE DE CARPINTEIRO COM ENCARGOS COMPLEMENTARES	COBE - COBERTURA	m²	1,0000000	22,40	22,40		
Composição Auxiliar	88239	SINAPI	SEDI - SERVIÇOS DIVERSOS	SEDI - SERVIÇOS DIVERSOS	H	0,0730000	21,53	1,57		
Composição Auxiliar	88262	SINAPI	SEDI - SERVIÇOS DIVERSOS	SEDI - SERVIÇOS DIVERSOS	H	0,1160000	26,24	3,04		
Composição Auxiliar	93281	SINAPI	CHOR - CUSTOS HORÁRIOS DE MÁQUINAS E EQUIPAMENTOS	CHP	CHP	0,0062000	25,01	0,15		
Composição Auxiliar	93282	SINAPI	CHOR - CUSTOS HORÁRIOS DE MÁQUINAS E EQUIPAMENTOS	CHI	CHI	0,0091000	23,83	0,21		
Insumo	00004425	SINAPI	VIGA NAO APARELHADA *6 X 12* CM, EM MACARANDUBA, ANGELIM OU EQUIVALENTE DA REGIAO - BRUTA	Material	M	0,2220000	25,38	5,63		
Insumo	00004430	SINAPI	CAIBRO NAO APARELHADO *5 X 6* CM, EM MACARANDUBA, ANGELIM OU EQUIVALENTE DA REGIAO - BRUTA	Material	M	0,5560000	12,00	6,67		
Insumo	00004472	SINAPI	VIGA NAO APARELHADA *6 X 16* CM, EM MACARANDUBA, ANGELIM OU EQUIVALENTE DA REGIAO - BRUTA	Material	M	0,0740000	31,70	2,34		
Insumo	00005075	SINAPI	PREGO DE ACO POLIDO COM CABECA 18 X 30 (2 3/4 X 10)	Material	KG	0,1200000	23,33	2,79		
					MO sem LS =>	3,49	LS =>	0,00	MO com LS =>	3,49
						Quant. =>	2.235,6000000	Preço Total =>	65.100,67	

6.2										3,94
6.2	Código	Banco	Descrição	Tipo	Und	Quant.	Valor Unit	Total		
Composição	071498	SEDOP	Cobertura - Telha de fibrocimento e=4mm		m²	1,0000000	42,13	42,13		
Composição Auxiliar	280026	SEDOP	SERVEANTE COM ENCARGOS COMPLEMENTARES		H	0,1400000	18,56	2,59		
Composição Auxiliar	280028	SEDOP	TELHADISTA COM ENCARGOS COMPLEMENTARES		H	0,1400000	22,21	3,10		
Insumo	D00344	SEDOP	Arruela concava em PVC d=5/16"	Material	UN	1,4000000	0,68	0,95		
Insumo	D00001	SEDOP	Parafuso de go 5/16" c= 110mm	Material	UN	1,4000000	2,00	2,80		
Insumo	D00002	SEDOP	Massa de vedação	Material	KG	0,0100000	13,92	0,13		
Insumo	D00429	SEDOP	Telha Brasilit ondulada (2,44x0,50) e=4mm	Material	UN	0,8300000	33,78	28,03		
					MO sem LS =>	3,94	LS =>	0,00	MO com LS =>	3,94



ESTADO DO PARÁ
PODER EXECUTIVO
PREFEITURA MUNICIPAL DE VITÓRIA DO XINGU
CNPJ/MF: 34.887.935/0001-53
SECRETARIA DE OBRAS, VIAÇÃO E INFRAESTRUTURA



Planilha Orçamentária Analítica

		Valor do BDI =>	12,63			Valor com BDI =>	54,76
		Quant. =>	2.235,600000	Preço Total =>		122.421,45	
6.3	Código Banco	Descrição	Tipo	Und	Quant.	Valor Unit	Total
Composição	070029 SEDOP	Cumeeira em fibrocimento e=6mm		M	1,0000000	68,89	68,89
Composição Auxiliar	280026 SEDOP	SERVENTE COM ENCARGOS COMPLEMENTARES		H	0,1200000	18,56	2,22
Composição Auxiliar	280028 SEDOP	TELHADISTA COM ENCARGOS COMPLEMENTARES		H	0,1200000	22,21	2,66
Insumo	D00344 SEDOP	Arruela concava em PVC d=5/16"	Material	UN	1,0000000	0,68	0,68
Insumo	D00176 SEDOP	Cumeeira normal em fibrocimento 6mm	Material	UN	1,0000000	61,33	61,33
		MO sem LS =>	3,37	LS =>	0,00	MO com LS =>	3,37
		Valor do BDI =>	20,66			Valor com BDI =>	89,55
		Quant. =>	118,3000000	Preço Total =>		10.593,76	
6.4	Código Banco	Descrição	Tipo	Und	Quant.	Valor Unit	Total
Composição	070277 SEDOP	Calha em chapa galvanizada		M	1,0000000	90,26	90,26
Composição Auxiliar	280006 SEDOP	ARMADOR COM ENCARGOS COMPLEMENTARES		H	0,5000000	22,89	11,44
Composição Auxiliar	280026 SEDOP	SERVENTE COM ENCARGOS COMPLEMENTARES		H	0,8000000	18,56	14,84
Insumo	D00034 SEDOP	Chapa de fo go no 26 (1,00x2,00m)	Material	Ch	0,5000000	114,15	57,07
		MO sem LS =>	22,62	LS =>	0,00	MO com LS =>	22,62
		Valor do BDI =>	27,07			Valor com BDI =>	117,33
		Quant. =>	75,9000000	Preço Total =>		8.905,34	
6.5	Código Banco	Descrição	Tipo	Und	Quant.	Valor Unit	Total
Composição	100005 SBC	TUBO DE QUEDA PARA AGUAS PLUVIAIS (ALGEROZ) 75mm	COBERTURAS	M	1,0000000	50,49	50,49
Composição Auxiliar	88248 SINAPI	AUXILIAR DE ENCANADOR OU BOMBEIRO HIDRÁULICO COM ENCARGOS COMPLEMENTARES	SEDI - SERVIÇOS DIVERSOS	H	0,6130000	21,08	12,92
Composição Auxiliar	88267 SINAPI	ENCANADOR OU BOMBEIRO HIDRÁULICO COM ENCARGOS COMPLEMENTARES	SEDI - SERVIÇOS DIVERSOS	H	0,7150000	25,87	18,49
Insumo	H00002 SEDOP	Tubo em PVC - 75mm (LS)	Material	M	1,0500000	18,18	19,08
		Valor do BDI =>	15,14			Valor com BDI =>	65,63
		Quant. =>	30,0000000	Preço Total =>		1.968,90	
6.6	Código Banco	Descrição	Tipo	Und	Quant.	Valor Unit	Total
Composição	100563 SBC	RUFO CHAPA ZINCADA COM ARREMATES ARGAMASSA	COBERTURAS	M	1,0000000	80,40	80,40
Composição Auxiliar	88239 SINAPI	AJUDANTE DE CARPINTEIRO COM ENCARGOS COMPLEMENTARES	SEDI - SERVIÇOS DIVERSOS	H	0,8370000	21,53	18,02
Composição Auxiliar	88309 SINAPI	PEDREIRO COM ENCARGOS COMPLEMENTARES	SEDI - SERVIÇOS DIVERSOS	H	1,3270000	26,61	35,31
Composição Auxiliar	88323 SINAPI	TELHADISTA COM ENCARGOS COMPLEMENTARES	SEDI - SERVIÇOS DIVERSOS	H	0,6130000	26,00	15,93
Insumo	00013284 SINAPI	CIMENTO PORTLAND DE ALTO FORNO (AF) CP III-40	Material	KG	2,7600000	1,27	3,50
Insumo	000098 SBC	AREIA MEDIA LAVADA	Material	m³	0,0030000	90,00	0,27
Insumo	006256 SBC	CHAPA GALVANIZADA #20 600mm x 0,95mm (7,60kg/m2)	Material	KG	0,5700000	12,93	7,37
		Valor do BDI =>	24,12			Valor com BDI =>	104,52
		Quant. =>	390,0000000	Preço Total =>		40.762,80	
6.7	Código Banco	Descrição	Tipo	Und	Quant.	Valor Unit	Total
Composição	3784 ORSE	Faixa em madeira massaranduba/madeira de lei, trabalhada, para beiral de telhado	Madeiramento	m	1,0000000	38,69	38,69
Composição Auxiliar	10549 ORSE	Encargos Complementares - Servente	Provisórios	h	0,1000000	2,48	0,24
Composição Auxiliar	10551 ORSE	Encargos Complementares - Carpinteiro	Provisórios	h	0,1000000	2,51	0,25
Insumo	2746 ORSE	Faixa de madeira de lei (muiracatiara) aparelhada 15 x 2,5cm	Material	m	1,0000000	32,49	32,49
Insumo	00001213 SINAPI	CARPINTEIRO DE FORMAS	Mão de Obra	H	0,1000000	18,78	1,87
Insumo	00006111 SINAPI	SERVENTE DE OBRAS	Mão de Obra	H	0,1000000	13,60	1,36
		MO sem LS =>	3,23	LS =>	0,00	MO com LS =>	3,23
		Valor do BDI =>	11,60			Valor com BDI =>	50,29
		Quant. =>	1.106,1000000	Preço Total =>		55.625,76	
6.8	Código Banco	Descrição	Tipo	Und	Quant.	Valor Unit	Total
Composição	PLU-CHA-005 SETOP	CHAPIM METÁLICO, COM PINGADEIRA, CHAPA GALVANIZADA Nº 24, DESENVOLVIMENTO = 35 CM		M	1,0000000	81,32	81,32
Composição Auxiliar	AUX-ARG-015 SETOP	ARGAMASSA, TRAÇO 1:4 (CIMENTO E AREIA), PREPARO MECÂNICO		m³	0,0020000	523,87	1,04
Composição Auxiliar	MAO-OFC-075 SETOP	PEDREIRO COM ENCARGOS COMPLEMENTARES		HORA	1,0000000	34,15	34,15
Composição Auxiliar	MAO-AJD-040 SETOP	SERVENTE COM ENCARGOS COMPLEMENTARES		HORA	1,0000000	28,44	28,44
Insumo	MATED-13028 SETOP	CHAPIM METÁLICO, COM PINGADEIRA, CHAPA GALVANIZADA Nº 24, DESENVOLVIMENTO = 35 CM	Material	m	1,0000000	17,69	17,69



ESTADO DO PARÁ
PODER EXECUTIVO
PREFEITURA MUNICIPAL DE VITÓRIA DO XINGU
CNPJ/MF: 34.887.935/0001-53
SECRETARIA DE OBRAS, VIAÇÃO E INFRAESTRUTURA



Planilha Orçamentária Analítica

MO sem LS =>	33,43	LS =>	0,00	MO com LS =>	33,43
Quant. =>	328,8000000	Preço Total =>	34.757,44		

7			ESQUADRIAS					234.958,02		
7.1	Código	Banco	Descrição	Tipo	Und	Quant.	Valor Unit	Total		
Composição	11942	ORSE	Janela em alumínio, cor N/P/B, tipo veneziana, de correr, 1F+1M	Esquadrias de Alumínio	m²	1,0000000	319,51	319,51		
Composição Auxiliar	1903	ORSE	Argamassa cimento e areia traço 1-1 (1:3) - 1 saco cimento 50kg / 3 padiolas areia dim. 0,35 x 0,45 x 0,23 m - Confecção mecânica e transporte	Argamassas	m³	0,0030000	731,29	2,19		
Composição Auxiliar	10549	ORSE	Encargos Complementares - Servente	Provisórios	h	1,0000000	2,48	2,48		
Composição Auxiliar	10550	ORSE	Encargos Complementares - Pedreiro	Provisórios	h	1,0000000	2,46	2,46		
Insumo	12791	ORSE	Janela em alumínio, cor N/P/B, tipo veneziana, de correr, 1F+1M	Material	m²	1,0000000	280,00	280,00		
Insumo	00004750	SINAPI	PEDREIRO (HORISTA)	Mão de Obra	H	1,0000000	18,78	18,78		
Insumo	00006111	SINAPI	SERVENTE DE OBRAS	Mão de Obra	H	1,0000000	13,60	13,60		
MO sem LS =>						32,54	LS =>	0,00	MO com LS =>	32,54
Quant. =>						144,0000000	Preço Total =>	59.811,84		

7.2	Código	Banco	Descrição	Tipo	Und	Quant.	Valor Unit	Total		
Composição	112210	SBC	JANELA ALUMINIO NATURAL BASCULANTE COM VIDRO	ESQUADRIAS DE ALUMINIO	m²	1,0000000	709,13	709,13		
Composição Auxiliar	88251	SINAPI	AUXILIAR DE SERRALHEIRO COM ENCARGOS COMPLEMENTARES	SEDI - SERVIÇOS DIVERSOS	H	1,0890000	21,67	23,59		
Composição Auxiliar	88309	SINAPI	PEDREIRO COM ENCARGOS COMPLEMENTARES	SEDI - SERVIÇOS DIVERSOS	H	0,8850000	26,61	23,54		
Composição Auxiliar	88315	SINAPI	SERRALHEIRO COM ENCARGOS COMPLEMENTARES	SEDI - SERVIÇOS DIVERSOS	H	1,0890000	26,42	28,77		
Composição Auxiliar	88316	SINAPI	SERVENTE COM ENCARGOS COMPLEMENTARES	SEDI - SERVIÇOS DIVERSOS	H	0,4360000	21,15	9,22		
Insumo	00013284	SINAPI	CIMENTO PORTLAND DE ALTO FORNO (AF) CP III-40	Material	KG	1,2000000	1,27	1,52		
Insumo	00000367	SINAPI	AREIA GROSSA - POSTO JAZIDA/FORNECEDOR (RETIRADO NA JAZIDA, SEM TRANSPORTE)	Material	m³	0,0030000	91,17	0,27		
MO sem LS =>						59,24	LS =>	0,00	MO com LS =>	59,24
Valor do BDI =>						212,73			Valor com BDI =>	921,86
Quant. =>						12,0000000	Preço Total =>	11.062,32		

7.3	Código	Banco	Descrição	Tipo	Und	Quant.	Valor Unit	Total		
Composição	94807	SINAPI	PORTA EM AÇO DE ABRIR TIPO VENEZIANA SEM GUARNIÇÃO, 87X210CM, FIXAÇÃO COM PARAFUSOS - FORNECIMENTO E INSTALAÇÃO. AF_12/2019	ESQV - ESQUADRIAS/FERRAGENS/VIDROS	UN	1,0000000	774,84	774,84		
Composição Auxiliar	88309	SINAPI	PEDREIRO COM ENCARGOS COMPLEMENTARES	SEDI - SERVIÇOS DIVERSOS	H	0,9680000	26,61	25,75		
Composição Auxiliar	88316	SINAPI	SERVENTE COM ENCARGOS COMPLEMENTARES	SEDI - SERVIÇOS DIVERSOS	H	0,4840000	21,15	10,23		
Insumo	00000142	SINAPI	SELANTE ELASTICO MONOCOMPONENTE A BASE DE POLIURETANO (PU) PARA JUNTAS DIVERSAS	Material	310ML	1,6130000	39,76	64,13		
Insumo	00007568	SINAPI	BUCHA DE NYLON SEM ABA S10, COM PARAFUSO DE 6,10 X 65 MM EM ACO ZINCADO COM ROSCA SOBERBA, CABECA CHATA E FENDA PHILLIPS	Material	UN	8,8000000	1,22	10,73		
Insumo	00039022	SINAPI	PORTA DE ABRIR EM ACO TIPO VENEZIANA, COM FUNDO ANTICORROSIVO / PRIMER DE PROTECAO, SEM GUARNICAO/ALIZAR/VISTA, 90 X 210 CM	Material	UN	1,0000000	664,00	664,00		
Valor do BDI =>						232,45			Valor com BDI =>	1.007,29
Quant. =>						120,0000000	Preço Total =>	120.874,80		

7.4	Código	Banco	Descrição	Tipo	Und	Quant.	Valor Unit	Total		
Composição	91341	SINAPI	PORTA EM ALUMINIO DE ABRIR TIPO VENEZIANA COM GUARNIÇÃO, FIXAÇÃO COM PARAFUSOS - FORNECIMENTO E INSTALAÇÃO. AF_12/2019	ESQV - ESQUADRIAS/FERRAGENS/VIDROS	m²	1,0000000	449,21	449,21		
Composição Auxiliar	88309	SINAPI	PEDREIRO COM ENCARGOS COMPLEMENTARES	SEDI - SERVIÇOS DIVERSOS	H	0,3826000	26,61	10,18		
Composição Auxiliar	88316	SINAPI	SERVENTE COM ENCARGOS COMPLEMENTARES	SEDI - SERVIÇOS DIVERSOS	H	0,1910000	21,15	4,03		
Insumo	00000142	SINAPI	SELANTE ELASTICO MONOCOMPONENTE A BASE DE POLIURETANO (PU) PARA JUNTAS DIVERSAS	Material	310ML	0,8829000	39,76	35,10		
Insumo	00007568	SINAPI	BUCHA DE NYLON SEM ABA S10, COM PARAFUSO DE 6,10 X 65 MM EM ACO ZINCADO COM ROSCA SOBERBA, CABECA CHATA E FENDA PHILLIPS	Material	UN	4,8166000	1,22	5,87		
Insumo	00039025	SINAPI	PORTA DE ABRIR EM ALUMINIO TIPO VENEZIANA, ACABAMENTO	Material	UN	0,5473000	490,41	268,40		
MO sem LS =>						9,99	LS =>	0,00	MO com LS =>	9,99
Valor do BDI =>						134,76			Valor com BDI =>	583,97
Quant. =>						39,6900000	Preço Total =>	23.177,76		

7.5	Código	Banco	FERRAGENS	Tipo	Und	Quant.	Valor Unit	Total
7.5.1	Código	Banco	Descrição	Tipo	Und	Quant.	Valor Unit	Total



ESTADO DO PARÁ
PODER EXECUTIVO
PREFEITURA MUNICIPAL DE VITÓRIA DO XINGU
CNPJ/MF: 34.887.935/0001-53
SECRETARIA DE OBRAS, VIAÇÃO E INFRAESTRUTURA



Planilha Orçamentária Analítica

Composição	Código	Banco	Descrição	Tipo	Und	Quant.	Valor Unit	Total	
Composição	91305	SINAPI	FECHADURA DE EMBUTIR PARA PORTA DE BANHEIRO, COMPLETA, ACABAMENTO PADRÃO POPULAR, INCLUSO EXECUÇÃO DE FURO -	ESQV - ESQUADRIAS/FERRAGENS/VIDR	UN	1,0000000	98,18	98,18	
Composição	88316	SINAPI	SERVENTE COM ENCARGOS COMPLEMENTARES	SEDI - SERVIÇOS DIVERSOS	H	0,3840000	21,15	8,12	
Insumo	00003097	SINAPI	FECHADURA ROSETA REDONDA PARA PORTA DE BANHEIRO, EM ACO INOX (MAQUINA, TESTA E CONTRA-TESTA) E EM ZAMAC (MACANETA)	Material	CJ	1,0000000	70,76	70,76	
				MO sem LS =>	19,08	LS =>	0,00	MO com LS =>	19,08
				Valor do BDI =>	29,45			Valor com BDI =>	127,63
				Quant. =>	30,0000000	Preço Total =>	3.828,90		

7.5.2	Código	Banco	Descrição	Tipo	Und	Quant.	Valor Unit	Total	
Composição	91307	SINAPI	FECHADURA DE EMBUTIR PARA PORTAS INTERNAS, COMPLETA, ACABAMENTO PADRÃO POPULAR, COM EXECUÇÃO DE FURO -	ESQV - ESQUADRIAS/FERRAGENS/VIDR	UN	1,0000000	83,83	83,83	
Composição Auxiliar	88316	SINAPI	SERVENTE COM ENCARGOS COMPLEMENTARES	SEDI - SERVIÇOS DIVERSOS	H	0,3840000	21,15	8,12	
Insumo	00003090	SINAPI	FECHADURA ESPELHO PARA PORTA INTERNA, EM ACO INOX (MAQUINA, TESTA E CONTRA-TESTA) E EM ZAMAC (MACANETA)	Material	CJ	1,0000000	56,41	56,41	
				MO sem LS =>	19,08	LS =>	0,00	MO com LS =>	19,08
				Valor do BDI =>	25,14			Valor com BDI =>	108,97
				Quant. =>	60,0000000	Preço Total =>	6.538,20		

7.5.3	Código	Banco	Descrição	Tipo	Und	Quant.	Valor Unit	Total	
Composição	74068/002	SINAPI	FECHADURA DE EMBUTIR COMPLETA, PARA PORTAS EXTERNAS, PADRAO DEACABAMENTO POPULAR	ESQV - ESQUADRIAS/FERRAGENS/VIDR	UN	1,0000000	123,90	123,90	
Composição Auxiliar	88261	SINAPI	CARPINTEIRO DE ESQUADRIA COM ENCARGOS COMPLEMENTARES	SEDI - SERVIÇOS DIVERSOS	H	1,3000000	25,17	32,72	
Insumo	00003080	SINAPI	FECHADURA ESPELHO PARA PORTA EXTERNA, EM ACO INOX (MAQUINA, TESTA E CONTRA-TESTA) E EM ZAMAC (MACANETA)	Material	CJ	1,0000000	63,20	63,20	
				MO sem LS =>	41,87	LS =>	0,00	MO com LS =>	41,87
				Valor do BDI =>	37,17			Valor com BDI =>	161,07
				Quant. =>	60,0000000	Preço Total =>	9.664,20		

8	Código	Banco	Descrição	Tipo	Und	Quant.	Valor Unit	Total	
8.1			REVESTIMENTO					548.921,87	
Composição	110143	SEDOP	Chapisco de cimento e areia no traço 1:3		m²	1,0000000	13,65	13,65	
Composição	280023	SEDOP	PEDREIRO COM ENCARGOS COMPLEMENTARES		H	0,2000000	23,05	4,61	
Composição Auxiliar	280026	SEDOP	SERVENTE COM ENCARGOS COMPLEMENTARES		H	0,2000000	18,56	3,71	
				MO sem LS =>	6,20	LS =>	0,00	MO com LS =>	6,20
				Valor do BDI =>	4,09			Valor com BDI =>	17,74
				Quant. =>	9.307,0000000	Preço Total =>	165.106,18		

8.2	Código	Banco	Descrição	Tipo	Und	Quant.	Valor Unit	Total	
Composição	110762	SEDOP	Emboço com argamassa 1:6:Adit. Plast.		m²	1,0000000	34,41	34,41	
Composição	280004	SEDOP	AJUDANTE DE PEDREIRO COM ENCARGOS COMPLEMENTARES		H	0,3400000	18,41	6,25	
Composição Auxiliar	280023	SEDOP	PEDREIRO COM ENCARGOS COMPLEMENTARES		H	0,5700000	23,05	13,13	
				MO sem LS =>	15,70	LS =>	0,00	MO com LS =>	15,70
				Valor do BDI =>	10,32			Valor com BDI =>	44,73
				Quant. =>	600,6000000	Preço Total =>	26.864,83		

8.3	Código	Banco	Descrição	Tipo	Und	Quant.	Valor Unit	Total	
Composição	110763	SEDOP	Reboco com argamassa 1:6:Adit. Plast.		m²	1,0000000	40,04	40,04	
Composição Auxiliar	110764	SEDOP	Argamassa de cimento, areia e adit. plast. 1:6		m³	0,0300000	501,14	15,03	
Composição Auxiliar	280004	SEDOP	AJUDANTE DE PEDREIRO COM ENCARGOS COMPLEMENTARES		H	0,5200000	18,41	9,57	
				MO sem LS =>	19,48	LS =>	0,00	MO com LS =>	19,48
				Valor do BDI =>	12,01			Valor com BDI =>	52,05
				Quant. =>	5.873,0000000	Preço Total =>	305.689,65		

8.4	Código	Banco	Descrição	Tipo	Und	Quant.	Valor Unit	Total	
Composição	93394	SINAPI	REVESTIMENTO CERÂMICO PARA PAREDES INTERNAS COM PLACAS TIPO ESMALTADA PADRÃO POPULAR DE DIMENSÕES 20X20 CM. ARGAMASSA	REVE - REVESTIMENTO E TRATAMENTO DE SUPERFÍCIES	m²	1,0000000	65,66	65,66	
Composição Auxiliar	88316	SINAPI	SERVENTE COM ENCARGOS COMPLEMENTARES	SEDI - SERVIÇOS DIVERSOS	H	0,4200000	21,15	8,88	
Composição Auxiliar	88256	SINAPI	AZULEJISTA OU LADRILHISTA COM ENCARGOS COMPLEMENTARES	SEDI - SERVIÇOS DIVERSOS	H	0,8000000	26,49	21,19	
Insumo	00001381	SINAPI	ARGAMASSA COLANTE AC I PARA CERAMICAS	Material	KG	4,8600000	0,82	3,98	
Insumo	00034357	SINAPI	REJUNTE CIMENTICIO, QUALQUER COR	Material	KG	0,4200000	4,81	2,02	
				MO sem LS =>	21,08	LS =>	0,00	MO com LS =>	21,08
				Valor do BDI =>	19,69			Valor com BDI =>	85,35



ESTADO DO PARÁ
PODER EXECUTIVO
PREFEITURA MUNICIPAL DE VITÓRIA DO XINGU
CNPJ/MF: 34.887.935/0001-53
SECRETARIA DE OBRAS, VIAÇÃO E INFRAESTRUTURA



Planilha Orçamentária Analítica

Quant. => 600,600000 Preço Total => 51.261,21

9									266.076,59
9.1	Código	Banco	Descrição	Tipo	Und	Quant.	Valor Unit	Total	
Composição	130110	SEDOP	Camada regularizadora no traço 1:4		m²	1,0000000	44,04	44,04	
Composição Auxiliar	280023	SEDOP	PEDREIRO COM ENCARGOS COMPLEMENTARES		H	0,2500000	23,05	5,76	
Composição Auxiliar	280026	SEDOP	SERVENTE COM ENCARGOS COMPLEMENTARES		H	0,6000000	18,56	11,13	
Insumo	J00005	SEDOP	Areia	Material	m³	0,0580000	94,73	5,49	
				MO sem LS =>	11,26	LS =>	0,00	MO com LS =>	11,26
				Valor do BDI =>	13,21			Valor com BDI =>	57,25

Quant. => 1.450,900000 Preço Total => 83.064,02

9.2									
9.2	Código	Banco	Descrição	Tipo	Und	Quant.	Valor Unit	Total	
Composição	87248	SINAPI	REVESTIMENTO CERÂMICO PARA PISO COM PLACAS TIPO ESMALTADA EXTRA DE DIMENSÕES 35X35 CM APLICADA EM AMBIENTES DE ÁREA AZULEJISTA OU LADRILHISTA COM ENCARGOS COMPLEMENTARES	PISO - PISOS	m²	1,0000000	58,32	58,32	
Composição Auxiliar	88256	SINAPI	SERVENTE COM ENCARGOS COMPLEMENTARES	SEDI - SERVIÇOS DIVERSOS	H	0,2411000	26,49	6,38	
Composição Auxiliar	88316	SINAPI	SERVENTE COM ENCARGOS COMPLEMENTARES	SEDI - SERVIÇOS DIVERSOS	H	0,1290000	21,15	2,72	
Insumo	00001287	SINAPI	PISO EM CERAMICA ESMALTADA EXTRA, PEI MAIOR OU IGUAL A 4, FORMATO MENOR OU IGUAL A 2025 CM2	Material	m²	1,0571000	38,40	40,59	
Insumo	00001381	SINAPI	ARGAMASSA COLANTE AC I PARA CERAMICAS	Material	KG	9,1325000	0,82	7,48	
Insumo	00034357	SINAPI	REJUNTE CIMENTICIO, QUALQUER COR	Material	KG	0,2410000	4,81	1,15	
				MO sem LS =>	6,38	LS =>	0,00	MO com LS =>	6,38

Quant. => 1.450,900000 Preço Total => 109.992,72

9.3									
9.3	Código	Banco	Descrição	Tipo	Und	Quant.	Valor Unit	Total	
Composição	85181	SINAPI	PASSEIO (CALÇADA) DE CONTORNO DE EDIFICAÇÃO EM CONCRETO DESFENADO, TRACO 1:2,5:3,5, ESPESURA 5 CM, COMPREENDENDO	URBA - URBANIZAÇÃO	m²	1,0000000	98,65	98,65	
Composição Auxiliar	88316	SINAPI	SERVENTE COM ENCARGOS COMPLEMENTARES	SEDI - SERVIÇOS DIVERSOS	H	1,5667000	21,15	33,13	
Composição Auxiliar	88309	SINAPI	PEDREIRO COM ENCARGOS COMPLEMENTARES	SEDI - SERVIÇOS DIVERSOS	H	0,8692000	26,61	23,12	
Insumo	00000370	SINAPI	AREIA MEDIA - POSTO JAZIDA/FORNECEDOR (RETIRADO NA JAZIDA, SEM TRANSPORTE)	Material	m³	0,0502000	90,00	4,51	
Insumo	00001379	SINAPI	CIMENTO PORTLAND COMPOSTO CP II-32	Material	KG	21,1533000	1,26	26,65	
Insumo	00004718	SINAPI	PEDRA BRITADA N. 2 (19 A 38 MM) POSTO PEDREIRA/FORNECEDOR, SEM FRETE	Material	m³	0,0241000	200,00	4,82	
Insumo	00004721	SINAPI	PEDRA BRITADA N. 1 (9,5 a 19 MM) POSTO PEDREIRA/FORNECEDOR, SEM FRETE	Material	m³	0,0241000	198,95	4,79	
Insumo	00006189	SINAPI	TABUA NAO APARELHADA *2.5 X 30* CM, EM MACARANDUBA, ANGELIM OU EQUIVALENTE DA REGIAO - BRUTA	Material	M	0,0660000	24,75	1,63	
				MO sem LS =>	38,44	LS =>	0,00	MO com LS =>	38,44
				Valor do BDI =>	29,59			Valor com BDI =>	128,24

Quant. => 1.378,900000 Preço Total => 155.208,98

10									155.208,98
10.1	Código	Banco	Descrição	Tipo	Und	Quant.	Valor Unit	Total	
Composição	96485	SINAPI	FORRO EM RÉGUAS DE PVC, LISO, PARA AMBIENTES RESIDENCIAIS, INCLUSIVE ESTRUTURA DE FIXAÇÃO. AF. 05/2017 P	REVE - REVESTIMENTO E TRATAMENTO DE SUPERFÍCIES	m²	1,0000000	86,59	86,59	
Composição Auxiliar	88278	SINAPI	MONTADOR DE ESTRUTURA METÁLICA COM ENCARGOS COMPLEMENTARES	SEDI - SERVIÇOS DIVERSOS	H	0,5672000	22,89	12,98	
Insumo	00036225	SINAPI	FORRO DE PVC LISO, BRANCO, REGUA DE 20 CM, ESPESURA DE 8 MM A 10 MM, COMPRIMENTO 6 M (SEM COLOCACAO)	Material	m²	1,0326000	40,70	42,02	
Insumo	00039427	SINAPI	PERFIL CANALETA, FORMATO C, EM AÇO ZINCADO, PARA ESTRUTURA	Material	M	2,4018000	8,40	20,17	
Insumo	00039430	SINAPI	FORRO DRYWALL, E = 0,5 MM, *46 X 18" (L X H), COMPRIMENTO 3 M	Equipamento	UN	2,2127000	3,16	6,99	
Insumo	00040547	SINAPI	PENDURAL OU PRESILHA REGULADORA, EM AÇO GALVANIZADO, COM CORPO, MOLA E REBITE, PARA PERFIL TIPO CANALETA DE ESTRUTURA EM FORROS DRYWALL	Material	CENTO	0,0221000	29,16	0,64	
Insumo	00043131	SINAPI	PARAFUSO ZINCADO, AUTOBROCANTE, FLANGEADO, 4,2 MM X 19 MM	Material	KG	0,0711000	29,97	2,13	
				MO sem LS =>	9,44	LS =>	0,00	MO com LS =>	9,44
				Valor do BDI =>	25,97			Valor com BDI =>	112,56

Quant. => 1.378,900000 Preço Total => 155.208,98

11									169.712,27
11.1	Código	Banco	Descrição	Tipo	Und	Quant.	Valor Unit	Total	
Composição	88310	SINAPI	PINTOR COM ENCARGOS COMPLEMENTARES	SEDI - SERVIÇOS DIVERSOS	H	0,0470000	27,84	1,30	
Composição Auxiliar	88316	SINAPI	SERVENTE COM ENCARGOS COMPLEMENTARES	SEDI - SERVIÇOS DIVERSOS	H	0,0120000	21,15	0,25	
Insumo	00006085	SINAPI	SELADOR ACRILICO OPACO PREMIUM INTERIOR/EXTERIOR	Material	L	0,1600000	6,87	1,09	
				MO sem LS =>	1,05	LS =>	0,00	MO com LS =>	1,05
				Valor do BDI =>	0,79			Valor com BDI =>	3,43

Quant. => 6.873,000000 Preço Total => 23.574,39



ESTADO DO PARÁ
PODER EXECUTIVO
PREFEITURA MUNICIPAL DE VITÓRIA DO XINGU
CNPJ/MF: 34.887.935/0001-53
SECRETARIA DE OBRAS, VIAÇÃO E INFRAESTRUTURA



Planilha Orçamentária Analítica

11.2	Código	Banco	Descrição	Tipo	Und	Quant.	Valor Unit	Total	
Composição	88310	SINAPI	PINTOR COM ENCARGOS COMPLEMENTARES	SEDI - SERVIÇOS DIVERSOS	H	0,1990000	27,84	5,54	
Insumo	018097	SBC	TINTA LATEX PVA PREMIUN BRANCO NEVE SUVINIL (18 L)	Material	L	0,2000000	29,07	5,81	
				MO sem LS =>	3,79	LS =>	0,00	MO com LS =>	3,79
				Valor do BDI =>	3,40			Valor com BDI =>	14,75
				Quant. =>	3.383,4000000	Preço Total =>		49.905,15	

11.3	Código	Banco	Descrição	Tipo	Und	Quant.	Valor Unit	Total	
Composição	180080	SBC	PINTURA PVA 2 DEMAOS EM PAREDES INTERNAS SEM MASSA	PINTURAS	m²	1,0000000	16,46	16,46	
Composição	88316	SINAPI	SERVENTE COM ENCARGOS COMPLEMENTARES	SEDI - SERVIÇOS DIVERSOS	H	0,0680000	21,15	1,43	
Insumo	002960	SBC	TINTA PVA BRANCO SUVINIL (18 L)	Material	L	0,3400000	29,07	9,88	
				MO sem LS =>	4,46	LS =>	0,00	MO com LS =>	4,46
				Valor do BDI =>	4,93			Valor com BDI =>	21,39
				Quant. =>	3.673,0000000	Preço Total =>		78.565,47	

11.4	Código	Banco	Descrição	Tipo	Und	Quant.	Valor Unit	Total	
Composição	102219	SINAPI	PINTURA TINTA DE ACABAMENTO (PIGMENTADA) ESMALTE SINTÉTICO ACETINADO EM MADEIRA. 2 DEMAOS. AF 01/2021	PINT - PINTURAS	m²	1,0000000	16,62	16,62	
Composição Auxiliar	88310	SINAPI	PINTOR COM ENCARGOS COMPLEMENTARES	SEDI - SERVIÇOS DIVERSOS	H	0,3805000	27,84	10,59	
Insumo	00005318	SINAPI	DILUENTE AGUARRAS	Material	L	0,0140000	22,87	0,32	
Insumo	00007311	SINAPI	TINTA ESMALTE SINTETICO PREMIUM ACETINADO	Material	L	0,1403000	40,72	5,71	
				Valor do BDI =>	4,98			Valor com BDI =>	21,60
				Quant. =>	587,4000000	Preço Total =>		12.687,84	

11.5	Código	Banco	Descrição	Tipo	Und	Quant.	Valor Unit	Total	
Composição	2328	ORSE	Pintura de acabamento com aplicação de 02 demãos de verniz poliuretano sobre superfícies de madeira	Outras Pinturas	m²	1,0000000	14,36	14,36	
Composição Auxiliar	10549	ORSE	Encargos Complementares - Servente	Provisórios	h	0,1500000	2,48	0,37	
Composição Auxiliar	10553	ORSE	Encargos Complementares - Pintor	Provisórios	h	0,3000000	2,70	0,81	
Insumo	2424	ORSE	Verniz poliuretano Verniz poliuretano - galão de 3,6 l	Material	l	0,1800000	28,14	5,06	
Insumo	00004783	SINAPI	PINTOR	Mão de Obra	H	0,3000000	18,78	5,63	
Insumo	00005318	SINAPI	DILUENTE AGUARRAS	Material	L	0,0200000	22,87	0,45	
Insumo	00006111	SINAPI	SERVENTE DE OBRAS	Mão de Obra	H	0,1500000	13,60	2,04	
				MO sem LS =>	7,67	LS =>	0,00	MO com LS =>	7,67
				Valor do BDI =>	4,30			Valor com BDI =>	18,66
				Quant. =>	266,8500000	Preço Total =>		4.979,42	

12.1	Código	Banco	Descrição	Tipo	Und	Quant.	Valor Unit	Total	
12.1.1			ÁGUA FRIA: TUBOS, VÁLVULAS E REGISTROS					126.307,20	
Composição	180299	SEDOP	Ponto de agua (incl. tubos e conexoes)		PT	1,0000000	377,71	377,71	
Composição Auxiliar	280008	SEDOP	AUXILIAR DE ENCANADOR OU BOMBEIRO HIDRÁULICO COM ENCARGOS COMPLEMENTARES		H	6,0000000	18,07	108,42	
Composição Auxiliar	280016	SEDOP	ENCANADOR OU BOMBEIRO HIDRÁULICO COM ENCARGOS COMPLEMENTARES		H	4,0000000	22,54	90,16	
Insumo	H00116	SEDOP	Te em PVC - JS - 25mm (LH)	Material	UN	0,7500000	2,00	1,50	
Insumo	H00157	SEDOP	Tubo em PVC - JS - 50mm (LH)	Material	M	3,0000000	28,48	85,44	
Insumo	H00400	SEDOP	Joelho/Cotovelo 90° PVC SRM - 25mm X 3/4" (LH)	Material	UN	1,0000000	10,93	10,93	
Insumo	H00075	SEDOP	Adaptador curto em PVC 1 1/2" (LH)	Material	UN	0,7500000	6,33	4,74	
Insumo	H00082	SEDOP	Adaptador curto em PVC 3/4" (LH)	Material	UN	1,0000000	2,67	2,67	
Insumo	H00006	SEDOP	Tubo em PVC - JS - 25mm (LH)	Material	M	9,0000000	7,85	70,65	
Insumo	H00093	SEDOP	Joelho/Cotovelo 90° em PVC - JS - 25mm-LH	Material	UN	2,0000000	1,60	3,20	
				MO sem LS =>	134,48	LS =>	0,00	MO com LS =>	134,48
				Quant. =>	210,0000000	Preço Total =>		103.114,20	

12.1.2	Código	Banco	Descrição	Tipo	Und	Quant.	Valor Unit	Total
Composição	052026	SBC	CAIXA D	INSTALACOES HIDRAULICAS - AGUA	UN	1,0000000	344,58	344,58
Composição Auxiliar	88248	SINAPI	AUXILIAR DE ENCANADOR OU BOMBEIRO HIDRÁULICO COM ENCARGOS COMPLEMENTARES	SEDI - SERVIÇOS DIVERSOS	H	1,6840000	21,08	35,49
Composição Auxiliar	88267	SINAPI	ENCANADOR OU BOMBEIRO HIDRÁULICO COM ENCARGOS COMPLEMENTARES	SEDI - SERVIÇOS DIVERSOS	H	0,8420000	25,87	21,78
Insumo	00003143	SINAPI	FITA VEDA ROSCA EM ROLOS DE 18 MM X 25 M (L X C)	Material	UN	5,4000000	7,73	41,74
Insumo	005181	SBC	JOELHO 90 PVC ROSCAVEL 3/4"	Material	UN	1,0000000	3,33	3,33
Insumo	005682	SBC	TE 90 PVC ROSCAVEL 3/4"	Material	UN	1,0000000	6,22	6,22
Insumo	006030	SBC	CAIXA D'AGUA EM POLIETILENO 310 LITROS COM TAMPA FORTLEV	Material	UN	1,0000000	209,00	209,00
Insumo	006738	SBC	FLANGE ROSCAVEL PVC SEXTAVADO SEM FUROS 3/4"	Material	UN	2,0000000	11,29	22,58



ESTADO DO PARÁ
PODER EXECUTIVO
PREFEITURA MUNICIPAL DE VITÓRIA DO XINGU
CNPJ/MF: 34.887.935/0001-53
SECRETARIA DE OBRAS, VIAÇÃO E INFRAESTRUTURA



Planilha Orçamentária Analítica

MO sem LS =>	40,24	LS =>	0,00	MO com LS =>	40,24
Valor do BDI =>	103,37			Valor com BDI =>	447,95
		Quant. =>	30,0000000	Preço Total =>	13.438,50

12.1.3	Código	Banco	Descrição	Tipo	Und	Quant.	Valor Unit	Total		
Composição	94795	SINAPI	TORNEIRA DE BOIA PARA CAIXA D	INHI - INSTALAÇÕES HIDROS	UN	1,0000000	35,31	35,31		
Composição	88248	SINAPI	AUXILIAR DE ENCANADOR OU BOMBEIRO HIDRÁULICO COM ENCARGOS COMPLEMENTARES	SEDI - SERVIÇOS DIVERSOS	H	0,1242000	21,08	2,61		
Auxiliar										
Insumo	00003148	SINAPI	FITA VEDA ROSCA EM ROLOS DE 18 MM X 50 M (L X C)	Material	UN	0,0042000	12,54	0,05		
Insumo	00011829	SINAPI	TORNEIRA DE BOIA CONVENCIONAL PARA CAIXA D'AGUA, AGUA FRIA, 1/2", COM HASTE E TORNEIRA METALICOS E BALAO PLASTICO	Material	UN	1,0000000	29,44	29,44		
				MO sem LS =>		4,15	LS =>	0,00	MO com LS =>	4,15
				Valor do BDI =>		10,59			Valor com BDI =>	45,90
					Quant. =>	30,0000000	Preço Total =>	1.377,00		

12.1.4	Código	Banco	Descrição	Tipo	Und	Quant.	Valor Unit	Total		
Composição	180441	SEDOP	Registro de gaveta c/ canopla - 3/4"		UN	1,0000000	127,33	127,33		
Composição	280008	SEDOP	AUXILIAR DE ENCANADOR OU BOMBEIRO HIDRÁULICO COM ENCARGOS COMPLEMENTARES		H	0,6100000	18,07	11,02		
Auxiliar										
Insumo	H00238	SEDOP	Registro de gaveta c/ canopla 3/4"	Material	UN	1,0000000	102,32	102,32		
Insumo	H00055	SEDOP	Fita de vedacao	Material	M	0,7000000	0,37	0,25		
				MO sem LS =>		16,94	LS =>	0,00	MO com LS =>	16,94
				Valor do BDI =>		38,19			Valor com BDI =>	165,52
					Quant. =>	30,0000000	Preço Total =>	4.965,60		

12.1.5	Código	Banco	Descrição	Tipo	Und	Quant.	Valor Unit	Total		
Composição	180494	SEDOP	Registro de pressao s/ canopla - 3/4"		UN	1,0000000	87,49	87,49		
Composição	280008	SEDOP	AUXILIAR DE ENCANADOR OU BOMBEIRO HIDRÁULICO COM ENCARGOS COMPLEMENTARES		H	0,5400000	18,07	9,75		
Auxiliar										
Composição	280016	SEDOP	ENCANADOR OU BOMBEIRO HIDRÁULICO COM ENCARGOS COMPLEMENTARES		H	0,5400000	22,54	12,17		
Auxiliar										
Insumo	H00243	SEDOP	Registro de pressao s/ canopla 3/4"	Material	UN	1,0000000	65,32	65,32		
Insumo	H00055	SEDOP	Fita de vedacao	Material	M	0,7000000	0,37	0,25		
				MO sem LS =>		15,00	LS =>	0,00	MO com LS =>	15,00
				Valor do BDI =>		26,24			Valor com BDI =>	113,73
					Quant. =>	30,0000000	Preço Total =>	3.411,90		

12.2.1	Código	Banco	Descrição	Tipo	Und	Quant.	Valor Unit	Total		
Composição	180214	SEDOP	Ponto de esgoto (incl. tubos, conexoes, cx. e ralos)		PT	1,0000000	425,52	425,52		
Composição	280008	SEDOP	AUXILIAR DE ENCANADOR OU BOMBEIRO HIDRÁULICO COM ENCARGOS COMPLEMENTARES		H	8,0000000	18,07	144,56		
Auxiliar										
Composição	280016	SEDOP	ENCANADOR OU BOMBEIRO HIDRÁULICO COM ENCARGOS COMPLEMENTARES		H	8,0000000	22,54	180,32		
Auxiliar										
Insumo	H00088	SEDOP	Joelho/Cotovelo 90° em PVC - JS - 40mm-LH	Material	UN	0,5000000	7,87	3,93		
Insumo	H00089	SEDOP	Te longo em PVC - JS - 100x75mm (LS)	Material	UN	0,2500000	11,72	2,93		
Insumo	H00003	SEDOP	Tubo em PVC - 50mm (LS)	Material	M	1,5000000	13,39	20,08		
Insumo	H00085	SEDOP	Curva 45 em PVC - JS - 75mm (LH)	Material	UN	0,5000000	46,93	23,46		
Insumo	H00004	SEDOP	Tubo em PVC - 40mm (LS)	Material	M	4,0000000	8,83	35,32		
Insumo	H00084	SEDOP	Junção simples inv.45 em PVC - JS - 75x75mm (LS)	Material	UN	0,2500000	22,64	5,66		
Insumo	H00086	SEDOP	Ralo PVC c/ saída 100x53x40mm	Material	UN	0,2500000	11,07	2,76		
Insumo	H00008	SEDOP	Caixa sifonada de PVC c/ grelha - 100x100x50mm	Material	UN	0,2500000	26,00	6,50		
				MO sem LS =>		222,32	LS =>	0,00	MO com LS =>	222,32
				Valor do BDI =>		127,65			Valor com BDI =>	553,17

12.2.2	Código	Banco	Descrição	Tipo	Und	Quant.	Valor Unit	Total
Composição	1683	ORSE	Ponto de esgoto com tubo de pvc rígido soldável de Ø 100 mm (vaso sanitário)	Tubos e Conexões de PVC Rígido Soldável para Esgoto	pt	1,0000000	123,39	123,39
Composição	10549	ORSE	Encargos Complementares - Servente	Provisórios	h	0,4000000	2,48	0,99
Auxiliar								
Composição	10554	ORSE	Encargos Complementares - Encanador	Provisórios	h	0,4000000	2,46	0,98
Auxiliar								
Insumo	00000122	SINAPI	ADESIVO PLASTICO PARA PVC, FRASCO COM *850* GR	Material	UN	0,0150000	58,47	0,87
Insumo	00000013	SINAPI	ESTOPA	Material	KG	0,0500000	20,01	1,00
Insumo	00002696	SINAPI	ENCANADOR OU BOMBEIRO HIDRAULICO	Mão de Obra	H	0,4000000	18,78	7,51
Insumo	00006111	SINAPI	SERVENTE DE OBRAS	Mão de Obra	H	0,4000000	13,60	5,44
Insumo	00009836	SINAPI	TUBO PVC SERIE NORMAL, DN 100 MM, PARA ESGOTO PREDIAL (NBR 5688)	Material	M	4,0000000	16,67	66,68
Insumo	00010908	SINAPI	JUNCAO DE REDUCAO INVERTIDA, PVC SOLDAVEL, 100 X 50 MM, SERIE NORMAL PARA ESGOTO PREDIAL	Material	UN	1,0000000	21,34	21,34



ESTADO DO PARÁ
PODER EXECUTIVO
PREFEITURA MUNICIPAL DE VITÓRIA DO XINGU
CNPJ/MF: 34.887.935/0001-53
SECRETARIA DE OBRAS, VIAÇÃO E INFRAESTRUTURA



Planilha Orçamentária Analítica

MO sem LS =>	12,95	LS =>	0,00	MO com LS =>	12,95
Valor do BDI =>	37,01			Valor com BDI =>	160,40
Quant. =>	30,0000000	Preço Total =>			4.812,00

12.2.3	Código	Banco	Descrição	Tipo	Und	Quant.	Valor Unit	Total		
Composição	1708	ORSE	Fossa séptica pré-moldada, tipo oms, capacidade 10 pessoas (v=600 litros)	Fossas Sépticas	un	1,0000000	779,21	779,21		
Composição Auxiliar	68	ORSE	Reatero manual de valas com espalhamento e compactação utilizando compactador placa vibratória sem controle do grau de compactação	Aterros / Reateros / Compactações	m³	0,9930000	15,52	15,41		
Composição Auxiliar	2497	ORSE	Escavação manual de vala ou cava em material de 1ª categoria, profundidade até 1,50m	Escavação Manual em Área Urbana	m³	1,5930000	48,24	76,84		
Insumo	H00061	SEDOP	Fossa septica cap= 10 pessoas	Material	UN	1,0000000	686,96	686,96		
MO sem LS =>						75,11	LS =>	0,00	MO com LS =>	75,11
Valor do BDI =>						233,76			Valor com BDI =>	1.012,97
Quant. =>						30,0000000	Preço Total =>			30.389,10

Composição	98058	SINAPI	FILTRO ANAERÓBIO CIRCULAR, EM CONCRETO PRÉ-MOLDADO, DIÂMETRO INTERNO = 1,88 M, ALTURA INTERNA = 2,00 M, ÁREA DE INFILTRAÇÃO: 13,1 M² (PARA 5 CONTRIBUINTES). AF_12/2020	INHI - INSTALAÇÕES HIDROS SANITÁRIAS	UN	1,0000000	1.845,91	1.845,91		
Composição Auxiliar	101623	SINAPI	PREPARO DE FUNDO DE VALA COM LARGURA MENOR QUE 1,5 M, COM CAMADA DE BRITA, LANÇAMENTO MECANIZADO. AF_08/2020	MOVVT - MOVIMENTO DE TERRA	m³	0,1539000	370,28	56,98		
Composição Auxiliar	5678	SINAPI	RETROESCAVADEIRA SOBRE RODAS COM CARREGADEIRA, TRAÇÃO 4X4, POTÊNCIA LÍQ. 88 HP, CAÇAMBA CARREG. CAP. MÍN. 1 M3, CAÇAMBA RETRO CAP. 0,26 M3, PESO OPERACIONAL MÍN. 6.674 KG, PROFUNDIDADE ESCAVAÇÃO MÁX. 4,37 M - CHP DIURNO. AF_06/2014	CHOR - CUSTOS HORÁRIOS DE MÁQUINAS E EQUIPAMENTOS	CHP	0,4017000	152,03	61,07		
Composição Auxiliar	5679	SINAPI	RETROESCAVADEIRA SOBRE RODAS COM CARREGADEIRA, TRAÇÃO 4X4, POTÊNCIA LÍQ. 88 HP, CAÇAMBA CARREG. CAP. MÍN. 1 M3, CAÇAMBA RETRO CAP. 0,26 M3, PESO OPERACIONAL MÍN. 6.674 KG, PROFUNDIDADE ESCAVAÇÃO MÁX. 4,37 M - CHI DIURNO. AF_06/2014	CHOR - CUSTOS HORÁRIOS DE MÁQUINAS E EQUIPAMENTOS	CHI	0,8186000	62,74	51,35		
Composição Auxiliar	88309	SINAPI	PEDREIRO COM ENCARGOS COMPLEMENTARES	SEDI - SERVIÇOS DIVERSOS	H	1,2258000	26,61	32,61		
Composição Auxiliar	88316	SINAPI	SERVENTE COM ENCARGOS COMPLEMENTARES	SEDI - SERVIÇOS DIVERSOS	H	0,9632000	21,15	20,37		
Composição Auxiliar	88628	SINAPI	ARGAMASSA TRAÇO 1:3 (EM VOLUME DE CIMENTO E AREIA MÉDIA ÚMIDA), PREPARO MECÂNICO COM BETONEIRA 400 L. AF_08/2019	SEDI - SERVIÇOS DIVERSOS	m³	0,0366000	783,67	28,68		
Composição Auxiliar	97738	SINAPI	PEÇA CIRCULAR PRÉ-MOLDADA, VOLUME DE CONCRETO DE 10 A 30 LITROS, TAXA DE FIBRA DE POLIPROPILENO APROXIMADA DE 6 KG/M³. AF_01/2018_P	FUES - FUNDAÇÕES E ESTRUTURAS	m³	0,0154000	5.383,47	82,90		
Composição Auxiliar	97739	SINAPI	PEÇA CIRCULAR PRÉ-MOLDADA, VOLUME DE CONCRETO DE 30 A 100 LITROS, TAXA DE AÇO APROXIMADA DE 30KG/M³, AF_01/2018	FUES - FUNDAÇÕES E ESTRUTURAS	m³	0,1164000	3.170,91	369,09		
Insumo	00004720	SINAPI	PEDRA BRITADA N. 0, OU PEDRISCO (4,8 A 9,5 MM) POSTO	Material	m³	0,7318000	229,69	168,08		
Insumo	00012532	SINAPI	PEDREIRA/FORNECEDOR, SEM FRETE	Material	UN	1,0000000	119,06	119,06		
Insumo	00012531	SINAPI	ANEL EM CONCRETO ARMADO, LISO, PARA POCOS DE INSPECAO, SEM FUNDO, DIAMETRO INTERNO DE 0,60 M E ALTURA DE 0,50 M	Material	UN	3,0000000	285,24	855,72		
MO sem LS =>						226,16	LS =>	0,00	MO com LS =>	226,16
Valor do BDI =>						553,77			Valor com BDI =>	2.399,68

12.2.5	Código	Banco	Descrição	Tipo	Und	Quant.	Valor Unit	Total		
Composição	98062	SINAPI	SUMIDOURO CIRCULAR, EM CONCRETO PRÉ-MOLDADO, DIÂMETRO INTERNO = 1,88 M, ALTURA INTERNA = 2,00 M, ÁREA DE INFILTRAÇÃO: 13,1 M² (PARA 5 CONTRIBUINTES). AF_12/2020	INHI - INSTALAÇÕES HIDROS SANITÁRIAS	UN	1,0000000	3.036,65	3.036,65		
Composição Auxiliar	100475	SINAPI	ARGAMASSA TRAÇO 1:3 (EM VOLUME DE CIMENTO E AREIA MÉDIA ÚMIDA) COM ADIÇÃO DE IMPERMEABILIZANTE, PREPARO MECÂNICO COM BETONEIRA 400 L. AF_08/2019	SEDI - SERVIÇOS DIVERSOS	m³	0,0146000	956,11	13,95		
Composição Auxiliar	101624	SINAPI	PREPARO DE FUNDO DE VALA COM LARGURA MAIOR OU IGUAL A 1,5 M E MENOR QUE 2,5 M, COM CAMADA DE BRITA, LANÇAMENTO MECANIZADO. AF_08/2020	MOVVT - MOVIMENTO DE TERRA	m³	0,3733000	324,95	121,30		
Composição Auxiliar	5678	SINAPI	RETROESCAVADEIRA SOBRE RODAS COM CARREGADEIRA, TRAÇÃO 4X4, POTÊNCIA LÍQ. 88 HP, CAÇAMBA CARREG. CAP. MÍN. 1 M3, CAÇAMBA RETROESCAVADEIRA SOBRE RODAS COM CARREGADEIRA, TRAÇÃO 4X4, POTÊNCIA LÍQ. 88 HP, CAÇAMBA CARREG. CAP. MÍN. 1 M3, CAÇAMBA	CHOR - CUSTOS HORÁRIOS DE MÁQUINAS E EQUIPAMENTOS	CHP	0,4019000	152,03	61,10		
Composição Auxiliar	5679	SINAPI	RETROESCAVADEIRA SOBRE RODAS COM CARREGADEIRA, TRAÇÃO 4X4, POTÊNCIA LÍQ. 88 HP, CAÇAMBA CARREG. CAP. MÍN. 1 M3, CAÇAMBA	CHOR - CUSTOS HORÁRIOS DE MÁQUINAS E EQUIPAMENTOS	CHI	0,8190000	62,74	51,38		
Composição Auxiliar	88309	SINAPI	PEDREIRO COM ENCARGOS COMPLEMENTARES	SEDI - SERVIÇOS DIVERSOS	H	1,0449000	26,61	27,80		
Composição Auxiliar	88316	SINAPI	SERVENTE COM ENCARGOS COMPLEMENTARES	SEDI - SERVIÇOS DIVERSOS	H	0,8210000	21,15	17,36		
Composição Auxiliar	97738	SINAPI	PEÇA CIRCULAR PRÉ-MOLDADA, VOLUME DE CONCRETO DE 10 A 30 LITROS, TAXA DE FIBRA DE POLIPROPILENO APROXIMADA DE 6 KG/M³. AF_01/2018_P	FUES - FUNDAÇÕES E ESTRUTURAS	m³	0,0154000	5.383,47	82,90		
Composição Auxiliar	97740	SINAPI	PEÇA CIRCULAR PRÉ-MOLDADA, VOLUME DE CONCRETO ACIMA DE 100 LITROS, TAXA DE AÇO APROXIMADA DE 30KG/M³. AF_01/2018	FUES - FUNDAÇÕES E ESTRUTURAS	m³	0,2373000	2.382,58	565,38		
MO sem LS =>						219,79	LS =>	0,00	MO com LS =>	219,79
Valor do BDI =>						910,99			Valor com BDI =>	3.947,64
Quant. =>						30,0000000	Preço Total =>			118.429,20



Planilha Orçamentária Analítica

12.2.6	Código	Banco	Descrição	Tipo	Und	Quant.	Valor Unit	Total		
Composição	98102	SINAPI	CAIXA DE GORDURA SIMPLES, CIRCULAR, EM CONCRETO PRÉ-MOLDADO, DIÂMETRO INTERNO = 0,4 M. ALTURA INTERNA = 0,4 M. AF 12/2020	INHI - INSTALAÇÕES HIDROS SANITÁRIAS	UN	1,0000000	166,58	166,58		
Composição Auxiliar	101618	SINAPI	PREPARO DE FUNDO DE VALA COM LARGURA MENOR QUE 1,5 M, COM CAMADA DE AREIA. LANÇAMENTO MANUAL. AF 08/2020	MOV - MOVIMENTO DE TERRA	m³	0,0192000	221,25	4,24		
Composição Auxiliar	5678	SINAPI	RETROESCAVADEIRA SOBRE RODAS COM CARREGADEIRA, TRAÇÃO 4X4, POTÊNCIA LÍQ. 88 HP, CAÇAMBA CARREG. CAP. MÍN. 1 M3, CAÇAMBA RETRO CAP. 0,26 M3, PESO OPERACIONAL MÍN. 6.674 KG, PROFUNDIDADE ESCAVAÇÃO MÁX. 4,37 M - CHP DIURNO. AF 06/2014	CHOR - CUSTOS HORÁRIOS DE MÁQUINAS E EQUIPAMENTOS	CHP	0,0155000	152,03	2,35		
Composição Auxiliar	5679	SINAPI	RETROESCAVADEIRA SOBRE RODAS COM CARREGADEIRA, TRAÇÃO 4X4, POTÊNCIA LÍQ. 88 HP, CAÇAMBA CARREG. CAP. MÍN. 1 M3, CAÇAMBA RETRO CAP. 0,26 M3, PESO OPERACIONAL MÍN. 6.674 KG, PROFUNDIDADE ESCAVAÇÃO MÁX. 4,37 M - CHI DIURNO. AF 06/2014	CHOR - CUSTOS HORÁRIOS DE MÁQUINAS E EQUIPAMENTOS	CHI	0,0315000	62,74	1,97		
Composição Auxiliar	88309	SINAPI	PEDREIRO COM ENCARGOS COMPLEMENTARES	SEDI - SERVIÇOS DIVERSOS	H	0,0415000	26,61	1,10		
Insumo	00011881	SINAPI	CAIXA DE GORDURA CILINDRICA EM CONCRETO SIMPLES, PRE-MOLDADA, COM DIÂMETRO INTERNO DE 0,4 M E ALTURA INTERNA DE 0,4 M.	Material	UN	1,0000000	156,24	156,24		
					MO sem LS =>	3,87	LS =>	0,00	MO com LS =>	3,87
					Valor do BDI =>	49,97		Valor com BDI =>	216,55	
						Quant. =>	30,0000000	Preço Total =>	6.496,50	

13	APARELHOS, LOUÇAS, METAIS E ACESSÓRIOS SANITÁRIOS								69.826,59	
13.1	Código	Banco	Descrição	Tipo	Und	Quant.	Valor Unit	Total		
Composição	190218	SEDOP	Chuveiro em PVC		UN	1,0000000	80,30	80,30		
Composição Auxiliar	280008	SEDOP	AUXILIAR DE ENCANADOR OU BOMBEIRO HIDRÁULICO COM ENCARGOS COMPLEMENTARES		H	0,5000000	18,07	9,03		
Composição Auxiliar	280016	SEDOP	ENCANADOR OU BOMBEIRO HIDRÁULICO COM ENCARGOS COMPLEMENTARES		H	0,5000000	22,54	11,27		
Insumo	H00055	SEDOP	Fita de vedacao	Material	M	0,2800000	0,37	0,10		
					MO sem LS =>	13,89	LS =>	0,00	MO com LS =>	13,89
					Valor do BDI =>	24,09		Valor com BDI =>	104,39	
						Quant. =>	30,0000000	Preço Total =>	3.131,70	

13.2	Código	Banco	Descrição	Tipo	Und	Quant.	Valor Unit	Total		
Composição	86888	SINAPI	VASO SANITÁRIO SIFONADO COM CAIXA ACOPLADA LOUÇA BRANCA - FORNECIMENTO E INSTALAÇÃO. AF 01/2020	INHI - INSTALAÇÕES HIDROS SANITÁRIAS	UN	1,0000000	484,85	484,85		
Composição Auxiliar	88267	SINAPI	ENCANADOR OU BOMBEIRO HIDRÁULICO COM ENCARGOS COMPLEMENTARES	SEDI - SERVIÇOS DIVERSOS	H	0,7791000	25,87	20,15		
Composição Auxiliar	88316	SINAPI	SERVENTE COM ENCARGOS COMPLEMENTARES	SEDI - SERVIÇOS DIVERSOS	H	0,4384000	21,15	9,27		
Insumo	00006138	SINAPI	ANEL DE VEDACAO, PVC FLEXIVEL, 100 MM, PARA SAIDA DE BACIA / VASO	Material	UN	1,0000000	12,98	12,98		
Insumo	00010422	SINAPI	BACIA SANITARIA (VASO) COM CAIXA ACOPLADA, SIFAO APARENTE, DE LOUCA BRANCA (SEM ASSENTO)	Material	UN	1,0000000	385,52	385,52		
Insumo	00037329	SINAPI	REJUNTE EPOXI, QUALQUER COR	Material	KG	0,0881000	101,41	8,93		
					MO sem LS =>	20,99	LS =>	0,00	MO com LS =>	20,99
					Valor do BDI =>	145,45		Valor com BDI =>	630,30	
						Quant. =>	27,0000000	Preço Total =>	17.018,10	

13.3	Código	Banco	Descrição	Tipo	Und	Quant.	Valor Unit	Total		
Composição	100849	SINAPI	ASSENTO SANITÁRIO CONVENCIONAL - FORNECIMENTO E INSTALACAO. AF 01/2020	INHI - INSTALAÇÕES HIDROS SANITÁRIAS	UN	1,0000000	39,99	39,99		
Composição	88316	SINAPI	SERVENTE COM ENCARGOS COMPLEMENTARES	SEDI - SERVIÇOS DIVERSOS	H	0,0484000	21,15	1,02		
Insumo	00000377	SINAPI	ASSENTO SANITARIO DE PLASTICO, TIPO CONVENCIONAL	Material	UN	1,0000000	35,00	35,00		
					MO sem LS =>	3,60	LS =>	0,00	MO com LS =>	3,60
					Valor do BDI =>	11,99		Valor com BDI =>	51,98	
						Quant. =>	30,0000000	Preço Total =>	1.559,40	

13.4	Código	Banco	Descrição	Tipo	Und	Quant.	Valor Unit	Total		
Composição	86929	SINAPI	TANQUE DE MÁRMORE SINTÉTICO SUSPENSO, 22L OU EQUIVALENTE, INCLUSO SIFÃO FLEXÍVEL EM PVC. VÁLVULA PLÁSTICA E TORNEIRA DE	INHI - INSTALAÇÕES HIDROS SANITÁRIAS	UN	1,0000000	349,69	349,69		
Composição Auxiliar	86876	SINAPI	TANQUE DE MÁRMORE SINTÉTICO SUSPENSO, 22L OU EQUIVALENTE - FORNECIMENTO E INSTALAÇÃO. AF 01/2020	INHI - INSTALAÇÕES HIDROS SANITÁRIAS	UN	1,0000000	287,13	287,13		
Composição Auxiliar	86879	SINAPI	VÁLVULA EM PLÁSTICO 1" PARA PIA, TANQUE OU LAVATÓRIO, COM OU SEM LADRÃO - FORNECIMENTO E INSTALAÇÃO. AF 01/2020	INHI - INSTALAÇÕES HIDROS SANITÁRIAS	UN	1,0000000	9,99	9,99		
Composição Auxiliar	86883	SINAPI	SIFÃO DO TIPO FLEXÍVEL EM PVC 1 X 1/2 - FORNECIMENTO E INSTALAÇÃO. AF 01/2020	INHI - INSTALAÇÕES HIDROS SANITÁRIAS	UN	1,0000000	12,85	12,85		
Composição Auxiliar	86913	SINAPI	TORNEIRA CROMADA 1/2" OU 3/4" PARA TANQUE, PADRÃO POPULAR - FORNECIMENTO E INSTALAÇÃO. AF 01/2020	INHI - INSTALAÇÕES HIDROS SANITÁRIAS	UN	1,0000000	39,72	39,72		
					MO sem LS =>	26,40	LS =>	0,00	MO com LS =>	26,40
					Valor do BDI =>	104,90		Valor com BDI =>	454,59	
						Quant. =>	30,0000000	Preço Total =>	13.637,70	

Composição	4890	ORSE	Pia de cozinha com bancada em mármore sintético, dim 1.20x0.50, com 01 cuba,	Louças e Metais Sanitários	un	1,0000000	295,75	295,75
------------	------	------	--	----------------------------	----	-----------	--------	--------



ESTADO DO PARÁ
PODER EXECUTIVO
PREFEITURA MUNICIPAL DE VITÓRIA DO XINGU
CNPJ/MF: 34.887.935/0001-53
SECRETARIA DE OBRAS, VIAÇÃO E INFRAESTRUTURA



Planilha Orçamentária Analítica									
Composição Auxiliar	10549	ORSE	Encargos Complementares - Servente	Provisórios	h	2,0000000	2,48	4,96	
Composição Auxiliar	10550	ORSE	Encargos Complementares - Pedreiro	Provisórios	h	2,0000000	2,46	4,92	
Composição Auxiliar	10554	ORSE	Encargos Complementares - Encanador	Provisórios	h	2,0000000	2,46	4,92	
Insumo	1745	ORSE	Pia de mármore sintético com frontal, dimensões 1,20x0,50 m	Material	un	1,0000000	98,45	98,45	
Insumo	9964	ORSE	Perfil Alumínio, Tubo Retangular 50,80mm x 25,40mm x 1,20mm (0,484kg/m)	Material	m	1,2000000	20,17	24,20	
Insumo	00002696	SINAPI	ENCANADOR OU BOMBEIRO HIDRAULICO	Mão de Obra	H	2,0000000	18,78	37,56	
Insumo	00004750	SINAPI	PEDREIRO (HORISTA)	Mão de Obra	H	2,0000000	18,78	37,56	
Insumo	00006111	SINAPI	SERVENTE DE OBRAS	Mão de Obra	H	2,0000000	13,60	27,20	
Insumo	00006153	SINAPI	VALVULA EM PLASTICO BRANCO PARA TANQUE OU LAVATORIO 1", SEM UNHO E SEM LADRAO	Material	UN	1,0000000	5,88	5,88	
Insumo	00020262	SINAPI	SIFAO PLASTICO EXTENSIVEL UNIVERSAL, TIPO COPO	Material	UN	1,0000000	18,31	18,31	
				MO sem LS =>	102,32	LS =>	0,00	MO com LS =>	102,32
				Valor do BDI =>	88,72			Valor com BDI =>	384,47
						Quant. =>	30,0000000	Preço Total =>	11.534,10

13.6	Código	Banco	Descrição	Tipo	Und	Quant.	Valor Unit	Total	
Composição	86943	SINAPI	LAVATÓRIO LOUÇA BRANCA SUSPENSO, 29,5 X 39CM OU EQUIVALENTE, PADRÃO POPULAR, INCLUSO SIFÃO FLEXÍVEL EM PVC, VÁLVULA E ENGATE FLEXÍVEL 30CM EM PLÁSTICO E TORNEIRA CROMADA DE MESA, PADRÃO POPULAR - FORNECIMENTO E INSTALAÇÃO. AF_01/2020	INHI - INSTALAÇÕES HIDROS SANITÁRIAS	UN	1,0000000	233,03	233,03	
Composição Auxiliar	86879	SINAPI	VÁLVULA EM PLÁSTICO 1" PARA PIA, TANQUE OU LAVATÓRIO, COM OU SEM LADRÃO - FORNECIMENTO E INSTALAÇÃO. AF_01/2020	INHI - INSTALAÇÕES HIDROS SANITÁRIAS	UN	1,0000000	9,99	9,99	
Composição	86884	SINAPI	ENGATE FLEXÍVEL EM PLÁSTICO BRANCO, 1/2" X 30CM - FORNECIMENTO E	INHI - INSTALAÇÕES HIDROS	UN	1,0000000	11,07	11,07	
Composição Auxiliar	86904	SINAPI	LAVATÓRIO LOUÇA BRANCA SUSPENSO, 29,5 X 39CM OU EQUIVALENTE, PADRÃO POPULAR - FORNECIMENTO E INSTALAÇÃO. AF_01/2020	INHI - INSTALAÇÕES HIDROS SANITÁRIAS	UN	1,0000000	146,03	146,03	
Composição Auxiliar	86906	SINAPI	TORNEIRA CROMADA DE MESA, 1/2" OU 3/4", PARA LAVATÓRIO, PADRÃO POPULAR - FORNECIMENTO E INSTALAÇÃO. AF_01/2020	INHI - INSTALAÇÕES HIDROS SANITÁRIAS	UN	1,0000000	53,09	53,09	
				MO sem LS =>	20,69	LS =>	0,00	MO com LS =>	20,69
				Valor do BDI =>	69,90			Valor com BDI =>	302,93
						Quant. =>	3,0000000	Preço Total =>	908,79

Composição	202318	SBC	BARRA DE APOIO PARA BANHEIRO ALUMINIO POLIDO 100cm +PARAFUSO	ACESSIBILIDADE	UN	1,0000000	102,48	102,48	
Composição Auxiliar	88309	SINAPI	PEDREIRO COM ENCARGOS COMPLEMENTARES	SEDI - SERVIÇOS DIVERSOS	H	0,4950000	26,61	13,17	
Composição Auxiliar	88316	SINAPI	SERVENTE COM ENCARGOS COMPLEMENTARES	SEDI - SERVIÇOS DIVERSOS	H	0,4950000	21,15	10,46	
Insumo	010092	SBC	ACESSIBILIDADE - BARRA DE APOIO PARA BANHEIRO ALUMINIO POLIDO 100cm + PARAFUSOS	Material	UN	1,0000000	78,85	78,85	
				MO sem LS =>	16,37	LS =>	0,00	MO com LS =>	16,37
				Valor do BDI =>	30,74			Valor com BDI =>	133,22
						Quant. =>	12,0000000	Preço Total =>	1.598,64

Composição	95472	SINAPI	VASO SANITARIO SIFONADO CONVENCIONAL PARA PCD SEM FURO	INHI - INSTALAÇÕES HIDROS	UN	1,0000000	768,33	768,33	
Composição Auxiliar	95471	SINAPI	VASO SANITÁRIO SIFONADO CONVENCIONAL PARA PCD SEM FURO	INHI - INSTALAÇÕES HIDROS SANITÁRIAS	UN	1,0000000	760,39	760,39	
Insumo	00006142	SINAPI	FRONTAL COM LOUCA BRANCA SEM ASSENTO - FORNECIMENTO E CONJUNTO DE LIGACAO PARA BACIA SANITARIA AJUSTAVEL, EM PLASTICO BRANCO. COM TUBO, CANOPIA E ESPIUDE	Material	UN	1,0000000	7,94	7,94	
				MO sem LS =>	29,80	LS =>	0,00	MO com LS =>	29,80
				Valor do BDI =>	230,49			Valor com BDI =>	998,82
						Quant. =>	3,0000000	Preço Total =>	2.996,46

13.9	Código	Banco	Descrição	Tipo	Und	Quant.	Valor Unit	Total	
Composição	95546	SINAPI	KIT DE ACESSORIOS PARA BANHEIRO EM METAL CROMADO, 5 PECAS, INCLUSO FIXAÇÃO. AF_01/2020	INHI - INSTALAÇÕES HIDROS SANITÁRIAS	UN	1,0000000	172,43	172,43	
Composição Auxiliar	88267	SINAPI	ENCANADOR OU BOMBEIRO HIDRÁULICO COM ENCARGOS COMPLEMENTARES	SEDI - SERVIÇOS DIVERSOS	H	1,8970000	25,87	49,07	
Insumo	00039398	SINAPI	KIT DE ACESSORIOS PARA BANHEIRO EM METAL CROMADO, 5 PECAS	Material	UN	1,0000000	110,72	110,72	
				MO sem LS =>	44,58	LS =>	0,00	MO com LS =>	44,58
				Valor do BDI =>	51,72			Valor com BDI =>	224,15
						Quant. =>	30,0000000	Preço Total =>	6.724,50

Composição	250086	SEDOP	Armário de embutir c/ espelho p/ lavatorio		UN	1,0000000	274,80	274,80	
Composição Auxiliar	280004	SEDOP	AJUDANTE DE PEDREIRO COM ENCARGOS COMPLEMENTARES		H	1,2000000	18,41	22,09	
Composição Auxiliar	280023	SEDOP	PEDREIRO COM ENCARGOS COMPLEMENTARES		H	1,2000000	23,05	27,66	
Insumo	J00005	SEDOP	Areia	Material	m³	0,0100000	94,73	0,94	
Insumo	J00003	SEDOP	Cimento	Material	SC	0,0200000	55,55	1,11	
				MO sem LS =>	33,97	LS =>	0,00	MO com LS =>	33,97



ESTADO DO PARÁ
PODER EXECUTIVO
PREFEITURA MUNICIPAL DE VITÓRIA DO XINGU
CNPJ/MF: 34.887.935/0001-53
SECRETARIA DE OBRAS, VIAÇÃO E INFRAESTRUTURA



Planilha Orçamentária Analítica

Valor do BDI => 82,44 Valor com BDI => 357,24
Quant. => 30,0000000 Preço Total => 10.717,20

14 ELÉTRICO								268.519,95	
14.1	Código	Banco	Descrição	Tipo	Und	Quant.	Valor Unit	Total	
Composição	74244/024	Próprio	Cabo multiplex 2 x 10mm ²	INEL - INSTALAÇÃO ELÉTRICA/ELETRIFICAÇÃO E	M	1,0000000	4,89	4,89	
Insumo	000010	SEDOP	ELETRICISTA COM ENCARGOS COMPLEMENTARES	Mão de Obra	H	0,0800000	17,52	1,40	
Insumo	174514	Próprio	Cabo multiplex 2 x 10mm ²	Material	M	1,0000000	2,94	2,94	
				MO sem LS =>	1,95	LS =>	0,00	MO com LS =>	1,95
				Valor do BDI =>	1,46			Valor com BDI =>	6,35
						Quant. =>	300,0000000	Preço Total =>	1.905,00

14.2								Total	
Composição	Código	Banco	Descrição	Tipo	Und	Quant.	Valor Unit	Total	
Composição	92980	SINAPI	CABO DE COBRE FLEXÍVEL ISOLADO, 10 MM ² , ANTI-CHAMA 0,6/1,0 KV, PARA DISTRIBUIÇÃO - FORNECIMENTO E INSTALAÇÃO. AF_12/2015	INEL - INSTALAÇÃO ELÉTRICA/ELETRIFICAÇÃO E SEDI - SERVIÇOS DIVERSOS	M	1,0000000	10,85	10,85	
Composição Auxiliar	88247	SINAPI	AUXILIAR DE ELETRICISTA COM ENCARGOS COMPLEMENTARES	SEDI - SERVIÇOS DIVERSOS	H	0,0090000	22,04	0,19	
Insumo	00001020	SINAPI	CABO DE COBRE, FLEXIVEL, CLASSE 4 OU 5, ISOLACAO EM PVC/A,	Material	M	1,0270000	10,08	10,35	
Insumo	00021127	SINAPI	FITA ISOLANTE ADESIVA ANTICHAMA, USO ATE 750 V, EM ROLO DE 19 MM X 5 M	Material	UN	0,0100000	7,44	0,07	
				MO sem LS =>	0,30	LS =>	0,00	MO com LS =>	0,30
				Valor do BDI =>	3,25			Valor com BDI =>	14,10
						Quant. =>	600,0000000	Preço Total =>	8.460,00

14.3								Total	
Composição	Código	Banco	Descrição	Tipo	Und	Quant.	Valor Unit	Total	
Composição	91926	SINAPI	CABO DE COBRE FLEXÍVEL ISOLADO, 2,5 MM ² , ANTI-CHAMA 450/750 V, PARA CIRCUITOS TERMINAIS - FORNECIMENTO E INSTALAÇÃO. AF_12/2015	INEL - INSTALAÇÃO ELÉTRICA/ELETRIFICAÇÃO E ILUMINAÇÃO EXTERNA	M	1,0000000	4,35	4,35	
Composição Auxiliar	88247	SINAPI	AUXILIAR DE ELETRICISTA COM ENCARGOS COMPLEMENTARES	SEDI - SERVIÇOS DIVERSOS	H	0,0290000	22,04	0,63	
Insumo	00001014	SINAPI	CABO DE COBRE, FLEXIVEL, CLASSE 4 OU 5, ISOLACAO EM PVC/A,	Material	M	1,2434000	2,32	2,88	
Insumo	00021127	SINAPI	FITA ISOLANTE ADESIVA ANTICHAMA, USO ATE 750 V, EM ROLO DE 19 MM X 5 M	Material	UN	0,0094000	7,44	0,06	
				MO sem LS =>	0,98	LS =>	0,00	MO com LS =>	0,98
				Valor do BDI =>	1,30			Valor com BDI =>	5,65
						Quant. =>	9.000,0000000	Preço Total =>	50.850,00

14.4								Total	
Composição	Código	Banco	Descrição	Tipo	Und	Quant.	Valor Unit	Total	
Composição	91928	SINAPI	CABO DE COBRE FLEXÍVEL ISOLADO, 4 MM ² , ANTI-CHAMA 450/750 V, PARA CIRCUITOS TERMINAIS - FORNECIMENTO E INSTALAÇÃO. AF_12/2015	INEL - INSTALAÇÃO ELÉTRICA/ELETRIFICAÇÃO E ILUMINAÇÃO EXTERNA	M	1,0000000	6,73	6,73	
Composição Auxiliar	88247	SINAPI	AUXILIAR DE ELETRICISTA COM ENCARGOS COMPLEMENTARES	SEDI - SERVIÇOS DIVERSOS	H	0,0390000	22,04	0,85	
Insumo	00000981	SINAPI	CABO DE COBRE, FLEXIVEL, CLASSE 4 OU 5, ISOLACAO EM PVC/A,	Material	M	1,2434000	3,85	4,78	
Insumo	00021127	SINAPI	FITA ISOLANTE ADESIVA ANTICHAMA, USO ATE 750 V, EM ROLO DE 19 MM X 5 M	Material	UN	0,0094000	7,44	0,06	
				MO sem LS =>	1,33	LS =>	0,00	MO com LS =>	1,33
				Valor do BDI =>	2,01			Valor com BDI =>	8,74
						Quant. =>	6.000,0000000	Preço Total =>	52.440,00

14.5								Total	
Composição	Código	Banco	Descrição	Tipo	Und	Quant.	Valor Unit	Total	
Composição	91837	SINAPI	ELETRODUTO FLEXÍVEL CORRUGADO REFORÇADO, PVC, DN 32 MM (1"), PARA CIRCUITOS TERMINAIS, INSTALADO EM FORRO - FORNECIMENTO E	INEL - INSTALAÇÃO ELÉTRICA/ELETRIFICAÇÃO E SEDI - SERVIÇOS DIVERSOS	M	1,0000000	16,90	16,90	
Composição	88264	SINAPI	ELETRICISTA COM ENCARGOS COMPLEMENTARES	SEDI - SERVIÇOS DIVERSOS	H	0,1050000	26,92	2,82	
Composição Auxiliar	91170	SINAPI	FIXAÇÃO DE TUBOS HORIZONTAIS DE PVC, CPVC OU COBRE DIÂMETROS MENORES OU IGUAIS A 40 MM OU ELETROCALHAS ATÉ 150MM DE	INHI - INSTALAÇÕES HIDROSANITÁRIAS	M	1,0000000	3,21	3,21	
Insumo	00039245	SINAPI	ELETRODUTO PVC FLEXIVEL CORRUGADO, REFORÇADO, COR LARANJA, DE 32 MM. PARA LAJES E PISOS	Material	M	1,1000000	7,79	8,56	
				MO sem LS =>	5,02	LS =>	0,00	MO com LS =>	5,02
				Valor do BDI =>	5,07			Valor com BDI =>	21,97
						Quant. =>	375,0000000	Preço Total =>	8.238,75

14.6								Total	
Composição	Código	Banco	Descrição	Tipo	Und	Quant.	Valor Unit	Total	
Composição	88247	SINAPI	AUXILIAR DE ELETRICISTA COM ENCARGOS COMPLEMENTARES	SEDI - SERVIÇOS DIVERSOS	H	0,1340000	22,04	2,95	
Composição Auxiliar	88264	SINAPI	ELETRICISTA COM ENCARGOS COMPLEMENTARES	SEDI - SERVIÇOS DIVERSOS	H	0,1340000	26,92	3,60	
Insumo	00039244	SINAPI	ELETRODUTO PVC FLEXIVEL CORRUGADO, REFORÇADO, COR LARANJA, DE 25 MM. PARA LAJES E PISOS	Material	M	1,0170000	4,05	4,11	
				MO sem LS =>	4,57	LS =>	0,00	MO com LS =>	4,57



ESTADO DO PARÁ
PODER EXECUTIVO
PREFEITURA MUNICIPAL DE VITÓRIA DO XINGU
CNPJ/MF: 34.887.935/0001-53
SECRETARIA DE OBRAS, VIAÇÃO E INFRAESTRUTURA



Planilha Orçamentária Analítica

		Valor do BDI =>		3,19		Valor com BDI =>		13,85	
		Quant. =>		1.500,000000		Preço Total =>		20.775,00	
14.7	Código	Banco	Descrição	Tipo	Und	Quant.	Valor Unit	Total	
Composição	280007	SEDOP	AUXILIAR DE ELETRICISTA COM ENCARGOS COMPLEMENTARES		H	0,1500000	18,65	2,79	
Composição Auxiliar	280014	SEDOP	ELETRICISTA COM ENCARGOS COMPLEMENTARES		H	0,1500000	22,67	3,40	
Insumo	E00444	SEDOP	Caixa plástica 4"x2"	Material	UN	1,0000000	2,23	2,23	
			MO sem LS =>	4,22	LS =>	0,00	MO com LS =>	4,22	
			Valor do BDI =>	2,52			Valor com BDI =>	10,94	
			Quant. =>	510,000000	Preço Total =>	5.579,40			
14.8	Código	Banco	Descrição	Tipo	Und	Quant.	Valor Unit	Total	
Composição	171416	SEDOP	Caixa plástica 4"x4"		UN	1,0000000	8,94	8,94	
Composição Auxiliar	280007	SEDOP	AUXILIAR DE ELETRICISTA COM ENCARGOS COMPLEMENTARES		H	0,1500000	18,65	2,79	
Composição Auxiliar	280014	SEDOP	ELETRICISTA COM ENCARGOS COMPLEMENTARES		H	0,1500000	22,67	3,40	
Insumo	E00757	SEDOP	Caixa plástica 4x4"	Material	UN	1,0000000	2,75	2,75	
			MO sem LS =>	4,22	LS =>	0,00	MO com LS =>	4,22	
			Quant. =>	300,000000	Preço Total =>	3.486,00			
14.9	Código	Banco	Descrição	Tipo	Und	Quant.	Valor Unit	Total	
Composição	12224	ORSE	Quadro de distribuição de embutir, em chapa de aço, para até 16 disjuntores, com barramento, padrão DIN, exclusive disjuntores	Conversão InfoWOrca	un	1,0000000	247,20	247,20	
Composição Auxiliar	10549	ORSE	Encargos Complementares - Servente	Provisórios	h	1,2000000	2,48	2,97	
Composição Auxiliar	10550	ORSE	Encargos Complementares - Pedreiro	Provisórios	h	0,8000000	2,46	1,96	
Composição Auxiliar	10552	ORSE	Encargos Complementares - Eletricista	Provisórios	h	3,2000000	2,40	7,68	
Composição Auxiliar	87296	SINAPI	ARGAMASSA TRAÇO 1:3:12 (EM VOLUME DE CIMENTO, CAL E AREIA MÉDIA ÚMIDA) PARA EMBOÇO/MASSA ÚNICA/ASSENTAMENTO DE ALVENARIA DE	SEDI - SERVIÇOS DIVERSOS	m³	0,0110000	737,15	8,10	
Insumo	00002436	SINAPI	ELETRICISTA	Mão de Obra	H	3,2000000	18,78	60,09	
Insumo	00004750	SINAPI	PEDREIRO (HORISTA)	Mão de Obra	H	0,8000000	18,78	15,02	
Insumo	00006111	SINAPI	SERVENTE DE OBRAS	Mão de Obra	H	1,2000000	13,60	16,32	
			MO sem LS =>	92,09	LS =>	0,00	MO com LS =>	92,09	
			Valor do BDI =>	74,16			Valor com BDI =>	321,36	
			Quant. =>	30,000000	Preço Total =>	9.640,80			
Composição	8324	ORSE	Plafon E-27	Luminárias Internas	un	1,0000000	9,23	9,23	
Composição Auxiliar	10552	ORSE	Encargos Complementares - Eletricista	Provisórios	h	0,2000000	2,40	0,48	
Insumo	8518	ORSE	Plafon plastico branco com soquete E-27	Material	un	1,0000000	5,00	5,00	
Insumo	00002436	SINAPI	ELETRICISTA	Mão de Obra	H	0,2000000	18,78	3,75	
			MO sem LS =>	3,75	LS =>	0,00	MO com LS =>	3,75	
			Valor do BDI =>	2,76			Valor com BDI =>	11,99	
			Quant. =>	240,000000	Preço Total =>	2.877,60			
14.11	Código	Banco	Descrição	Tipo	Und	Quant.	Valor Unit	Total	
Composição	91955	SINAPI	INTERRUPTOR PARALELO (1 MÓDULO), 10A/250V, INCLUINDO SUPORTE E PLACA - FORNECIMENTO E INSTALAÇÃO. AF_12/2015	INEL - INSTALAÇÃO ELÉTRICA/ELETRIFICAÇÃO E II LUMINACÃO EXTERNA	UN	1,0000000	35,79	35,79	
Composição Auxiliar	91946	SINAPI	SUPORTE PARAFUSADO COM PLACA DE ENCAIXE 4" X 2" MÉDIO (1,30 M DO PISO) PARA PONTO ELÉTRICO - FORNECIMENTO E INSTALAÇÃO. AF_12/2015	INEL - INSTALAÇÃO ELÉTRICA/ELETRIFICAÇÃO E II LUMINACÃO EXTERNA	UN	1,0000000	10,89	10,89	
Composição Auxiliar	91954	SINAPI	INTERRUPTOR PARALELO (1 MÓDULO), 10A/250V, SEM SUPORTE E SEM PLACA - FORNECIMENTO E INSTALAÇÃO. AF_12/2015	INEL - INSTALAÇÃO ELÉTRICA/ELETRIFICAÇÃO E II LUMINACÃO EXTERNA	UN	1,0000000	24,90	24,90	
			MO sem LS =>	15,17	LS =>	0,00	MO com LS =>	15,17	
			Valor do BDI =>	10,73			Valor com BDI =>	46,52	
			Quant. =>	90,000000	Preço Total =>	4.186,80			
14.12	Código	Banco	Descrição	Tipo	Und	Quant.	Valor Unit	Total	
Composição	91961	SINAPI	INTERRUPTOR PARALELO (2 MÓDULOS), 10A/250V, INCLUINDO SUPORTE E PLACA - FORNECIMENTO E INSTALAÇÃO. AF_12/2015	INEL - INSTALAÇÃO ELÉTRICA/ELETRIFICAÇÃO E II LUMINACÃO EXTERNA	UN	1,0000000	57,66	57,66	
Composição Auxiliar	91946	SINAPI	SUPORTE PARAFUSADO COM PLACA DE ENCAIXE 4" X 2" MÉDIO (1,30 M DO PISO) PARA PONTO ELÉTRICO - FORNECIMENTO E INSTALAÇÃO. AF_12/2015	INEL - INSTALAÇÃO ELÉTRICA/ELETRIFICAÇÃO E II LUMINACÃO EXTERNA	UN	1,0000000	10,89	10,89	
Composição Auxiliar	91960	SINAPI	INTERRUPTOR PARALELO (2 MÓDULOS), 10A/250V, SEM SUPORTE E SEM PLACA - FORNECIMENTO E INSTALAÇÃO. AF_12/2015	INEL - INSTALAÇÃO ELÉTRICA/ELETRIFICAÇÃO E II LUMINACÃO EXTERNA	UN	1,0000000	46,77	46,77	
			MO sem LS =>	23,87	LS =>	0,00	MO com LS =>	23,87	
			Valor do BDI =>	17,29			Valor com BDI =>	74,95	
			Quant. =>	60,000000	Preço Total =>	4.497,00			



ESTADO DO PARÁ
PODER EXECUTIVO
PREFEITURA MUNICIPAL DE VITÓRIA DO XINGU
CNPJ/MF: 34.887.935/0001-53
SECRETARIA DE OBRAS, VIAÇÃO E INFRAESTRUTURA



Planilha Orçamentária Analítica										
	Código	Banco	Descrição	Tipo	Und	Quant.	Valor Unit	Total		
Composição	91969	SINAPI	INTERRUPTOR PARALELO (3 MÓDULOS), 10A/250V, INCLUINDO SUPORTE E PLACA - FORNECIMENTO E INSTALAÇÃO. AF 12/2015	INEL - INSTALAÇÃO ELÉTRICA/ELETRIFICAÇÃO E	UN	1,0000000	79,49	79,49		
Composição Auxiliar	91946	SINAPI	SUPORTE PARAFUSADO COM PLACA DE ENCAIXE 4" X 2" MÉDIO (1,30 M DO PISO) PARA PONTO ELÉTRICO - FORNECIMENTO E INSTALAÇÃO.	INEL - INSTALAÇÃO ELÉTRICA/ELETRIFICAÇÃO E	UN	1,0000000	10,89	10,89		
Composição Auxiliar	91968	SINAPI	INTERRUPTOR PARALELO (3 MÓDULOS), 10A/250V, SEM SUPORTE E SEM PLACA - FORNECIMENTO E INSTALAÇÃO. AF 12/2015	INEL - INSTALAÇÃO ELÉTRICA/ELETRIFICAÇÃO E	UN	1,0000000	68,60	68,60		
				MO sem LS =>		32,55	LS =>	0,00	MO com LS =>	32,55
				Valor do BDI =>		23,84			Valor com BDI =>	103,33
					Quant. =>	30,0000000			Preço Total =>	3.099,90
Composição	91996	SINAPI	TOMADA MÉDIA DE EMBUTIR (1 MÓDULO), 2P+T 10 A, INCLUINDO SUPORTE E PLACA - FORNECIMENTO E INSTALAÇÃO. AF 12/2015	INEL - INSTALAÇÃO ELÉTRICA/ELETRIFICAÇÃO E	UN	1,0000000	34,60	34,60		
Composição Auxiliar	91946	SINAPI	SUPORTE PARAFUSADO COM PLACA DE ENCAIXE 4" X 2" MÉDIO (1,30 M DO PISO) PARA PONTO ELÉTRICO - FORNECIMENTO E INSTALAÇÃO.	INEL - INSTALAÇÃO ELÉTRICA/ELETRIFICAÇÃO E	UN	1,0000000	10,89	10,89		
Composição Auxiliar	91994	SINAPI	TOMADA MÉDIA DE EMBUTIR (1 MÓDULO), 2P+T 10 A, SEM SUPORTE E SEM PLACA - FORNECIMENTO E INSTALAÇÃO. AF 12/2015	INEL - INSTALAÇÃO ELÉTRICA/ELETRIFICAÇÃO E	UN	1,0000000	23,71	23,71		
				MO sem LS =>		15,17	LS =>	0,00	MO com LS =>	15,17
				Valor do BDI =>		10,38			Valor com BDI =>	44,98
					Quant. =>	510,0000000			Preço Total =>	22.939,80
Composição	88264	SINAPI	ELETRICISTA COM ENCARGOS COMPLEMENTARES	SEDI - SERVIÇOS DIVERSOS	H	0,1250000	26,92	3,36		
Insumo	00002386	SINAPI	DISJUNTOR TIPO NEMA, MONOPOLAR 35 ATE 50 A, TENSAO MAXIMA DE 240 V	Material	UN	1,0000000	18,87	18,87		
				MO sem LS =>		2,43	LS =>	0,00	MO com LS =>	2,43
				Valor do BDI =>		6,66			Valor com BDI =>	28,89
					Quant. =>	60,0000000			Preço Total =>	1.733,40
Composição	93654	SINAPI	DISJUNTOR MONOPOLAR TIPO DIN, CORRENTE NOMINAL DE 16A - FORNECIMENTO E INSTALAÇÃO. AF 10/2020	INEL - INSTALAÇÃO ELÉTRICA/ELETRIFICAÇÃO E	UN	1,0000000	11,94	11,94		
Composição Auxiliar	88247	SINAPI	AUXILIAR DE ELETRICISTA COM ENCARGOS COMPLEMENTARES	SEDI - SERVIÇOS DIVERSOS	H	0,0476000	22,04	1,04		
Insumo	00001570	SINAPI	TERMINAL A COMPRESSAO EM COBRE ESTANHADO PARA CABO 2,5 MM2, 1 FURO E 1 COMPRESSAO PARA PARAFUSO DE FIXACAO M5	Material	UN	1,0000000	0,94	0,94		
Insumo	00034653	SINAPI	DISJUNTOR TIPO DIN/IEC, MONOPOLAR DE 6 ATE 32A	Material	UN	1,0000000	8,68	8,68		
				MO sem LS =>		1,61	LS =>	0,00	MO com LS =>	1,61
				Valor do BDI =>		3,58			Valor com BDI =>	15,52
					Quant. =>	150,0000000			Preço Total =>	2.328,00
Composição	93655	SINAPI	DISJUNTOR MONOPOLAR TIPO DIN, CORRENTE NOMINAL DE 20A - FORNECIMENTO E INSTALAÇÃO. AF 10/2020	INEL - INSTALAÇÃO ELÉTRICA/ELETRIFICAÇÃO E	UN	1,0000000	13,15	13,15		
Composição	88264	SINAPI	ELETRICISTA COM ENCARGOS COMPLEMENTARES	SEDI - SERVIÇOS DIVERSOS	H	0,0663000	26,92	1,78		
Insumo	00001571	SINAPI	TERMINAL A COMPRESSAO EM COBRE ESTANHADO PARA CABO 4 MM2, 1 FURO E 1 COMPRESSAO PARA PARAFUSO DE FIXACAO M5	Material	UN	1,0000000	1,23	1,23		
Insumo	00034653	SINAPI	DISJUNTOR TIPO DIN/IEC, MONOPOLAR DE 6 ATE 32A	Material	UN	1,0000000	8,68	8,68		
				MO sem LS =>		2,25	LS =>	0,00	MO com LS =>	2,25
				Valor do BDI =>		3,94			Valor com BDI =>	17,09
					Quant. =>	60,0000000			Preço Total =>	1.025,40
Insumo	10037	SEINFRA	AJUDANTE	Mão de Obra	H	0,6000000	21,52	12,91		
Insumo	00002436	SINAPI	ELETRICISTA	Mão de Obra	H	0,6000000	18,78	11,26		
Insumo	18365	SEINFRA	DISJUNTOR DIFERENCIAL DR-16A - 40A, 30mA	Material	UN	1,0000000	149,19	149,19		
				MO sem LS =>		24,17	LS =>	0,00	MO com LS =>	24,17
				Valor do BDI =>		52,00			Valor com BDI =>	225,36
					Quant. =>	30,0000000			Preço Total =>	6.760,80
Composição	88243	SINAPI	AJUDANTE ESPECIALIZADO COM ENCARGOS COMPLEMENTARES	SEDI - SERVIÇOS DIVERSOS	H	1,0000000	21,52	21,52		
Insumo	00002436	SINAPI	ELETRICISTA	Mão de Obra	H	1,0000000	18,78	18,78		
Insumo	3939	AGETOP CIVIL	DISPOSITIVO DE PROTEÇÃO CONTRA SURTOS(DPS) 275V DE 8 A 40KA	Material	un	1,0000000	89,26	89,26		
				MO sem LS =>		33,05	LS =>	0,00	MO com LS =>	33,05
				Valor do BDI =>		38,86			Valor com BDI =>	168,42
					Quant. =>	30,0000000			Preço Total =>	5.052,60
Composição	96985	SINAPI	HASTE DE ATERRAMENTO 5/8 PARA SPDA - FORNECIMENTO E INSTALAÇÃO. AF 12/2017	INEL - INSTALAÇÃO ELÉTRICA/ELETRIFICAÇÃO E	UN	1,0000000	85,72	85,72		
Composição Auxiliar	88247	SINAPI	AUXILIAR DE ELETRICISTA COM ENCARGOS COMPLEMENTARES	SEDI - SERVIÇOS DIVERSOS	H	0,2531000	22,04	5,57		
Composição Auxiliar	88264	SINAPI	ELETRICISTA COM ENCARGOS COMPLEMENTARES	SEDI - SERVIÇOS DIVERSOS	H	0,2531000	26,92	6,81		



ESTADO DO PARÁ
PODER EXECUTIVO
PREFEITURA MUNICIPAL DE VITÓRIA DO XINGU
CNPJ/MF: 34.887.935/0001-53
SECRETARIA DE OBRAS, VIAÇÃO E INFRAESTRUTURA



Planilha Orçamentária Analítica

Insumo	00003379	SINAPI	ITEM PROCESSO DE DESATIVACAO! HASTE DE ATERRAMENTO EM ACO COM 3,00 M DE COMPRIMENTO E DN = 5/8", REVESTIDA COM BAIXA CAMADA DE COBRE, SEM CONECTOR	Material	UN	1,0000000	73,34	73,34		
				MO sem LS =>		8,63	LS =>	0,00	MO com LS =>	8,63
				Valor do BDI =>		25,71			Valor com BDI =>	111,43

14.21	Código	Banco	Descrição	Tipo	Und	Quant.	Valor Unit	Total		
Composição	170072	SEDOP	Quadro de medição monofasico (c/ disjuntor)		UN	1,0000000	649,03	649,03		
Composição Auxiliar	280007	SEDOP	AUXILIAR DE ELETRICISTA COM ENCARGOS COMPLEMENTARES		H	4,0000000	18,65	74,60		
Composição Auxiliar	280014	SEDOP	ELETRICISTA COM ENCARGOS COMPLEMENTARES		H	4,0000000	22,67	90,68		
Insumo	E00303	SEDOP	Luva p/ elet. FºGº de 3/4" (IE)	Material	UN	1,0000000	3,22	3,22		
Insumo	E00301	SEDOP	Curva 90º p/elet. FºGº 3/4" (IE)	Material	UN	1,0000000	4,40	4,40		
Insumo	E00006	SEDOP	Cabo de cobre 6.0 mm2 - 750V	Material	M	6,0000000	6,23	37,38		
Insumo	E00056	SEDOP	Disjuntor 1P-40A e 50A - PADRÃO DIN	Material	UN	1,0000000	26,37	26,37		
Insumo	E00298	SEDOP	Quadro p/ medição monofásico - padrão CELPA	Material	UN	1,0000000	382,32	382,32		
Insumo	E00266	SEDOP	Eletroduto - ferro galvanizado 3/4"	Material	M	3,0000000	8,26	24,78		
				MO sem LS =>		112,96	LS =>	0,00	MO com LS =>	112,96
				Valor do BDI =>		194,70			Valor com BDI =>	843,73
						Quant. =>	30,0000000	Preço Total =>	25.311,90	

14.22	Código	Banco	Descrição	Tipo	Und	Quant.	Valor Unit	Total		
Composição	88316	SINAPI	SERVENTE COM ENCARGOS COMPLEMENTARES	SEDI - SERVIÇOS DIVERSOS	H	0,4000000	21,15	8,46		
Composição	88309	SINAPI	PEDREIRO COM ENCARGOS COMPLEMENTARES	SEDI - SERVIÇOS DIVERSOS	H	1,0000000	26,61	26,61		
Insumo	174519	Próprio	Pontaletes quadrado - aço - 80x80mm - 7,5m	Material	UN	1,0000000	490,00	490,00		
				MO sem LS =>		24,75	LS =>	0,00	MO com LS =>	24,75
				Valor do BDI =>		157,52			Valor com BDI =>	682,59
						Quant. =>	30,0000000	Preço Total =>	20.477,70	

Composição	11.60.03	SUDECAP	LAMPADA LED 9W SOQUETE ROSCA	LAMPADAS - 127V/220V	UN	1,0000000	11,26	11,26		
Composição	88264	SINAPI	ELETRICISTA COM ENCARGOS COMPLEMENTARES	SEDI - SERVIÇOS DIVERSOS	H	0,1600000	26,92	4,30		
Composição Auxiliar	247	SEDOP	AJUDANTE DE ELETRICISTA	Mão de Obra	H	0,1600000	11,66	1,86		
Insumo	74.37.05	SUDECAP	LAMPADA LED 10 W BIVOLT BRANCA, FORMATO TRADICIONAL (BASE E27)	Material	UN	1,0000000	5,10	5,10		
				MO sem LS =>		4,98	LS =>	0,00	MO com LS =>	4,98
				Valor do BDI =>		3,37			Valor com BDI =>	14,63
						Quant. =>	240,0000000	Preço Total =>	3.511,20	

MARCIO VIANA
ROCHA:8022644226

Assinado de forma digital por
MARCIO VIANA
ROCHA:80226442268
Dados: 2023.11.16 14:41:08 -03'00'



ESTADO DO PARÁ
PODER EXECUTIVO
PREFEITURA MUNICIPAL DE VITÓRIA DO XINGU
CNPJ/MF: 34.887.935/0001-53
SECRETARIA DE OBRAS, VIAÇÃO E INFRAESTRUTURA



UNIDADE: PREFEITURA MUNICIPAL DE VITÓRIA DO XINGU/PA

MUNICÍPIO: VITÓRIA DO XINGU / PA

BANCOS: SINAPI - 03/2023 - Pará SBC - 04/2023 - Pará SICRO3 - 10/2022 - Pará SICRO2 - 11/2016 - Pará ORSE - 01/2023 - Sergipe SEDOP - 02/2023 - Pará SEINFRA - 028 - Ceará SETOP - 01/2023 - Minas Gerais IOPES - 01/2023 - Espírito Santo SIURB - 07/2022 - São Paulo SIURB INFRA - 07/2022 - São Paulo SUDECAP - 12/2022 - Minas Gerais CPOS - 03/2023 - São Paulo FDE - 01/2023 - São Paulo AGESUL - 01/2023 - Mato Grosso do Sul AGETOP CIVIL - 03/2023 - Goiás AGETOP RODOVIARIA - 03/2023 - Goiás CAEMA - 12/2019 - Maranhão EMBASA - 01/2023 - Bahia CAERN - 11/2022 - Rio Grande do Norte COMPESA - 07/2022 - Pernambuco EMOP - 02/2023 - Rio de Janeiro

AÇÃO: CONSTRUÇÃO DE 30 (TRINTA) CASAS POPULARES EM ALVENARIA E CONCRETO ARMADO COM DOIS QUARTOS, SALA, COZINHA, SALA DE JANTAR, BANHEIRO E ÁREA DE SERVIÇO – TIPO MODELO I, II E III NO MUNICÍPIO DE VITÓRIA DO XINGU/PA

ABRIL DE 2023

Cronograma Físico e Financeiro									
Item	Descrição	Total Por Etapa	30 DIAS	60 DIAS	90 DIAS	120 DIAS	150 DIAS	180 DIAS	210 DIAS
1	SERVIÇOS PRELIMINARES	100,00% 249.572,31	100,00% 249.572,31						
2	MOVIMENTAÇÕES DE TERRAS	100,00% 21.853,07	10,00% 2.185,31	15,00% 3.277,96	15,00% 3.277,96	15,00% 3.277,96	15,00% 3.277,96	15,00% 3.277,96	15,00% 3.277,96
3	FUNDAÇÕES	100,00% 192.156,28	10,00% 19.215,63	15,00% 28.823,44	15,00% 28.823,44	15,00% 28.823,44	15,00% 28.823,44	15,00% 28.823,44	15,00% 28.823,44
4	ESTRUTURA - PILARES, LAGE E SINTA DE AMARRAÇÃO	100,00% 220.377,33	10,00% 22.037,73	15,00% 33.056,60	15,00% 33.056,60	15,00% 33.056,60	15,00% 33.056,60	15,00% 33.056,60	15,00% 33.056,60
5	PAREDES E PAINÉIS	100,00% 932.864,87	10,00% 93.286,49	15,00% 139.929,73	15,00% 139.929,73	15,00% 139.929,73	15,00% 139.929,73	15,00% 139.929,73	15,00% 139.929,73
6	COBERTURA	100,00% 340.136,12	10,00% 34.013,61	15,00% 51.020,42	15,00% 51.020,42	15,00% 51.020,42	15,00% 51.020,42	15,00% 51.020,42	15,00% 51.020,42
7	ESQUADRIAS	100,00% 234.958,02	10,00% 23.495,80	15,00% 35.243,70	15,00% 35.243,70	15,00% 35.243,70	15,00% 35.243,70	15,00% 35.243,70	15,00% 35.243,70
8	REVESTIMENTO	100,00% 548.921,87	10,00% 54.892,19	15,00% 82.338,28	15,00% 82.338,28	15,00% 82.338,28	15,00% 82.338,28	15,00% 82.338,28	15,00% 82.338,28
9	PISOS	100,00% 266.076,59	10,00% 26.607,66	15,00% 39.911,49	15,00% 39.911,49	15,00% 39.911,49	15,00% 39.911,49	15,00% 39.911,49	15,00% 39.911,49
10	FORRO	100,00% 155.208,98	10,00% 15.520,90	15,00% 23.281,35	15,00% 23.281,35	15,00% 23.281,35	15,00% 23.281,35	15,00% 23.281,35	15,00% 23.281,35
11	PINTURA	100,00% 169.712,27	10,00% 16.971,23	15,00% 25.456,84	15,00% 25.456,84	15,00% 25.456,84	15,00% 25.456,84	15,00% 25.456,84	15,00% 25.456,84
12	INSTALAÇÕES HIDROSSANITÁRIAS	100,00% 424.804,80	10,00% 42.480,48	15,00% 63.720,72	15,00% 63.720,72	15,00% 63.720,72	15,00% 63.720,72	15,00% 63.720,72	15,00% 63.720,72
13	APARELHOS, LOUÇAS, METAIS E ACESSÓRIOS SANITÁRIOS	100,00% 69.826,59	10,00% 6.982,66	15,00% 10.473,99	15,00% 10.473,99	15,00% 10.473,99	15,00% 10.473,99	15,00% 10.473,99	15,00% 10.473,99
14	ELÉTRICO	100,00% 268.519,95	10,00% 26.852,00	15,00% 40.277,99	15,00% 40.277,99	15,00% 40.277,99	15,00% 40.277,99	15,00% 40.277,99	15,00% 40.277,99
15	MURO DE DIVISA	100,00% 948.124,45	10,00% 94.812,45	15,00% 142.218,67	15,00% 142.218,67	15,00% 142.218,67	15,00% 142.218,67	15,00% 142.218,67	15,00% 142.218,67
16	SEVIÇOS FINAIS	100,00% 21.283,19							100,00% 21.283,19
Porcentagem			14,39%	14,2%	14,2%	14,2%	14,2%	14,2%	14,62%
Custo			728.926,43	719.031,18	719.031,18	719.031,18	719.031,18	719.031,18	740.314,37
Porcentagem Acumulado			14,39%	28,59%	42,79%	56,99%	71,18%	85,38%	100,0%
Custo Acumulado			728.926,42	1.447.957,60	2.166.988,78	2.886.019,96	3.605.051,14	4.324.082,32	5.064.396,69

ARILDSON JOANDREWY DOS SANTOS SANTOS
CREA-PA 151915579-4
ENGENHEIRO CIVIL

MARCIO VIANA
ROCHA:80226442268

Assinado de forma digital por
MARCIO VIANA
ROCHA:80226442268
Dados: 2023.11.16 14:42:07 -03'00'



ANEXO I

PROJETO BÁSICO

TÍTULO:

CONSTRUÇÃO DE 30 (TRINTA) CASAS POPULARES EM ALVENARIA E CONCRETO ARMADO COM DOIS QUARTOS, SALA, COZINHA, SALA DE JANTAR, BANHEIRO E ÁREA DE SERVIÇO – TIPO MODELO I, II e III. NO MUNICÍPIO DE VITÓRIA DO XINGU/PA

ELABORAÇÃO:

ENGº. CIVIL ARILDSON JOANDREWY DOS SANTOS SANTOS CREA-PA: 151915579-4

DATA DA ELABORAÇÃO: ABRIL DE 2023

(Elaborado com (base na Lei 8666/93, conforme Art. 6º, IX de a) a f).



ESTADO DO PARÁ
PODER EXECUTIVO
PREFEITURA MUNICIPAL DE VITÓRIA DO XINGU
CNPJ/MF: 34.887.935/0001-53



1. INTRODUÇÃO

A **PREFEITURA MUNICIPAL DE VITÓRIA DO XINGU** pretende contratar empresa especializada para a prestação de serviços de engenharia civil – Município de Vitória do Xingu, com observância ao disposto na Lei nº. 8.666/93 e nas demais normas legais e regulamentares.

2. OBJETO

Construção de 30 (trinta) casas populares em alvenaria e concreto armado com dois quartos, sala, cozinha, sala de jantar, banheiro e área de serviço – tipo modelo 1, 2 e 3. No município de Vitória do Xingu/PA

3. ESPECIFICAÇÃO DOS SERVIÇOS.

Na execução da obra serão previstos os *serviços iniciais que são: serviços preliminares; placa de obra em lona com plotagem de gráfica, licenças e taxas da obra (acima de 500m²), execução de depósito em canteiro de obra em chapa de madeira compensada, não incluso mobiliário. af_04/2016, execução de sanitário e vestiário em canteiro de obra em chapa de madeira compensada, não incluso mobiliário. af_02/2016, aluguel container/escrit/wc c/1 vaso/1 lav/1 mic/4 chuv larg =2,20m compr=6,20m alt=2,50m chapa aco nerv trapez forroc/ isol termo-acust chassis reforc piso compens naval incl inst eletr/hidro-sanit excl transp/carga/descarga, locação da obra a trena. Movimentações de terras; escavação manual ate 1.50m de profundidade, reaterro compactado, recomposição manual de aterro com material de jazida. Fundações; armação de bloco, viga baldrame e sapata utilizando aço ca-60 de 5 mm - montagem. af_06/2017, armação de bloco, viga baldrame ou sapata utilizando aço ca-50 de 8 mm - montagem. af_06/2017, concreto c/ seixo fck= 25mpa (incl. lançamento e adensamento), forma c/ madeira branca reaproveitado 2x. estrutura - pilares, laje e sinta de amarração, laje pré-moldada (incl. capeamento), aço ca-60 4,2mm (0,109 kg/m) com corte e dobra-colocado formas, aço ca-50 8mm (5/16") corte, dobra e colocacao em formas, concreto c/ seixo fck= 25mpa (incl. lançamento e adensamento), verga e contraverga concreto estruturado (10x10cm) para alvenarias 0,10m. paredes e painéis; alvenaria tijolo de barro a singelo, alvenaria tijolo de barro a cutelo. Cobertura; fabricação e instalação de estrutura pontaletada de madeira não aparelhada para telhados com até 2 águas e para telha ondulada de fibrocimento, metálica, plástica ou termoacústica, incluso transporte vertical. af_12/2015, cobertura - telha de fibrocimento e=4mm, cumeeira em fibrocimento e=6mm, calha em chapa galvanizada, tubo de queda para aguas pluviais (algeroz) 75mm, rufo chapa zincada com arremates argamassa, faixa em madeira massaranduba/madeira de lei, trabalhada, para beiral de telhado, chapim metálico, com pingadeira, chapa galvanizada nº 24, desenvolvimento = 35 cm. esquadrias; janela em alumínio, cor n/p/b, tipo veneziana, de correr, 1f+1m, janela aluminio natural basculante com vidro, porta em aço de abrir tipo veneziana sem guarnição, 87x210cm, fixação com parafusos - fornecimento e instalação. af_12/2019, porta em alumínio de abrir tipo veneziana com guarnição, fixação com parafusos - fornecimento e instalação. af_12/2019. Ferragens; fechadura de embutir para porta de banheiro, completa, acabamento padrão popular, incluso execução de furo - fornecimento e instalação. af_12/2019,*



ESTADO DO PARÁ
PODER EXECUTIVO
PREFEITURA MUNICIPAL DE VITÓRIA DO XINGU
CNPJ/MF: 34.887.935/0001-53



fechadura de embutir para portas internas, completa, acabamento padrão popular, com execução de furo - fornecimento e instalação. af_12/2019, fechadura de embutir completa, para portas externas, padrão de acabamento popular. Revestimento; chapisco de cimento e areia no traço 1:3, emboço com argamassa 1:6:adit. plast., reboco com argamassa 1:6:adit. plast, revestimento cerâmico para paredes internas com placas tipo esmaltada padrão popular de dimensões 20x20 cm, argamassa tipo ac i, aplicadas em ambientes de área menor que 5 m² a meia altura das paredes. af_06/2014. Pisos; camada regularizadora no traço 1:4, revestimento cerâmico para piso com placas tipo esmaltada extra de dimensões 35x35 cm aplicada em ambientes de área maior que 10 m². af_06/2014, passeio (calçada) de contorno de edificação em concreto desempenado, traço 1:2,5:3,5, espessura 5 cm, compreendendo acabamento do espelho de 30* cm, escavação, reaterro, Apiloamento e aterro interno. Forro; forro em réguas de pvc, liso, para ambientes residenciais, inclusive estrutura de fixação. af_05/2017_p. pintura; preparo de paredes com fundo preparador/selador coral, pintura pva 2 demãos paredes externas, pintura pva 2 demãos em paredes internas sem massa, pintura tinta de acabamento (pigmentada) esmalte sintético acetinado em madeira, 2 demãos. af_01/2021, pintura de acabamento com aplicação de 02 demãos de verniz poliuretano sobre superfícies de madeira. Instalações hidrossanitárias; água fria: tubos, válvulas e registros; ponto de água (incl. tubos e conexões), caixa d'água em polietileno 310 litros com tampa, torneira de boia para caixa d'água, roscável, 1/2" - fornecimento e instalação. af_08/2021, registro de gaveta c/ canopla - 3/4", registro de pressão s/ canopla - 3/4". Esgoto: tubos, fossas, sumidouros e caixas; ponto de esgoto (incl. tubos, conexões, cx. e ralos), ponto de esgoto com tubo de pvc rígido soldável de \varnothing 100 mm (vaso sanitário), fossa séptica pré-moldada, tipo oms, capacidade 10 pessoas (v=600 litros), filtro anaeróbico circular, em concreto pré-moldado, diâmetro interno = 1,10 m, altura interna = 1,50 m, volume útil: 1140,4 l (para 5 contribuintes). af_12/2020, sumidouro circular, em concreto pré-moldado, diâmetro interno = 1,88 m, altura interna = 2,00 m, área de infiltração: 13,1 m² (para 5 contribuintes). af_12/2020, caixa de gordura simples, circular, em concreto pré-moldado, diâmetro interno = 0,4 m, altura interna = 0,4 m. af_12/2020. Aparelhos, louças, metais e acessórios sanitários; chuveiro em pvc, vaso sanitário sifonado com caixa acoplada louça branca - fornecimento e instalação. af_01/2020, assento sanitário convencional - fornecimento e instalação. af_01/2020, tanque de mármore sintético suspenso, 22l ou equivalente, incluso sifão flexível em pvc, válvula plástica e torneira de metal cromado padrão popular - fornecimento e instalação. af_01/2020, pia de cozinha com bancada em mármore sintético, dim 1.20x0.50, com 01 cuba, sifão, válvula e torneira todos de plástico, assentada., lavatório louça branca suspenso, 29,5 x 39cm ou equivalente, padrão popular, incluso sifão flexível em pvc, válvula e engate flexível 30cm em plástico e torneira cromada de mesa, padrão popular - fornecimento e instalação. af_01/2020, barra de apoio para banheiro alumínio polido 100cm +parafuso, vaso sanitário sifonado convencional para pcd sem furo frontal com louça branca sem assento, incluso conjunto de ligação para bacia sanitária ajustável - fornecimento e instalação. af_01/2020, kit de acessórios para banheiro em metal cromado, 5 peças, incluso fixação. af_01/2020, armário de embutir c/ espelho p/ lavatório. Elétrico; cabo multiplex 2 x 10mm², cabo de cobre flexível isolado, 10 mm², anti-chama 0,6/1,0 kv, para distribuição - fornecimento e instalação. af_12/2015, cabo de cobre flexível isolado, 2,5 mm², anti-chama 450/750 v, para circuitos terminais - fornecimento e instalação. af_12/2015, cabo de cobre flexível isolado, 4 mm², anti-chama 450/750 v, para circuitos terminais - fornecimento e instalação. af_12/2015, eletroduto flexível corrugado reforçado,



ESTADO DO PARÁ
PODER EXECUTIVO
PREFEITURA MUNICIPAL DE VITÓRIA DO XINGU
CNPJ/MF: 34.887.935/0001-53



pvc, dn 32 mm (1"), para circuitos terminais, instalado em forro - fornecimento e instalação. af_12/2015, eletroduto flexível corrugado reforçado, pvc, dn 25 mm (3/4"), para circuitos terminais, instalado em parede - fornecimento e instalação. af_12/2015, caixa plástica 4"x2", caixa plástica 4"x4", quadro de distribuição de embutir, em chapa de aço, para até 16 disjuntores, com barramento, padrão din, exclusive disjuntores, plafon e-27, interruptor paralelo (1 módulo), 10a/250v, incluindo suporte e placa - fornecimento e instalação. af_12/2015, interruptor paralelo (2 módulos), 10a/250v, incluindo suporte e placa - fornecimento e instalação. af_12/2015, interruptor paralelo (3 módulos), 10a/250v, incluindo suporte e placa - fornecimento e instalação. af_12/2015, tomada média de embutir (1 módulo), 2p+t 10 a, incluindo suporte e placa - fornecimento e instalação. af_12/2015, disjuntor termomagnético monopolar padrão nema (americano) 35 a 50a 240v, fornecimento e instalação, disjuntor monopolar tipo din, corrente nominal de 16a - fornecimento e instalação. af_10/2020, disjuntor monopolar tipo din, corrente nominal de 20a - fornecimento e instalação. af_10/2020, disjuntor diferencial dr-16a - 40a, 30ma, dispositivo de proteção contra surtos (d.p.s.) 275v de 8 a 40ka, haste de aterramento 5/8 para spda - fornecimento e instalação. af_12/2017, quadro de medição monofásico (c/ disjuntor), pontalete quadrado - aço - 80x80mm - 7,5m, lampada led 9w soquete rosca. Serviços finais; limpeza geral e entrega da obra.

4. OBRIGAÇÕES E RESPONSABILIDADES DA CONTRATADA.

Além das obrigações resultantes da observância da Lei nº. 8.666/93 são obrigações da Contratada:

- a) A CONTRATADA se obriga a executar os serviços rigorosamente de acordo com o Projeto Básico, dando-lhes andamento conveniente, de modo que possa ser integralmente cumprido o prazo estipulado para o término dos serviços.
- b) A CONTRATADA fornecerá todos os materiais, mão-de-obra e equipamentos que serão obrigatoriamente de primeira qualidade.
- c) A CONTRATADA só poderá usar qualquer material depois de submetê-lo ao exame e aprovação da fiscalização, a quem caberá impugnar, quando em desacordo com o Projeto Executivo.
- d) A CONTRATADA se obriga a respeitar rigorosamente, no que se referem a todos seus empregados utilizados nos serviços, a legislação vigente sobre tributos, trabalhos, segurança, previdência social e acidentes do trabalho, por cujos encargos responderá unilateralmente, em toda a sua plenitude.
- e) A CONTRATADA assumirá inteira responsabilidade técnica pela execução dos serviços e pela qualidade dos materiais empregados.
- f) Será exclusivamente da CONTRATADA a responsabilidade por quaisquer acidentes de trabalho na execução dos serviços contratados bem como as indenizações eventualmente devidas a terceiros por danos pessoais e materiais oriundos dos serviços contratados, ainda que ocorridos em via pública.



ESTADO DO PARÁ
PODER EXECUTIVO
PREFEITURA MUNICIPAL DE VITÓRIA DO XINGU
CNPJ/MF: 34.887.935/0001-53



- g) A CONTRATADA é obrigada a retirar do local da execução dos serviços, imediatamente depois de solicitado, qualquer empregado, tarefeiro, operário ou subordinado seu que, a critério da Fiscalização, venha apresentar conduta nociva, incapacidade técnica ou desrespeito a normas de segurança.
- h) Todas as medidas e quantidades referentes aos serviços a serem executados serão obrigatoriamente conferidas pela licitante antes da licitação dos serviços correndo por sua exclusiva responsabilidade a aferição das mesmas.
- i) Sempre que houver necessidade, as instalações a serem executadas deverão ser interligadas e compatibilizadas com as já existentes, de maneira que ambas fiquem em perfeitas condições de funcionamento.
- j) A CONTRATADA é obrigada a obter todas as licenças, aprovações, taxas e franquias necessárias aos serviços que contratar, pagando os emolumentos prescritos e obedecendo às leis, regulamentos e posturas referentes aos serviços e à segurança pública. É obrigada, outrossim, a cumprir quaisquer formalidades e ao pagamento, à sua custa, das multas porventura impostas pelas autoridades.
- k) A CONTRATADA deverá entregar à Fiscalização, termos de garantia de todos os materiais fornecidos e instalados, com validade mínima de 12 meses contados a partir da data de assinatura do termo de recebimento provisório.
- l) A CONTRATADA é responsável pela integridade dos bens e equipamentos durante seu manuseio por seus empregados ou à sua ordem, respondendo pelos danos a eles causados.
- m) Ao fim dos trabalhos, o ambiente deverá ser restituído devidamente limpo, removidos do local quaisquer sobras ou entulho. Eventuais manchas em paredes, forras ou móveis, ocorridas durante a execução das atividades deverão ser removidas.
- n) Manter, durante a execução do fornecimento contratado, as mesmas condições da habilitação;
- o) A CONTRATADA fica obrigada a aceitar, nas mesmas condições contratuais, os acréscimos ou supressões que se fizerem na aquisição objeto da presente licitação, até 25% (vinte e cinco por cento) do valor contratado.
- p) A CONTRATADA assumirá integral responsabilidade pela execução de todas as obras, serviços e instalações, respondendo pela sua perfeição, segurança e solidez, nos termos do CÓDIGO CIVIL BRASILEIRO.
- q) A CONTRATADA providenciará a contratação de todo o seu pessoal necessário, bem como o cumprimento às leis trabalhistas e previdenciárias e à legislação vigente sobre saúde, higiene e segurança do trabalho. Correrá por conta exclusiva da CONTRATADA a responsabilidade por quaisquer acidentes de trabalho na execução dos serviços contratados, uso indevido de patentes registradas, resultantes de caso fortuito ou qualquer outro motivo, a destruição ou danificação do objeto, até a definitiva aceitação dos serviços contratados.
- r) Caberá também à CONTRATADA:
- Qualquer serviço imprescindível à obtenção de autorização para início da obra, inclusive as providências necessárias de aprovação de projetos, arcando com as despesas daí decorrentes.



ESTADO DO PARÁ
PODER EXECUTIVO
PREFEITURA MUNICIPAL DE VITÓRIA DO XINGU
CNPJ/MF: 34.887.935/0001-53



- O registro da obra e/ou projetos no CREA /PA, bem como execução de placas de obra.
- s) A CONTRATADA responderá ainda:
- Por danos causados à PREFEITURA MUNICIPAL DE VITÓRIA DO XINGU, a prédios circunvizinhos, à via pública e a terceiros, e pela execução de medidas preventivas contra os citados danos, obedecendo rigorosamente às exigências dos órgãos competentes;
 - Pela observância de leis, posturas e regulamentos dos órgãos públicos e/ou concessionárias.
 - Por acidentes e multas, e pela execução de medidas preventivas contra os referidos acidentes;
- t) Ficará a CONTRATADA obrigada a refazer os trabalhos impugnados pela FISCALIZAÇÃO, logo após o recebimento da Ordem de Serviço correspondente, ficando por sua conta exclusiva as despesas decorrentes desta providência.
- u) Nenhuma ocorrência de responsabilidade da CONTRATADA constituirá ônus à PREFEITURA MUNICIPAL DE VITÓRIA DO XINGU e nem motivará a ampliação dos prazos contratuais.
- v) Na execução de todos os serviços deverão ser tomadas as medidas preventivas no sentido de preservar a estabilidade e segurança das edificações vizinhas existentes. Quaisquer danos causados às mesmas serão reparados pela CONTRATADA sem nenhum ônus para a PREFEITURA MUNICIPAL DE VITÓRIA DO XINGU/PA.
- w) Todos os empregados deverão estar cadastrados trabalhando com os devidos crachás, uniformizados e utilizando-se dos EPI's necessários.
- 4.1 A fiscalização será exercida no interesse da PREFEITURA MUNICIPAL DE VITÓRIA DO XINGU e não exclui nem reduz a responsabilidade da CONTRATADA, inclusive perante terceiros, por quaisquer irregularidades, e, na sua ocorrência, não implica co-responsabilidade do Poder Público ou de seus agentes e prepostos.
- 4.2 A Contratante se reserva o direito de rejeitar o serviço prestado, se em desacordo com os termos deste Projeto Básico e do instrumento convocatório.

5. OBRIGAÇÕES DA CONTRATANTE

Além das obrigações resultantes da observância da Lei nº. 8.666/93 são obrigações da Contratante:

- a) Acompanhar e fiscalizar a execução dos serviços contratados, bem como realizar testes nos bens fornecidos, atestar nas notas fiscais/fatura a efetiva entrega do objeto contratado e o seu aceite;
- b) Efetuar os pagamentos à Contratada nos termos do Edital;
- c) Aplicar à Contratada as sanções regulamentares e contratuais.

6. PREVISÃO ORÇAMENTÁRIA E MODALIDADE LICITATÓRIA



ESTADO DO PARÁ
PODER EXECUTIVO
PREFEITURA MUNICIPAL DE VITÓRIA DO XINGU
CNPJ/MF: 34.887.935/0001-53



Previsto no **Orçamento Anual 2023** devendo então o ordenador de despesas verificar a disponibilidade orçamentária para a alocação de **R\$ 5.064.396,69 (Cinco Milhões, Sessenta e Quatro Mil, Trezentos e Noventa e Seis Reais e Sessenta e Nove Centavos)**, para realização da obra.

Esta obra, (conforme a Lei nº. 8.666, de 21.06.1993, Art.23, I - b); Art.6, VIII – a) e Art.45, § 1º, I, pode ser licitada na modalidade TP com empreitada por preço global e do tipo menor preço.

7. ESTIMATIVA DE CUSTOS

O custo estimado foi calculado com base em projeto elaborado e orçado pelo Técnico da Secretaria Municipal de Obras, Viação e Infraestrutura, Engº. **Civil Arildson Joandrewy dos Santos Santos CREA-PA 151915579-4**, no valor **R\$ 5. 064.396,69 (Cinco Milhões, Sessenta e Quatro Mil, Trezentos e Noventa e Seis Reais e Sessenta e Nove Centavos)** para realização da obra, onde os valores apresentados na planilha orçamentária tiveram como referência a planilha de composição de custo da **PREFEITURA MUNICIPAL DE VITÓRIA DO XINGU** e os itens que não faziam parte da planilha da Prefeitura foram compostos pelos Engenheiros da Secretaria.

Sobre os custos foram aplicados 30% de BDI – Bonificação e Despesas Indiretas e 126% de Encargos Sociais sobre o custo da mão de obra conforme demonstrativo abaixo:

7.1 COMPOSIÇÃO DO BDI 30%		
1 – Impostos sobre o faturamento		Percentual
1.1	ISS	5,00%
1.2	CONFINS	3,00%
1.3	PIS	0,65%
1.4	CPMF	0,00%
1.5	IMPOSTO DE RENDA	0,00%
1.6	CSLL	0,00%
Sub-total 1		8,65%
2 – Custos Indiretos		Percentual
2.1	Administração na obra	2,00%
2.2	Chefia da Obra – Engenheiro Responsável	2,50%
2.3	Despesas de viagem, transportes, hotéis e refeições	2,00%
2.3	Administração Central	1,50%
2.4	Encargos Financeiros	2,00%
Sub-total 2		11,00%
3 – Bonificação		Percentual
3.1	Bonificação	10,35%
4 – TOTAL GERAL		30,00%



ESTADO DO PARÁ
PODER EXECUTIVO
PREFEITURA MUNICIPAL DE VITÓRIA DO XINGU
CNPJ/MF: 34.887.935/0001-53



7.2 COMPOSIÇÃO DAS TAXAS DE LEIS SOCIAIS E RISCO DO TRABALHO (%)				
A. Encargos sociais básicos				Mensalistas
A 1. Previdência Social				20,00
A 2. Fundo de Garantia por Tempo de Serviço				8,00
A 3. Salário-Educação				2,50
A 4. Serviço Social da Indústria (Sesi)				1,50
A 5. Serviço Nacional de Aprendizagem Industrial (Senai)				1,00
A 6. Serviço de Apoio à Pequena e Média Empresa (Sebrae)				0,60
A 7. Instituto Nacional de Colonização e Reforma Agrária (Incra)				0,20
A 8. Seguro contra os acidentes de Trabalho (INSS)				3,00
A 9. Seconci Serviço Social da Indústria da Construção e do Mobiliário (aplicável a todas as empresas constantes do III grupo da CLT- art.517)				1,00
Total 1				37,80
B. Encargos sociais que recebem as incidências de A				
B 1. Repouso semanal e feriados				
B 2. Auxílio-enfermidade				(*)
B 3. Licença-paternidade				(*)
B 4. 13º Salário				8,22
B 5. Dias de chuva / faltas justificadas na obra / outras dificuldades / acidentes de trabalho / greves/falta ou atraso na entrega de materiais ou serviços)				(*)
Total 2				8,22
C. Encargos sociais que não recebem incidências Globais de A				
C 1. Depósito por despedida injusta: 50% sobre [A2 + (A2 x B)]				4,60
C 2. Férias (indenizadas)				10,93
C 3. Aviso-prévio (Indenizado)				(*) 10,20
Total 3				25,73
D. Taxas das reincidências				
D 1.Reincidência de A sobre B				3,15
D 2. Reincidência de A2 sobre C3				0,87
Total 4				4,02
PERCENTAGEM TOTAL (1 + 2 + 3 + 4)				75,77
	C	N	S	VR



ESTADO DO PARÁ
PODER EXECUTIVO
PREFEITURA MUNICIPAL DE VITÓRIA DO XINGU
CNPJ/MF: 34.887.935/0001-53



	R\$ 1,50	24	R\$ 600,00	R\$ 7,50	
Vale transporte (**)					6,00
(Refeição mínima - café da manhã) (**)					5,68
Refeições (**)					28,50
Seguro de vida e acidentes em grupo (**)					3,25
EPI - Equipamento de Proteção Individual (*)					4,80
Ferramentas manuais (*)					2,00
PERCENTAGEM TOTAL DE ENCARGOS SOCIAIS					126,00
(*) Adotado; (**) Itens que devem ser calculados segundo o critério de cada empresa. As fórmulas consideraram os seguintes itens: C - Custo médio da condução; N - Número médio de conduções; S - Salário médio mensal e VR - Vale refeição.					

7.3 ESTIMATIVA DE CUSTOS

Fica esclarecido que os valores apresentados são meramente referenciais, e têm a única finalidade de subsidiar as empresas licitantes a elaborarem suas propostas, não importando, em nenhuma hipótese, em compromisso da PREFEITURA MUNICIPAL DE VITÓRIA DO XINGU de atendimento de tais valores no período de contratação. Os valores constam na planilha do Anexo 01.

8. DA VIGÊNCIA DO CONTRATO E PRAZO DE EXECUÇÃO

Os serviços serão contratados para ter vigência a partir da data da publicação do extrato do contrato no mural da sede da prefeitura a qual servirá de marco para o início da contagem do prazo de execução dos serviços que é de **210 (duzentos e dez)** dias.

9. CRONOGRAMA DE EXECUÇÃO

Os serviços deverão ser executados, de acordo com o cronograma abaixo, podendo haver ajustes para se adequar a disponibilidade da área a ser afetada. O cronograma físico-financeiro consta no Anexo 02.

10. FISCALIZAÇÃO DO CONTRATO

A execução dos serviços será objeto de acompanhamento, controle, fiscalização e avaliação por representante da Contratante, com atribuições específicas e devidamente designadas pelo Secretário municipal de Obras, Viação e Infra estrutura, em cumprimento ao disposto no artigo 67 da Lei n.º 8.666, de 21.06.1993.



11. ANEXO

PLANILHA ORÇAMENTÁRIA, CRONOGRAMA FÍSICO-FINANCEIRO e ESPECIFICAÇÕES TÉCNICAS formuladas pelo **Eng.º Civil Arildson Joandrewy dos Santos Santos CREA-PA 151915579-4**, que consta em anexo, detalha os serviços a serem executados e é parte integrante deste Projeto Básico.

Segue também em anexo o modelo de atestado de vistoria técnica.

VITÓRIA DO XINGU, 26 abril de 2023.

Eng.º Civil Arildson Joandrewy dos Santos Santos
CREA-PA: 151915579-4
Fiscal da PMVX



ESTADO DO PARÁ
PODER EXECUTIVO
PREFEITURA MUNICIPAL DE VITÓRIA DO XINGU
CNPJ/MF: 34.887.935/0001-53



ANEXO 01.02

ATESTADO DE VISTORIA

Atestamos, para o fim de atender ao previsto no Edital de XXXXXXXX nº -...../2023, da **PREFEITURA MUNICIPAL DE VITÓRIA DO XINGU**, que o (a) Sr(a). _____ CPF nº _____, na qualidade de representante da Empresa _____, CNPJ _____, telefone _____, compareceu na visita técnica, que objetiva a Construção do Cemitério Parque Água Boa no Município de Vitória do Xingu/PA, para verificação e certificação das quantidades, medidas e estado das instalações a serem construídas e esclarecimento das atividades a serem executadas.

VITÓRIA DO XINGU – PA, _____ de _____ de 2023.

Representante da Secretaria de Obras, Viação e Infraestrutura

Assinatura do vistoriado da Licitante

Cargo e Identificação do
Vistoriador da licitante



ORIENTAÇÃO PARA A COMPROVAÇÃO DO PROCEDIMENTO DE VISTORIA: O cabeçalho deste Anexo deverá ser preenchido pela licitante e, após, impresso para ser assinado pelo representante da Administração, quando da vistoria do local de execução. Este documento deverá constar do envelope “DOCUMENTOS DE HABILITAÇÃO”, devidamente assinado pelo representante da Secretaria de obras, viação e infraestrutura e pelo vistoriador da empresa licitante.

2 - CONSIDERAÇÕES GERAIS

- 2.1 - Os serviços serão inspecionados, pela PMVX, durante a execução dos mesmos.
- 2.2 - Na proposta deverá constar que o prazo para a execução será de 210 (duzentos e dez) dias.
- 2.3 - Na proposta deverá constar que o prazo de validade da mesma não poderá ser inferior a 15 dias, a partir da abertura.
- 2.3 - Na proposta deverá constar que o início do serviço iniciará imediatamente após a Ordem de Serviços emitida pelo Setor de Fiscalização da Secretaria Municipal de Obras da PMVX.



MEMORIAL DESCRITIVO E ESPECIFICAÇÕES TÉCNICAS

Os serviços serão regidos pelas informações presentes nas Especificações Técnicas (materiais, equipamentos e serviços) e desenhos, em anexo, sendo executados por profissionais qualificados e habilitados, de acordo com as Normas Técnicas reconhecidas e aprovadas.

Todo o material a ser adquirido para a obra deverá ser previamente apresentado à FISCALIZAÇÃO para apreciação e análise por meio de amostra múltipla, em tempo hábil para que, caso a utilização do mesmo seja vetada, sua reposição não venha a afetar o cronograma pré-estabelecido. As despesas decorrentes de tal providência correrão por conta da CONTRATADA. A CONTRATADA deverá efetuar um rigoroso controle tecnológico dos materiais utilizados e serviços executados na obra.

Os materiais especificados serão de primeira qualidade, atendendo os requisitos das Especificações Técnicas Brasileiras. ***Serão considerados como similares os materiais que apresentarem as mesmas características e propriedades que os materiais especificados, cabendo à CONTRATADA a prova das mesmas por instituição idônea.***

No caso de divergência de informações entre os desenhos de execução dos projetos e as especificações, prevalecerá primeiramente o contido nas especificações, seguido da planilha orçamentária e, por último, dos desenhos, sempre consultada a **FISCALIZAÇÃO**. **Nenhuma modificação poderá ser feita nos desenhos e nas especificações dos projetos sem autorização expressa da FISCALIZAÇÃO.**

1. SERVIÇOS INICIAIS

1.1- PLACA DE OBRA EM LONA COM PLOTAGEM EM GRÁFICA

Em local indicado pela Fiscalização, deverá ser colocada a placa da Obra, constituída de Lona com plotagem de gráfica, dimensões a ser definida com a Fiscalização, fixada em estrutura de madeira de lei, obedecendo ao modelo e dimensão fornecida pela PMVX que objetiva a exposição de informações.



Observação: Será fornecida modelo de placa e ao término dos serviços, a CONTRATADA se obriga a retirar a placa da obra, tão logo seja solicitado pela FISCALIZAÇÃO.

1.2- LICENÇAS E TAXAS DA OBRA (ACIMA DE 500M²)

A contratada será encarregada de obter todas as licenças necessárias ao início dos serviços, bem como pagamento de todas as taxas e emolumentos. Inclui-se neste item as despesas decorrentes do registro da obra no CREA, no INSS e outros, exigidos pela Municipalidade local.

1.3- EXECUÇÃO DE DEPÓSITO EM CANTEIRO DE OBRA EM CHAPA DE MADEIRA COMPENSADA, NÃO INCLUSO MOBILIÁRIO. AF_04/2016

A obra será dotada de todas as instalações destinadas ao seu perfeito funcionamento, tais como: barracões, depósito, tapumes, andaimes, ligações provisórias de água e esgoto, luz e força, ficando a empresa responsável também, pelo pagamento do consumo mensal das mesmas, caso seja necessário.

O barracão da obra será executado com tábuas de madeira branca em dimensões compatíveis com o porte da obra. A cobertura será com telha de fibrocimento de 4mm e o piso de assoalho com tábua forte. A pintura será com cal virgem.

1.4- EXECUÇÃO DE SANITÁRIO E VESTIÁRIO EM CANTEIRO DE OBRA EM CHAPA DE MADEIRA COMPENSADA, NÃO INCLUSO MOBILIÁRIO. AF_02/2016

Para uso dos funcionários será instalado sanitário e vestiário no canteiro de obras em chapa de madeira compensada.

1.5- ALUGUEL CONTAINER/ESCRIT/WC C/1 VASO/1 LAV/1 MIC/4 CHUV LARG =2,20M COMPR=6,20M ALT=2,50M CHAPA ACO NERV TRAPEZ FORROC/



ISOL TERMO-ACUST CHASSIS REFORC PISO COMPENS NAVAL INCL INST ELETR/HIDRO-SANIT EXCL TRANSP/CARGA/DESCARGA

O item remunera a alocação, traslado até o local da obra, montagem, instalação, desmontagem e a remuneração e a remoção completa de container.

1.6- LOCAÇÃO DE OBRA A TRENA

Conforme a Planilha de Quantidades, as locações serão realizadas a trena, serão globais e sobre um ou mais quadros de madeira, que envolvam o perímetro das edificações, e obedecerão rigorosamente ao projeto e suas cotas de níveis.

Será de responsabilidade da Contratada e verificação do RN e alinhamento geral de acordo com o projeto.

Caso o terreno apresente problemas com relação aos níveis, a Contratada deverá comunicar por escrito à Fiscalização da PREFEITURA, a fim de se dar solução ao problema.

A empreiteira não executará nenhum serviço antes da aprovação da locação pela Fiscalização. A aprovação não desobriga a Contratada de responsabilidade pela locação da obra.

Ao término dos serviços, a CONTRATADA se obriga a retirar a placa da obra, tão logo seja solicitado pela FISCALIZAÇÃO.

1.7- TAPUME DE OBRAS EM CHAPA MADEIRA C/ PINTURA

Deverá ser instalado em todo o perímetro da obra garantindo proteção para toda a área de intervenção impedindo o acesso de pessoas não autorizadas.

A Altura do tapume será de 2,20m, acabada. Tapume em Chapa de madeira compensada resinada, 2,20 x 1,10 m, e=6 mm.

A estrutura do tapume deve ser feita com peças de madeira não aparelhada 7,5 x 7,5 cm (pontalete), pinus, mista ou equivalente da região para montagem dos pilares. Utilizar pregos polidos com cabeça 16 x 24.



Não é permitido afixar cartazes, placas ou adesivos no tapume sem a prévia autorização da fiscalização. A retirada do tapume só é feita após a vistoria final das obras e somente após autorização da fiscalização.

Fica a cargo da contratada a manutenção do tapume para que permaneça em perfeita condição de uso até o término da obra.

2. MOVIMENTO DE TERRA

2.1 - ESCAVAÇÃO MANUAL ATÉ 1.50M DE PROFUNDIDADE

As escavações poderão ser executadas manualmente, devendo o material remanescente ser retirado para local a ser determinado pela Fiscalização, ou reutilizado.

Nas escavações necessárias à execução da obra, a Contratada tomará as máximas cautelas e precauções quanto aos trabalhos a executar, tais como escoramentos, drenagens, esgotamentos, rebaixamentos e outros que se tornarem necessários, no sentido de dar o máximo de rendimento, segurança e economia na execução dos serviços.

2.2 - REATERRO COMPACTADO

O reaterro deverá ser executado com material isento de pedras, madeira, detritos ou outros materiais, ou qualquer outro elemento montado no interior da vala.

O material de reaterro poderá ser proveniente da própria escavação, ou de jazidas, a critério da FISCALIZAÇÃO.

Junto às estruturas de concreto, o reaterro só poderá ser iniciado após decorrido o prazo necessário ao desenvolvimento da resistência do concreto estrutural e satisfeitas as necessidades de impermeabilização. Excepcionalmente, a critério da supervisão, este prazo poderá ser reduzido.

A compactação do material de cada camada de reaterro deverá ser feita até obter uma densidade aparente seca, não inferior a 95% da densidade máxima e desvio de umidade de mais ou menos 2%, determinada nos ensaios de compactação, fornecidos pela contratada, de conformidade com a NBR-7122.



A mesma deverá ser executada com equipamentos próprios, devendo sua execução ser autorizada pela FISCALIZAÇÃO, que providenciará análise dos ensaios, fornecidos pela contratada, para determinar o grau de compactação e desvio de umidade.

Caso o resultado dos ensaios venha a apresentar valores inferiores aos especificados, os serviços deverão ser refeitos, sem ônus para a Prefeitura Municipal de Vitória do Xingu, devendo, da mesma forma, serem refeitos os serviços de recomposição de pavimentação.

2.3 - RECOMPOSIÇÃO MANUAL DE ATERRO COM MATERIAL DE JAZIDA

Aterros cuja implantação requer depósito de materiais provenientes da jazida, localizada de acordo com o projeto.

Escavações, carga, transporte, descarga, espalhamento, conveniente umedecimento ou aeração e compactação dos materiais da jazida, para a construção do corpo do aterro até as cotas indicadas em projeto. A liberação ambiental e qualquer ônus financeiro referente aquisição de material, deve ser de responsabilidade do contratante.

3 - ESTRUTURA

3.1- ARMAÇÃO DE BLOCO, VIGA BALDRAME E SAPATA UTILIZANDO AÇO CA-60 DE 5 MM - MONTAGEM. AF_06/2017

A armadura não poderá ficar em contato direto com a fôrma, obedecendo-se para isso a distância mínima prevista na NBR-6118 e no projeto estrutural.

Deverão ser empregados afastadores de armadura dos tipos "clips" plásticos ou pastilhas de argamassa. Os diâmetros, tipos, posicionamentos e demais características da armadura, devem ser rigorosamente verificados quanto à sua conformidade com o projeto, antes do lançamento do concreto.

Todas as barras a serem utilizadas na execução do concreto armado deverão passar por um processo de limpeza prévia e deverão estar isentas de corrosão, defeitos, entre outros. As armaduras deverão ser adequadamente amarradas a fim de manterem as posições indicadas em projeto, quando do lançamento e adensamento do concreto.

As armaduras que ficarem expostas por mais de 30 dias deverão ser pintadas com nata de cimento ou tinta apropriada, o que as protegerá da ação atmosférica no período



entre a colocação da fôrma e o lançamento do concreto. Antes do lançamento do concreto, esta nata deverá ser removida.

3.2 - ARMAÇÃO DE BLOCO, VIGA BALDRAME E SAPATA UTILIZANDO AÇO CA-60 DE 8MM

Conforme o item 3.1.

3.3 - CONCRETO C/ SEIXO FCK= 25 MPA

O concreto será adensado até a densidade máxima praticável, para ficar livre de vazios entre agregados graúdos e bolsas de ar, ficando aderido a todas as superfícies das formas e dos materiais embutidos.

O adensamento do concreto em estruturas será feito por vibradores do tipo imersão com acionamento elétrico ou pneumático. Deverá haver sempre a disponibilidade de dois vibradores para cada frente de trabalho, ficando sempre um de reserva.



Serão tomadas precauções para evitar-se o contato dos tubos vibratórios com as faces das formas. Será evitada vibração excessiva que possa causar segregação e exsudação. Não será permitido empurrar o concreto com o vibrador, devendo serem tomados todos os cuidados relativos a tempo de vibração efetiva, velocidade de imersão e de retirada da agulha, e a conservação da armadura em sua posição inicial.

A cura e proteção do concreto deverá ser feita por um método ou combinação de métodos aprovados pela FISCALIZAÇÃO. A CONTRATADA deverá ter todos os equipamentos e materiais necessários para uma adequada cura do concreto, disponíveis e prontos para uso no início da concretagem.

O concreto de Cimento deverá ser protegido contra a secagem prematura, mantendo-se umedecida a superfície. A cura com água começará assim que o concreto tenha endurecido superficialmente para evitar danos devido ao umedecimento da superfície.

A água utilizada na cura do concreto atenderá às mesmas exigências que a água usada no amassamento do concreto.

As juntas de concretagem, quando não indicadas nos desenhos de construção, deverão ser indicadas nos planos de concretagem apresentados pela CONTRATADA no que se refere às suas posições.

3.4 - FORMA C/MADEIRA BRANCO REAPROVEITADO

Forma em tábuas de madeira para concreto armado, reaproveitamento 2x, incluso montagem e desmontagem. As formas deverão ser executadas em tábuas de madeira de boa qualidade de no mínimo 25 mm de espessura.

As amarrações que atravessam as formas deverão ser feitas com espaçamento regular. Deverão estar alinhadas e niveladas. Antes de receber as armaduras, as caixarias deverão ter suas dimensões conferidas e limpas. Deverão ser usados espaçadores nas formas de modo a se garantir os cobrimentos mínimos das armaduras. Antes da concretagem as formas deverão ser umedecidas até a saturação.

O reaproveitamento das formas será permitido desde que sejam cuidadosamente limpas e não apresentem saliências ou deformações.



4 - ESTRUTURA – PILARES, LAJE E SINTA DE AMARRAÇÃO

4.1- LAJE PRÉ-MOLDADA (INCL. CAPEAMENTO)

Conforme consta no projeto arquitetônico, deverá ser executado a laje pré-moldada em concreto, com revestimento de chapisco e emboço. Na montagem e colocação da laje, deverão ser obedecidos os detalhes tais como sentido de colocação das vigotas em concreto, pré-moldadas, bem como das flechas sugeridas pelo fabricante. O vão máximo entre os escoramentos é de 1,50 m. A camada de concreto de recobrimento deverá ter espessura não inferior a 10cm, sendo que este deverá ser devidamente adensado, mecanicamente.

4.2 - ACO CA-60 4,2mm (0,109 kg/m) COM CORTE E DOBRA-COLOCADO FORMAS

Executar o corte e dobramento das barras em bancada, com comprimento suficiente para barras maiores, conforme disposição de espaço no canteiro da obra.

Obedecer rigorosamente ao projeto estrutural. Limpar as barras de aço, removendo qualquer substância prejudicial à aderência do concreto, remover também as crostas da ferragem e ou ferrugem que possam se apresentar. Uso de mão de obra habilitada e obrigatório uso de equipamentos de proteção individual (EPI). Seguindo a NBR7480-Aço destinado a armaduras para estruturas de concreto armado – Especificação e NR18- Condições e meio ambiente de trabalho na indústria da construção.

4.3 - ACO CA-50 8,0mm COM CORTE E DOBRA-COLOCADO FORMAS

Conforme o item 4.2.



4.4 - CONCRETO C/ SEIXO FCK= 25 MPA

O concreto será adensado até a densidade máxima praticável, para ficar livre de vazios entre agregados graúdos e bolsas de ar, ficando aderido a todas as superfícies das formas e dos materiais embutidos.

O adensamento do concreto em estruturas será feito por vibradores do tipo imersão com acionamento elétrico ou pneumático. Deverá haver sempre a disponibilidade de dois vibradores para cada frente de trabalho, ficando sempre um de reserva.

Serão tomadas precauções para evitar-se o contato dos tubos vibratórios com as faces das formas. Será evitada vibração excessiva que possa causar segregação e exsudação. Não será permitido empurrar o concreto com o vibrador, devendo serem tomados todos os cuidados relativos a tempo de vibração efetiva, velocidade de imersão e de retirada da agulha, e a conservação da armadura em sua posição inicial.

A cura e proteção do concreto deverá ser feita por um método ou combinação de métodos aprovados pela FISCALIZAÇÃO. A CONTRATADA deverá ter todos os equipamentos e materiais necessários para uma adequada cura do concreto, disponíveis e prontos para uso no início da concretagem.

O concreto de Cimento deverá ser protegido contra a secagem prematura, mantendo-se umedecida a superfície. A cura com água começará assim que o concreto tenha endurecido superficialmente para evitar danos devido ao umedecimento da superfície.

A água utilizada na cura do concreto atenderá às mesmas exigências que a água usada no amassamento do concreto.

As juntas de concretagem, quando não indicadas nos desenhos de construção, deverão ser indicadas nos planos de concretagem apresentados pela CONTRATADA no que se refere às suas posições.

4.5 - VERGA E CONTRAVERGA CONCRETO ESTRUTURADO (10x10cm) PARA ALVENARIAS 0,10m



As vergas deverão ser confeccionadas em obra usando forma de madeira serrada e= 25mm, armação de aço CA-50 com diâmetro de 6,3 mm, concreto Fck 20 MPa.

As contravergas deverão ser executadas seguindo o mesmo tipo de confecção das vergas, assentadas nas alvenarias seguindo e obedecendo as alturas de peitoris.

A execução do concreto deve garantir homogeneidade de textura, coloração e regularidade de superfície.

A concretagem só poderá ser iniciada após a conferência de medidas e especificações contidas nos projetos e estabilidade das formas. Antes do lançamento do concreto as formas deverão ser adequadamente limpas, molhadas e estanques, a fim de impedir a fuga da nata de cimento.

A retirada das formas deverá ser feita com cuidado necessário a fim de evitar choques que comprometam as peças concretadas, só podendo ocorrer com autorização da Fiscalização.

5- PAREDES E PAINÉIS

5.1 - ALVENARIA TIJOLO DE BARRO A SINGELO

As paredes em alvenaria serão erguidas com tijolo cerâmico de 6 furos, a Singelo, assentados com argamassa de cimento, areia e aditivo ligante de fabricação industrial na dosagem definida ou barro, no traço 1:6:2, obedecendo as dimensões e alinhamento indicados.

Os tijolos deverão ser assentados formando fiadas, perfeitamente niveladas, alinhadas e aprumadas. A espessura das juntas deverá ser no máximo de 1,5cm, ficando regularmente colocadas em linhas horizontais contínuas e verticais descontínuas.

Sobre os vãos das portas e janelas, quando houver, deverão ser usadas vergas de concreto armado, convenientemente dimensionadas com o mínimo de 20cm de apoio para cada lado.

Ocorrendo falhas no preenchimento das juntas, deverá ser procedida uma tomada de junta, antes de ser iniciado o revestimento.



Antes da execução do revestimento, deverá ser feito o encaixamento com argamassa 1:6 (cimento e areia), nos vazios existentes entre a alvenaria e os elementos de concreto que contornam a parede.

As reentrâncias, maiores que 40mm, deverão ser preenchidas com cacos de tijolo e argamassa 1:6.

5.2 - ALVENARIA TIJOLO DE BARRO A CUTELO

Conforme o item 5.1.

6 - COBERTURA

6.1 - FABRICAÇÃO E INSTALAÇÃO DE ESTRUTURA PONTALETADA DE MADEIRA NÃO APARELHADA PARA TELHADOS COM ATÉ 2 ÁGUAS E PARA TELHA ONDULADA DE FIBROCIMENTO, METÁLICA, PLÁSTICA OU TERMO ACÚSTICA

Para o levantamento dos índices de produtividade foram considerados os operários envolvidos diretamente com o serviço;

A composição é válida para tramas de madeira com distanciamento entre eixos das estruturas de apoio entre 2,4 e 3,2 m; distanciamento entre eixos das terças de 1,6 m.

A trama descrita pode ser apoiada sobre tesouras ou puntaletes.

Verificar o posicionamento da estrutura de apoio e do comprimento das peças de acordo com o projeto;

Posicionar as terças conforme previsto no projeto, conferindo distância entre tesouras, puntaletes ou outros apoios, declividade da cobertura, extensão do pano, distanciamento, esquadro e paralelismo entre as terças;

Fixar as terças na estrutura de apoio, cravando os pregos 22 X 48 aproximadamente a 45° em relação à face lateral da terça, de forma que penetrem cerca de 3 a 4 cm na peça de apoio;

Rebater as cabeças de todos os pregos, de forma a não causar ferimentos nos montadores do telhado ou em futuras operações de manutenção.



6.2 - COBERTURA- TELHA DE FIBROCIMENTO E=4MM

A cobertura será de telha de fibrocimento e=4mm, fixada na estrutura madeira com pregos com vedação e fixadores apropriados mantendo a inclinação indicada em projeto. Obedecer às instruções dos fabricantes quanto a projeto e execução (sobreposições lateral e longitudinal, número e distribuição de apoios, balanços livres, cortes, montagem, perfuração, fixação das telhas, etc.).

O telhamento deverá ficar plano, sem “colos” ou “ondas”. A colocação das telhas será iniciada das bordas para a cumeeira, evitando o corte das telhas junto à cumeeira através do ajuste no comprimento do beiral, de maneira que este fique com o comprimento adequado. Telhas da fiada seguinte são colocadas de forma a se encaixarem perfeitamente a fiada anterior. As telhas deverão apresentar encaixes para sobreposição perfeitos.

O trânsito, durante a execução dos serviços, deverá ser feito sobre tábuas, nunca sobre telhas. Os funcionários que realizarem este serviço deverão fazer uso de EPIs, principalmente cinto de segurança.

Qualquer que seja a estrutura empregada deverá atender às normas técnicas da ABNT. Na proposta deverá estar incluído o valor de emboçamentos e acabamentos necessários à perfeita execução dos serviços.

6.3 - CUMEEIRA EM FIBROCIMENTO E=6MM

Cumeeiras em telha fibrocimento ondulada com espessura de 6mm, fixadas com parafusos e ganchos galvanizados, com 10 mm, 11 mm e 20 mm de comprimento, obedecendo as especificações do fabricante.

6.4 - CALHA EM CHAPA GALVANIZADA

As calhas serão colocadas ao longo do telhado, destinadas à captação de águas pluviais, serão em chapa nº 24 galvanizada;

Nas calhas, observar caimento mínimo de 0,5%. A fixação será através de pregos de aço inox, rebites de alumínio, parafusos galvanizados e buchas plásticas, embutidos



com argamassa ou com utilização de masticues. Normas Técnicas: NR18/1950- Condições e meio do trabalho na indústria da construção - 18.18 - Telhados e coberturas

6.5 - TUBO DE QUEDA PARA ÁGUAS PLUVIAIS

Será instalado o tubo de queda na vertical para a condução da água até a caixa de passagem. Deverá seguir a norma da NBR 8160:1983.

6.6 - RUFO LATERAL CHAPA GALVANIZADA #22 - CORTE 1000MM

Considera material e mão-de-obra para execução de rufo em chapa de ferro galvanizada nº 22, desenvolvimentos de 33 cm. A chapa deve ter espessura uniforme, galvanização perfeita, isenta de nódulos e pontos de ferrugem, sem apresentar fissuras nas bordas. Pregos de aço inox, rebites de alumínio, parafusos galvanizados e buchas plásticas. Solda de liga de chumbo e estanho, na proporção de 50:50 ou silicone para uso externo. Rufo vedação da cobertura junto à platibanda.

6.7 - FAIXA EM MADEIRA MASSARANDUBA/MADEIRA DE LEI PARA BEIRAL DE TELHADO

O espelho do beiral será feito de madeira massaranduba de lei, visando um acabamento único de toda a cobertura.

6.8 - CHAPIM METÁLICO, COM PINGADEIRA, CHAPA GALVANIZADA Nº 24, DESENVOLVIMENTO = 35 CM

As faces superiores dos elementos verticais, platibandas de alvenaria de fechamento da casa, receberão acabamento de pingadeiras e rufo de chapa dobrada (5cm) de aço galvanizado, conforme planta de cobertura e detalhes indicados nos projetos de cada bloco. O objetivo das pingadeiras é proteger as superfícies verticais da platibanda da água da chuva.

7- ESQUADRIAS



7.1 - JANELA EM ALUMÍNIO, COR N,P,B, TIPO VENEZIANA, DE CORRER

As janelas de correr serão executadas em alumínio tipo veneziana, e deverão ser confeccionadas e montadas por pessoal especializado de modo a garantir a perfeita qualidade do vão além da funcionabilidade, estabilidade e segurança, e terão tipo e forma, conforme o indicado no projeto arquitetônico.

Os perfis estruturais e contramarcos deverão ter perfeito alinhamento e não devem apresentar empenamento ou defeitos de superfícies ou quaisquer outras falhas.

Deverá haver o maior cuidado no transporte e montagem da esquadria no sentido de serem evitados quaisquer ferimentos na superfície adonisada. As superfícies devem receber proteção a base de silicone.

Na montagem das esquadrias de alumínio, deverão ser usadas juntas de vedação de neopreme. Os puxadores serão de alumínio extrudado e os caixilhos destinados a envidraçamento terão o leito de junta de poliuretano, tipo macarrão, não se admitindo massa de vidraceiro.

7.2 - JANELA ALUMÍNIO NATURAL BASCULANTE COM VIDRO

Os serviços de vidraçaria serão executados rigorosamente de acordo com a norma ABNT- NBR- 7199 (NBR-226). Haverá integral obediência ao disposto sobre vãos envidraçados referente à obra nos projetos e planilhas indicadas.

7.3 - PORTA EM AÇO DE ABRIR TIPO VENEZIANA

Porta de abrir em aço tipo veneziana, acabamento anodizado natural, com guarnição/alizar/vista. Guarnição/moldura de acabamento para esquadria de alumínio anodizado natural, para 1 face (coletado caixa).

Fixação: Bucha de nylon sem aba S10, com parafuso de 6,10 x 65 mm em aço zincado com rosca soberba, cabeça chata e fenda Phillips.

Vedação: Selante elástico mono componente a base de poliuretano para juntas diversas. A estrutura da porta deve ser sólida e apropriada para a instalação sem



deformações ou sinais de corrosão. Durante seu percurso abrir-fechar a porta não deve apresentar nenhum tipo de atrito. Ver projeto arquitetônico e tabela de esquadrias.

7.4 - PORTA EM ALUMÍNIO DE ABRIR TIPO VENEZIANA

Conforme o item 7.4.

7.5 - FERRAGENS

7.5.1 - Fechadura de Embutir para Porta de Banheiro

Deverá ser utilizada fechadura completa de embutir, com acabamento cromado, conforme indicadas em projeto e previamente aprovadas pela FISCALIZAÇÃO.

7.5.2 - Fechadura de Embutir para Porta Internas

Conforme o item 7.5.1.

7.5.3 - Fechadura de Embutir para Porta Externas

Conforme o item 7.5.1.

8 – REVESTIMENTO

8.1 - CHAPISCO DE CIMENTO E AREIA NO TRAÇO 1:3

Precedendo a execução dos revestimentos, será executado chapisco sobre as superfícies, internas e externas, das alvenarias e das peças em concreto a serem rebocadas, especificadas no projeto arquitetônico.

Serão preparadas quantidades de argamassa na medida das necessidades dos serviços a executar diariamente, de maneira a ser evitado o início do endurecimento da argamassa antes de seu emprego. Será rejeitada pela FISCALIZAÇÃO e inutilizada, toda



a argamassa que apresentar vestígios de endurecimento, sendo expressamente vedado tornar a amassá-la.

As superfícies, a serem chapiscadas, deverão ser limpas e abundantemente molhadas antes da chapiscagem. Eliminar gorduras, vestígios orgânicos (limo, fuligem) e outras impurezas que possam acarretar futuros desprendimentos.

A execução, mecânica ou manual, terá como diretriz o lançamento violento da argamassa contra a superfície e a preocupação de não haver uniformidade na chapiscagem.

A argamassa retirada ou caída das superfícies não poderá ser reutilizada e ao fim do dia será retirada do amassadouro a argamassa que não tiver sido empregada, sendo expressamente vedado reaproveitá-la.

Os revestimentos subsequentes ao chapisco somente serão iniciados após a completa secagem deste.

O chapisco deverá ser executado com argamassa de cimento e areia no traço 1:3, ou seja, uma parte de cimento para três partes de areia, medidas em volume.

Sua aplicação será manual, com o uso da colher de pedreiro ou trincha.

8.2 - EMBOÇO COM ARGAMASSA 1:6:ADIT. PLAST.

O emboço será executado com argamassa no traço 1:6 kimical, e será aplicado nas paredes que receberão acabamento em cerâmica.

O emboço só será iniciado após a completa pega das argamassas das alvenarias e chapiscos e depois de embutidos e testadas todas as canalizações que por ele deverão passar, bem como a colocação dos caixilhos. Deverá ser fortemente comprimido contra as superfícies a fim de garantir sua perfeita aderência. A espessura do emboço não deverá ultrapassar a 20mm.

Antes de iniciar o emboço, as superfícies deverão ser limpas, para eliminação de gorduras e eventuais vestígios orgânicos (limo, fuligem, etc.) e abundantemente molhadas para evitar absorção repentina de água e argamassa, mas nunca exageradamente, pois poderá provocar o “escorrimento” da mesma argamassa.



As superfícies deverão apresentar parâmetros perfeitamente desempenados, aprumados, alinhados e nivelados, exigindo-se o emprego de referências localizadas e faixas-guias para apoio e deslize das régua de madeira.

As guias serão construídas de taliscas de madeira, fixadas nas extremidades superiores e inferiores da parede por meio de botões de argamassa, entre as quais deverão ser executadas as faixas verticais afastadas de 1,00m a 2,00m, destinados a servir de referência.

Uma vez molhada a superfície, é aplicada a argamassa, chapada, fortemente com a colher. A parede deverá ser sarrafeada com régua apoiada sobre as faixas-guias verticais, em movimentos horizontais de baixo para cima, de modo que a superfície fique regularizada, sendo recolhido o excesso de argamassa que vai se depositar na régua e recolocado no caixão para reemprego imediato.

8.3 - REBOCO COM ARGAMASSA 1:6:ADIT. PLAST.

Serão executados com argamassa de cimento sobre as superfícies da alvenaria previamente chapiscadas, após a colocação de batentes, canalizações embutidas e chumbadores. Para a aplicação do reboco liso, este deverá ser fortemente comprimido contra a superfície a revestir, seguindo-se seu desempenho à régua e desempenadeira de madeira.

O reboco liso somente será iniciado após a pega do chapisco (onde houver), assentamento de peitoris e marcos.

A execução deste revestimento merecerá cuidados especiais quanto ao alinhamento e prumo, sendo vetada a correção de qualquer imperfeição da alvenaria neste sentido, com o uso de argamassa.

A superfície para aplicação do reboco liso deverá também ser bastante molhada antes de sua aplicação.

A espessura final do reboco liso não deverá ultrapassar a 2 cm, sendo o paramento da superfície perfeitamente liso e plano.

O reboco interno e externo terá espessura média de 2 cm e traço 1:6:2 de cimento, areia e material plastificante sintético, preparado de acordo com o que estabelecem as técnicas consagradas de execução de argamassas. Após a adição do



cimento, o emprego da argamassa será imediato não se admitindo, em hipótese alguma, que o mesmo ocorra “oportunamente”. Para obter-se um acabamento camurçado, a massa única, após desempenada, deverá ser alisada com o emprego de uma esponja molhada, em movimentos circulares sobre a superfície molhada.

8.4 - REVESTIMENTO CERÂMICO PADRÃO MÉDIO

As superfícies indicadas no projeto, receberão revestimento em cerâmica 20 x 20 cm, até a altura indicada no projeto.

O assentamento será sobre emboço fartamente molhado e executado por pessoal especializado.

O assentamento será feito de modo a serem obtidas juntas de espessura constante, conforme recomendações do fabricante e de acordo com a FISCALIZAÇÃO. As peças a serem assentadas com juntas alinhadas no sentido horizontal e vertical.

As peças de cerâmicas cortadas ou furadas para passagem de peças de aparelhos, assim como arremates, deverão ser regulares e não apresentarem emendas.

As cerâmicas antes do assentamento deverão ser cuidadosamente escolhidas no canteiro da obra e aprovadas pela FISCALIZAÇÃO, tendo que apresentar coloração uniforme no conjunto, sendo rejeitadas todas as peças que apresentarem defeito de superfície, coloração, bitola ou empeno.

Observação: No preço unitário da cerâmica deverá ser considerado o rejuntamento.

9 - PISOS

9.1 - CAMADA REGULARIZADORA NO TRAÇO

Camada regularizadora de piso é a camada de argamassa que serve para regularizar e nivelar a superfície onde será assentado o piso cerâmico ou outro tipo de acabamento.

Sobre a camada impermeabilizadora será lançada a camada de regularização, com espessura 3 cm, utilizando-se argamassa de cimento e areia na proporção



volumétrica 1:4. Em toda a área interna da edificação, a camada niveladora terá acabamento apenas sarrafeado (grosso), sobre o qual será assentado o piso cerâmico, obedecendo, de acordo com a característica de cada cômodo, o caimento requerido pelo projeto.

9.2 - REVESTIMENTO CERÂMICO PARA PISO COM PLACAS TIPO ESMALTADA

As superfícies do piso receberão revestimento em cerâmica, PEI-IV, padrão médio, tipo “A”, e assentadas com argamassa tipo AC-I. Para assentamento do piso cerâmico a superfície deverá estar limpa, com toda a poeira e as partículas soltas removidas. Após a limpeza, serão executados o umedecimento da superfície e a aplicação de pó de cimento, propiciando a formação de uma pasta com a finalidade de promover uma melhor ligação entre a superfície e a argamassa de regularização.

A quantidade de argamassa a preparar para a regularização será tal que o início da pega do cimento, ou seja, de seu endurecimento, venha a ocorrer posteriormente ao término da sua aplicação. Na prática, isso corresponde a espalhar e sarrafear, por vez, argamassa em área de cerca de 2,0 m².

A argamassa da camada de regularização será “apertada” firmemente com a colher de pedreiro e depois sarrafeada. Entenda-se “apertar” como significando reduzir os vazios preenchidos de água, o que implica em diminuir o valor da retração e atenuar o risco de desprendimento dos pisos cerâmicos.

O pó de cimento será hidratado exclusivamente com a água existente na argamassa da camada de regularização, constituindo, dessa forma, a pasta ideal. Para auxiliar a formação da pasta, a colher de pedreiro poderá ser passada levemente sobre a superfície da argamassa.

O piso cerâmico deverá ser imerso em água limpa antes de seu assentamento. Quando da sua colocação, as placas deverão estar apenas úmidas, e não encharcadas.

Após terem sido distribuídos sobre a área a pavimentar, os pisos cerâmicos serão batidos com auxílio de bloco de madeira aparelhado de cerca de 12 x 20 x 6 cm e de martelo de borracha.

Os pisos cerâmicos de maiores dimensões (15 x 30 cm ou 35 x 35 cm) serão batidos um a um, com a finalidade de garantir a sua perfeita aderência com a argamassa.

Terminada a pega da argamassa de regularização, será verificada a perfeita colocação das cerâmicas, percutindo-se as peças e substituindo-se aquelas que soarem choco, demonstrando assim deslocamento ou vazios.



Nos planos ligeiramente inclinados - 0,3%, no mínimo - constituídos pelas pavimentações de pisos cerâmicos, não serão toleradas diferenças de declividade em relação à prefixada, ou flechas de abaulamento superiores a 1 (um) cm em 5 (cinco) m, ou seja, de 0,20%.

9.3 - CALÇADA DE CONTORNO DE EDIFICAÇÃO EM CONCRETO DESEMPENADO

O concreto deverá ter resistência a compressão não inferior ao Fck de 18 MPA, virado em betoneira, constituído de cimento, areia, brita/seixo e com fator água – cimento igual ou inferior a 0,50. O concreto a ser empregado será confeccionado na obra ou em local apropriado e aceito pela FISCALIZAÇÃO, preparado em betoneiras elétricas, e com apurado controle tecnológico, o transporte e o lançamento serão em camadas e vibradas mecanicamente, sendo inaceitável o uso de pancadas nas formas. A contratada obriga-se a ter o devido cuidado com a vibração do concreto quando da execução da concretagem do piso evitando a segregação de seus agregados.

10 – FORRO

10.1 - FORRO EM RÉGUAS DE PVC, LISO, PARA AMBIENTES RESIDENCIAIS, INCLUSIVE ESTRUTURA DE FIXAÇÃO

O forro será executado em lambri de PVC, tipo BCF-100 mm, na cor branca, fixada sob barroteamento em madeira, e quando preciso o arremate será com frisos do mesmo material do forro.

11 - PINTURA

11.1 - PREPARO DE PAREDE COM FUNDO PREPARADOR/SELADOR CORAL

As superfícies externas depois de tratadas com líquido selador receberão emassamento com massa corrida acrílica e pintura com tinta PVA de 1º qualidade em 03 (três) demãos.



Os serviços serão executados por profissionais de comprovada competência e com produtos preparados industrialmente, devendo ser observadas todas as instruções fornecidas pelos respectivos fabricantes.

Todas as pinturas deverão obedecer aos tipos e cores definidas em projeto ou determinadas pela FISCALIZAÇÃO, assim como todas as instruções para uso, fornecidas pelos respectivos fabricantes das tintas.

As superfícies a serem pintadas deverão ser cuidadosamente limpas e convenientemente preparadas, lixadas e enxutas, para posteriormente receber o tipo de pintura a que se destina.

O acabamento deverá ficar perfeitamente liso, sem escorrimentos de tintas ou falhas de aparelhamento.

Cada demão de tinta só será aplicada, após a anterior estar completamente seca, convindo observar um intervalo de 24 (vinte e quatro) horas entre demãos sucessivas.

O mesmo cuidado deverá haver entre demãos de massa e de tinta, observando um intervalo mínimo de 48 (quarenta e oito) horas.

Serão obedecidas as recomendações do fabricante na aplicação de tintas, aparelhos, massas, solventes, etc.

Em caso de limpeza recomenda-se o uso de pano úmido e sabão neutro, sendo vedado o emprego de qualquer tipo de detergente ou abrasivo.

11.2 - PINTURA PVA 2 DEMAÕS PAREDES EXTERNAS

Os serviços serão executados por profissionais de comprovada competência e com produtos preparados industrialmente, devendo ser observadas todas as instruções fornecidas pelos respectivos fabricantes.

Todas as pinturas deverão obedecer aos tipos e cores definidas em projeto ou determinadas pela **FISCALIZAÇÃO**, assim como todas as instruções para uso, fornecidas pelos respectivos fabricantes das tintas.

As superfícies a serem pintadas deverão ser cuidadosamente limpas e convenientemente preparadas, lixadas e enxutas, para posteriormente receber o tipo de pintura a que se destina.



O acabamento deverá ficar perfeitamente liso, sem escorrimentos de tintas ou falhas de aparelhamento.

Cada demão de tinta só será aplicada, após a anterior estar completamente seca, convindo observar um intervalo de 24 (vinte e quatro) horas entre demãos sucessivas.

Serão obedecidas as recomendações do fabricante na aplicação de tintas, aparelhos, massas, solventes, etc.

Em caso de limpeza recomenda-se o uso de pano úmido e sabão neutro, sendo vedado o emprego de qualquer tipo de detergente ou abrasivo.

11.3 - PINTURA PVA 2 DEMAÕS EM PAREDES INTERNAS

Conforme o item 11.2.

11.4 - PINTURA TINTA DE ACABAMENTO ESMALTADA EM MADEIRA

As superfícies de madeira deverão ser executadas a pintura com esmalte serão preparadas com o emprego de lixas, cada vez mais finas, até obter-se superfícies planas e lisas.

11.5 - PINTURA DE ACABAMENTO COM APLICAÇÃO DE VERNIZ SOBRE SUPERFÍCIES DE MADEIRA

Conforme padrão existente, sendo as marcas de primeira linha de mercado ou indicadas e recomendadas pela Fiscalização.

Lixar a superfície da madeira até ficar lisa e polida com lixas média e fina granas 80, 100, 220, e 280, dependendo do estado da madeira.

As superfícies deverão estar isentas de umidade, pó, gorduras, óleos, etc. Após o lixamento proceder a limpeza com pano seco e aplicar verniz para madeira, com diluição de 30%, e a terceira demão pura ou com até 10% de diluição. Mexer bem o verniz antes e durante a aplicação, com uma ripa ou espátula limpa, para homogeneizar bem a mistura.



No caso de repinturas, proceder a limpeza, conforme recomendações já descritas e outras pertinentes, lixar para retirada do brilho e proceder à pintura em duas ou mais demãos até atingir cobertura e acabamento perfeitos.

12- INSTALAÇÕES HIDROSSANITÁRIAS

12.1 - ÁGUA FRIA: TUBOS, VÁLVULAS E REGISTROS

12.1.1- Ponto de Água

As instalações obedecerão às normas da ABNT, e normas da Concessionária local. A instalação do ponto de água deverá ser executada de acordo com o projeto executivo, devendo obedecer às seguintes recomendações:

Serão instalados pontos de água contendo conexões e tubos.

A tubulação a ser usada deverá ser em PVC soldável classe 15 com Ø25mm.

12.1.2 - Reservatório em polietileno de 310 L

Será executado a instalação de caixa d'água polietileno de 310 litros, com tampa, com torneira boia real com 1 balão plástico, adaptador PVC soldável com flanges e anel 50mmX1.1/2".

12.1.3 - Torneira de Boia para Caixa D'água

Conforme o item 12.1.2.

12.1.4 - Registro de gaveta com canopla – 3/4"

Fornecimento e instalação de registros: de gaveta com canopla 3/4". Deverá ser de primeira qualidade com acabamento cromado. Seguindo o projeto executivo de água fria.

12.1.5- Registro de pressão s/ canopla – 3/4"



Conforme o item 12.1.4.

12.2 - ESGOTO: TUBOS, FOSSAS, SUMIDOUROS E CAIXAS

12.2.1 - Ponto de Esgoto (incl. tubos, conexões, cx. e ralos)

A contratada deverá instalar os pontos de esgoto atendendo a NBR 8160.

12.2.2 - Ponto de esgoto com tubo de pvc rígido soldável de Ø 100 mm (vaso sanitário)

A contratada deverá instalar os pontos de esgoto atendendo a NBR 8160.

12.2.3 - Fossa séptica em concreto armado – cap = 10 pessoas

Escavar o local, conforme o projeto, instalar os equipamentos, com o nivelamento da terra na base especificado em projeto e pelo fabricante. A largura da vala de instalação terá dimensão de 30 cm maior em cada lado, considerando a base do produto. Compactar bem o solo na base da fossa, deixando a bem firme no solo e sem risco de deslocação. A fossa séptica deverá satisfazer as normas correspondentes da ABNT.

12.2.4 - Filtro Anaeróbico circular c/ tpo. Concreto

As caixas deverão ser construídas em alvenaria com impermeabilização adequada com dimensões internas de 1,10m circular, 1,5m altura, fundo com pedra brita n.º 2 em camada de 10 cm, com tampa e providas de sistema de drenagem e dispor de tampa de concreto armado, com os esforços a que ficar submetida.

12.2.5 - Sumidouro em alvenaria c/ tpo. em concreto

Será aberta uma vala, conforme o projeto, para descarte no solo do material que passou pelo tratamento da fossa séptica, em aduelas de concreto pré-moldados com



furos de 1,5 cm, em toda sua superfície com espaçamento máximo de 20cm entre os furos. Será recoberto com lona preta, de modo a evitar que o deslizamento do solo colocado acima das pedras, caia para dentro da vala causando entupimento das áreas entre as pedras e deslocação e rebaixamento do nível do solo. Assim será colocado completado de solo da lona até o nível natural do terreno. O sumidouro/vala respeitará as prescrições das normas da ABNT.

12.2.6. - Caixa de Gordura Simples

Será executada caixa de gordura especial, com dimensões de 40x40 cm, em alvenaria rebocada, com tampa de concreto armado, e inspeção por meio de tampa de ferro fundido 250mm.

13 - APARELHOS, LOUÇAS, METAIS E ACESSÓRIOS SANITÁRIOS

As instalações obedecerão às normas da ABNT NB-19, NBR-5626 (NB-92), NBR-7229 (NB- 41), NBR-13713/2009 e normas da Concessionária local.

As tubulações e conexões hidráulicas deverão ser de PVC, Linha Hidráulica Soldável, na cor indicada pela fiscalização, Instalações Prediais de Água Fria, classe 15, pressão máxima = 7,5 kgf/cm² a 20°C, de acordo com a Norma da ABNT NBR 5648.

As tubulações e conexões sanitárias deverão ser de PVC, Linha Sanitária de Esgoto, Série Normal, na cor branca, Instalações Prediais de Esgoto, de acordo com a Norma da ABNT NBR 5688.

13.1- CHUVEIRO EM PVC

Os chuveiros em PVC serão instalados conforme indicados no projeto ou pela FISCALIZAÇÃO, com 10 anos de garantia. Estas deverão estar de acordo com a NBR13713/2009. O fabricante deverá manter assistência técnica autorizada local (no estado do Pará), com peças de reposição.

13.2- VASO SANITÁRIO SIFONADO COM CAIXA ACOPLADA, LOUÇA BRANCA, INCLUSO ENGATE FLEXÍVEL EM PLÁSTICO BRANCO, 1/2"X40CM -



FORNECIMENTO E INSTALAÇÃO

As bacias sanitárias serão de caixa de descarga acoplada com acionamento dual (sólidos e líquidos), com caixa acoplada louça branca, acabamento cromado, de louça branca, engate flexível em plástico branco, 1/2" x 40cm, altura variando entre 43 e 45 cm (conforme NBR9050), assento em polipropileno, de fabricação indicado pela FISCALIZAÇÃO. O fabricante deverá manter assistência técnica autorizada local (no estado do Pará), com peças de reposição.

Serão instalados acessórios em todos os banheiros espelho, com aprovação prévia do modelo pela fiscalização e o local e altura da instalação obedecendo a NBR 9050.

13.3- ASSENTO SANITÁRIO CONVENCIONAL - FORNECIMENTO E INSTALACAO. AF_01/2020

Deverão ser instalados no vaso sanitário de forma correta e seguindo as recomendações do fabricante.

13.4- TANQUE DE MÁRMORE SINTÉTICO SUSPENSO, 22L OU EQUIVALENTE, INCLUSO SIFÃO FLEXÍVEL EM PVC, VÁLVULA PLÁSTICA E TORNEIRA DE METAL CROMADO PADRÃO POPULAR - FORNECIMENTO E INSTALAÇÃO. AF_01/2020

Deverão ser instalados seguindo as recomendações do fabricante.

13.5- PIA DE COZINHA COM BANCADA EM MÁRMORE SINTÉTICO

A contrata será responsável pela instalação de pia de com bancada em mármore sintético, para cozinha com as dimensões de 1,20x0,50 metros. Incluindo todos acessórios para instalação.

13.6- LAVATÓRIO LOUÇA BRANCA SUSPENSO, 29,5X39CM OU EQUIVALENTE, PADRÃO POPULAR, INCLUSO SIFÃO FLEXÍVEL EM PVC, VÁLVULA E



ENGATE FLEXÍVEL 30CM EM PLÁSTICO E TORNEIRA CROMADA DE MESA, PADRÃO POPULAR - FORNECIMENTO E INSTALAÇÃO

Os lavatório louça branca suspenso, 29,5 x 39cm ou equivalente, padrão popular, incluso sifão flexível em PVC, válvula e engate flexível 30cm em plástico e torneira cromada de mesa, padrão popular (conforme projeto), fixados na parede, com uma torneira cromada de mesa, 1/2" ou 3/4", para lavatório, padrão popular, e se utilizarão válvulas e sifões do tipo flexível em PVC (com copo) metálicos cromados, ligações flexíveis malha de aço e barras de apoio cromadas (p/ banheiros universais – PNE) para lavatórios de 1ª qualidade. O fabricante deverá manter assistência técnica autorizada local (no estado do Pará), com peças de reposição.

No caso de lavatórios embutidos em bancadas, devem ser instaladas barras de apoio fixadas nas paredes laterais aos lavatórios das extremidades, A bancada de granito cinza polido para lavatório 0,50 x 0,60 m.

13.7- BARRA DE APOIO PARA BANHEIRO ALUMINIO POLIDO 100cm +PARAFUSO

As barras para apoio nos sanitários deverão ser de aço inoxidável, para que não criem ferrugens pelo continuo contato com água e umidade, deverão obedecer às normas técnicas de acessibilidade NBR 9050, com relação às dimensões e instalações.

13.8- VASO SANITÁRIO CONVENCIONAL PARA PCD

Conforme o item 13.2.

13.9- KIT DE ACESSÓRIOS PARA BANHEIRO EM METAL CROMADO, 5 PEÇAS, INCLUSO FIXAÇÃO. AF_01/2020

Deverão ser instalados acessórios para banheiro em metal cromado, kit contendo 05 unidades, sendo porta sabonete para box, porta papel higiênico, porta toalha de rosto, porta toalha de banho e porta sabonete na pia, lavatório.



13.10- ARMÁRIO DE EMBUTIR

Será instalado armário de banheiro da cor branca, plástico com espelho, com altura mínima de 1,40 metros do chão. Conforme indicadas em projeto e previamente aprovadas pela FISCALIZAÇÃO.

14 – ELÉTRICO

14.1 - CABO MULTIPLEX 2X10MM²

Fazer de acordo com a norma Brasileira NBR-5410 estabelece as condições necessárias para o funcionamento seguro de uma instalação elétrica de baixa tensão - até 1.000V.

14.2 - CABO DE COBRE FLEXÍVEL ISOLADO, 10MM²

Conforme o item 14.1.

14.3 - CABO DE COBRE FLEXÍVEL ISOLADO, 2,5MM²

Conforme o item 14.1.

14.4 - CABO DE COBRE FLEXÍVEL ISOLADO, 4,00MM²

Conforme o item 14.1.

14.5 - ELETRODUTO FLEXÍVEL CORRUGADO, PVC, DN 32MM

Conforme o item 14.1.

14.6 - ELETRODUTO FLEXÍVEL CORRUGADO, PVC, DN 25MM



Conforme o item 14.1.

14.7 - CAIXA PLÁSTICA 4"X2"

Conforme o item 14.1.

14.8 - CAIXA PLÁSTICA 4"X4"

Conforme o item 14.1.

14.9 - QUADRO DE DISTRIBUIÇÃO DE EMBUTIR, EM CHAPA DE AÇO, PARA ATÉ 16 DISJUNTORES

Conforme o item 14.1.

14.10 - PLAFON E-27

Conforme o item 14.1.

14.11 - INTERRUPTOR PARALELO (1° MÓDULO), 10A/250V

Conforme o item 14.1.

14.12 - INTERRUPTOR PARALELO (2° MÓDULOS), 10A/250V

Conforme o item 14.1.

14.13 - INTERRUPTOR PARALELO (3° MÓDULOS), 10A/250V

Conforme o item 14.1.

14.14 - TOMADA MÉDIA DE EMBUTIR (1° MÓDULO), 2P+T 10ª



Conforme o item 14.1.

14.15 - DISJUNTOR TERMOMAGNETICO MONOPOLAR PADRÃO

Conforme o item 14.1.

14.16 - DISJUNTOR MONOPOLAR TIPO DIN, CORRENTE NOMINALDE 16°

Conforme o item 14.1.

14.17- DISJUNTOR MONOPOLAR TIPO DIN, CORRENTE DE 20°

Conforme o item 14.1.

14.18 - DISJUNTOR DIFERENCIAL DR-16°-40°, 30MA

Conforme o item 14.1.

14.19 - DISPOSITIVO DE PROTEÇÃO CONTRA SURTOS

Conforme o item 14.1.

14.20 - HASTE DE ATERRAMNETO 5/8 PARA SPDA

Conforme o item 14.1.

14.21 - QUADRO DE MEDIÇÃO MONOFASICO

Conforme o item 14.1.

14.22 - PONTALETE QUADRADO-AÇO-80X80MM-7,5MM



Conforme o item 14.1.

14.23 - LAMPADA LED 9W SOQUETE ROSCA

Conforme o item 14.1.

15 – MURO DE DIVISA

15.1- SERVIÇOS PRELIMINARES

15.1.1 – Locação planimétrica de trena

A locação planimétrica e altimétrica da obra será feita obedecendo as medidas do projeto arquitetônico e os recuos indicados na planta de situação e localização. O lançamento das medidas será sobre gabarito, nivelado e executado com pontaletes e sarrafos firmemente travados e pregados. Os esquadros deverão ser conferidos com trena e os níveis deverão estar em seu ponto mais desfavorável a no mínimo 20 cm acima do terreno.

O movimento de terra a ser executado obedecerá rigorosamente às cotas e perfis previstos no projeto. Após a conclusão das escavações, o fundo das valas, blocos e vigas baldrames deverão ser devidamente apiloados manualmente com soquetes. Os fundos das valas deverão ser perfeitamente nivelados, a fim de se obter um plano de apoio adequado para a colocação do concreto. Serão abertas valas onde serão locadas as sapatas, nas dimensões especificadas no projeto.

15.2- MOVIMENTO DE TERRA

15.2.1 – Escavação manual até 1.50m de profundidade

Conforme o item 2.1.



15.2.2 – Reaterro compactado

Conforme o item 2.2.

15.3- FUNDAÇÃO

15.3.1 – Lastro de concreto magro c/ seixo

Uma vez liberado o solo da base pela Fiscalização, a Contratada executará o lastro de regularização do solo em concreto simples com 5cm de espessura mínima, sobre o qual será concretado o bloco.

15.3.2 – Alvenaria tijolo de barro a singelo

Conforme o item 5.1.

15.3.3 – Armação de bloco, viga baldrame e sapata utilizando aço ca-60 de 5 mm

Conforme o item 3.1.

15.3.4 – Armação de bloco, viga baldrame e sapata utilizando aço ca-50 de 8 mm

Conforme o item 3.2.

15.3.5 – Concreto c/ seixo $F_{ck} = 25\text{MPa}$ (incl. lançamento e adensamento)

Conforme o item 3.3.

15.3.6 – Forma c/ madeira branca

Conforme o item 3.4.



15.3.7 – Impermeabilização para baldrame (Igol 2 + Sika 1)

As superfícies internas e externas indicadas serão revestidas com argamassa de cimento e areia, espessura 1cm, no traço 1:2, e aditivada com produto tipo Sika 1, na proporção 1:12 (em volume). Posteriormente, nas superfícies, será aplicado um produto anticorrosivo betuminoso, isento de alcatrão e fenóis, em forma de tinta, tipo Igol A. Todos esses produtos acima citados deverão ser usados, rigorosamente conforme as prescrições técnicas dos fabricantes.

15.4- MURO

15.4.1 – Muro divisório h=1,8mx10cm Cal/Areia/Emboço/Pva-Pilar 3/3m

Muro em alvenaria, chapiscado as duas faces com h= 1,50 m, escavação de até 1,50m de profundidade, retirada de entulho feita manualmente, lastro de concreto magro com seixo (5cm), e baldrame em concreto com Fck=20Mpa, impermeabilização do baldrame alvenaria de tijolo de barro a cutelo, chapisco de cimento e areia no traço 1:3.

15.5- REVESTIMENTO

15.5.1 – Chapisco de cimento e areia no traço 1:3

Conforme o item 8.1.

15.5.2 – Reboco com argamassa 1:6:Adit. Plast.

Conforme o item 8.3.

15.6- PINTURA

15.6.1 – Látex acrílica fosca int./ext. sem superf. Preparada



Tinta látex acrílica nas paredes, sem emassamento (duas demãos), acabamento fosco, inclusive líquido preparador de superfície (toda área de paredes rebocadas)

16 - SERVIÇOS FINAIS

16.1- LIMPEZA GERAL E ENTREGA DA OBRA

Deverão ser previamente retirados todos os detritos e restos de materiais de todas as partes dos serviços e de seus complementos, que serão removidos para o descarte apropriado.

Em seguida será feita uma varredura geral e limpeza dos locais objetos dos serviços, e de seus complementos com o emprego de serragem molhada, se for o caso para evitar formação de poeira.

Posteriormente será feita uma limpeza prévia de todos os pisos, paredes, tetos, portas, janelas e vidros, com flanela umedecida ligeiramente em solução de sabão neutro e flanela seca, limpa, para retirada de toda poeira.

Far-se-á após, a lavagem e limpeza com retirada de manchas, respingos e sujeiras, etc. Não deverão ser usadas espátulas de metal na limpeza da obra, para se evitar arranhões, se for o caso utilizar com bastante cuidado.

Não será permitido a utilização de ácido muriático ou qualquer outro tipo de ácido em qualquer tipo de limpeza, exceto nos casos citados especificamente neste memorial.

Eng.º Civil Arildson Joandrewy dos Santos

CREA-PA: 151915579-4

Fiscal da PMVX

MARCIO VIANA

ROCHA:80226442268

Assinado de forma digital por
MARCIO VIANA

ROCHA:80226442268

Dados: 2023.11.16 14:42:40 -03'00'

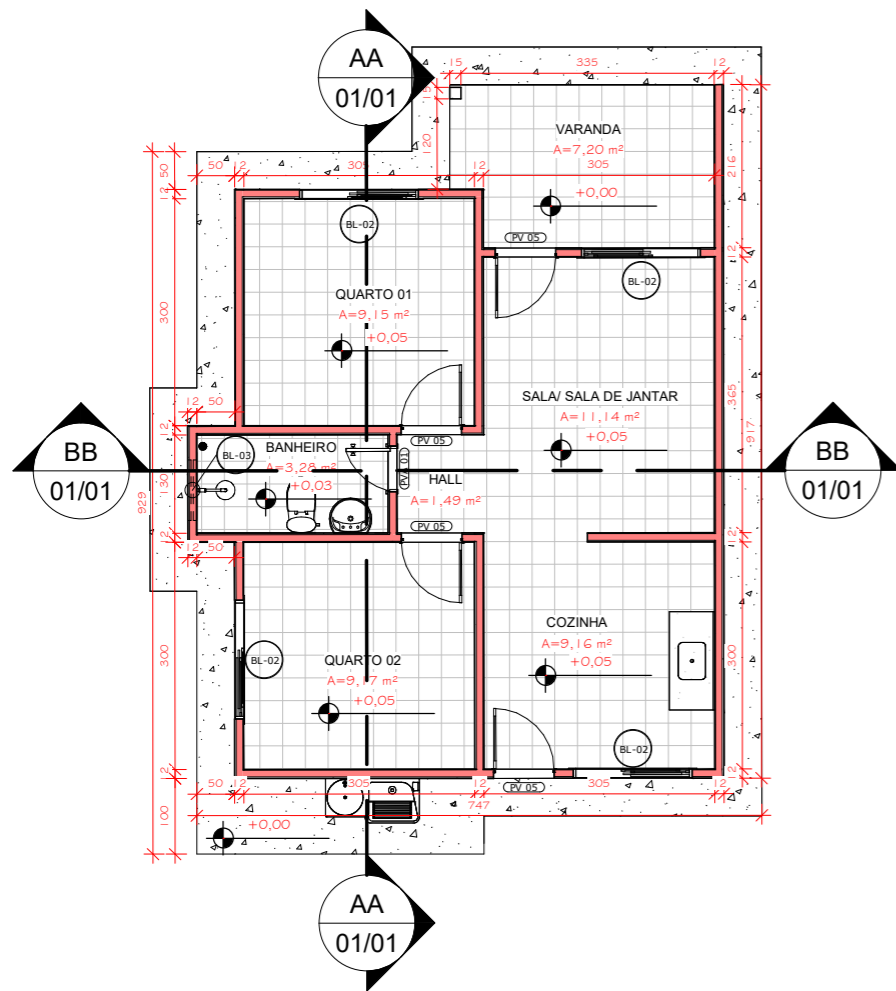

1 PAV. TÉRREO
1 : 100

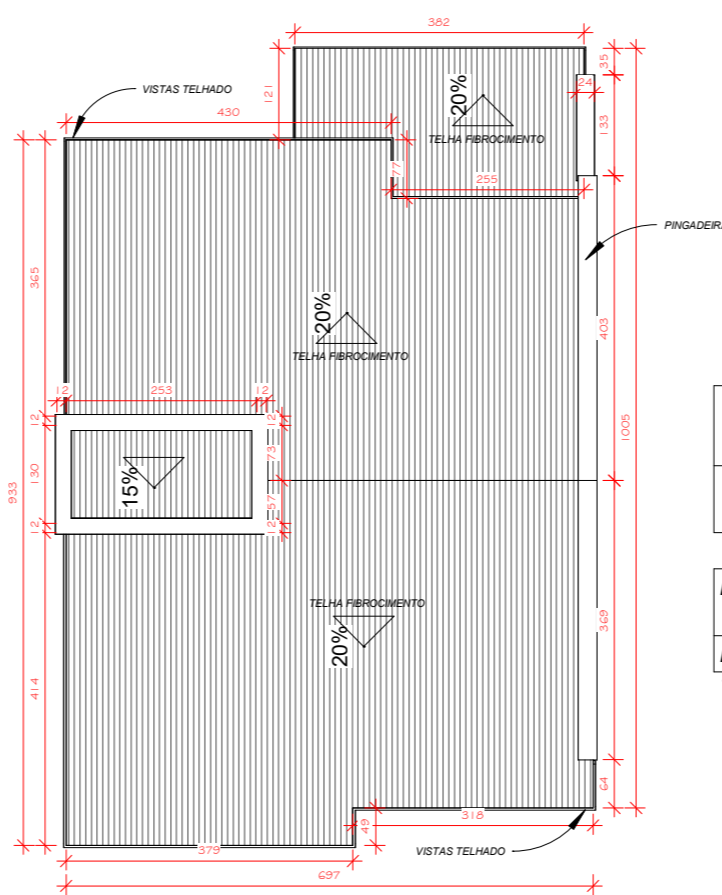

2 PLANTA DE COBERTURA
1 : 100

TABELA DE PORTAS

Marca de tipo	Comentários de tipos	Largura	Altura	Contador
PV 05	PORTA VENEZIANA DE FERRO	80,00	215,00	4
PVA 01	PORTA VENEZIANA DE ALUMÍNIO	60,00	210,00	1
Total geral: 5				5

TABELA DE ESQUADIAS JANELAS

Marca de tipo	Comentários de tipos	Largura	Altura	Altura do peitoril	Contador
BL-02	JANELA VENEZIANA EM ALUMÍNIO 2 FOLHAS	150,00	100,00	115,00	4
BL-03	BALANCINHO EM ALUMÍNIO E VIDRO	80,00	50,00	210,00	1
Total geral: 5					5

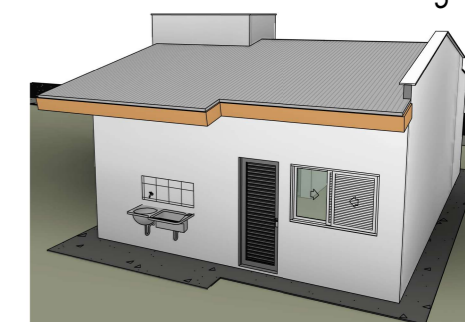
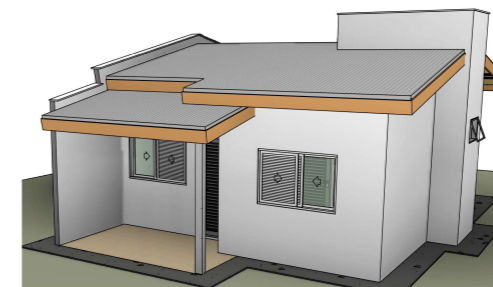

5 PERSPECTIVA FACHADA

6 PERSP. POSTERIOR

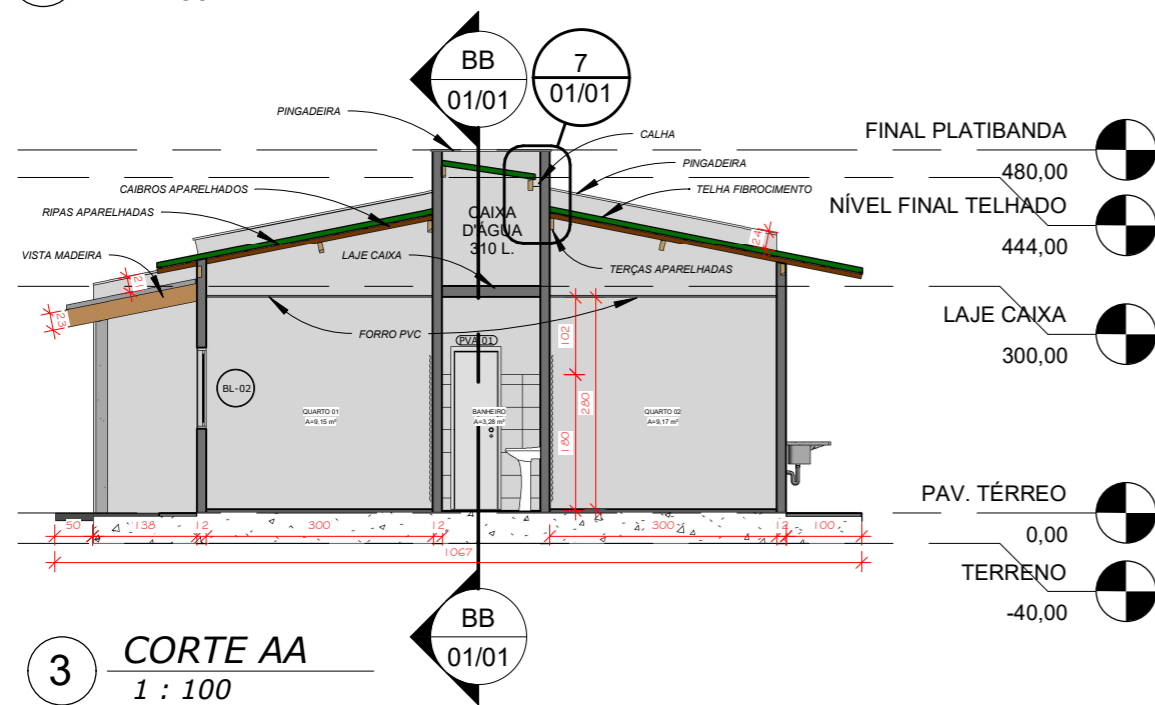

3 CORTE AA
1 : 100

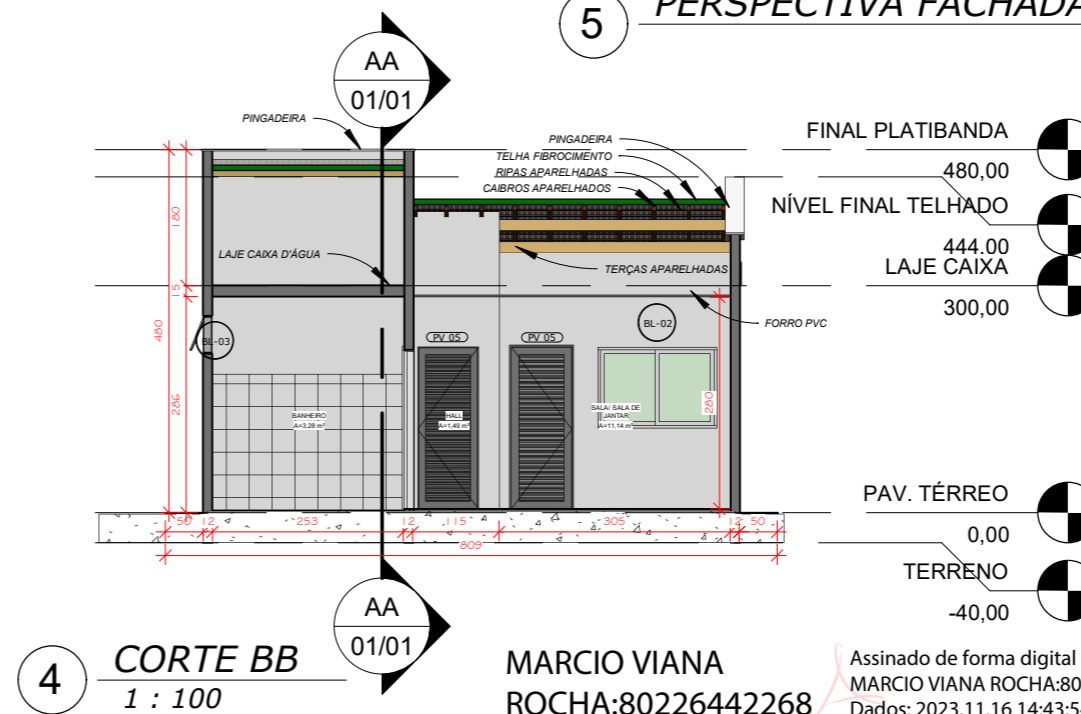

4 CORTE BB
1 : 100

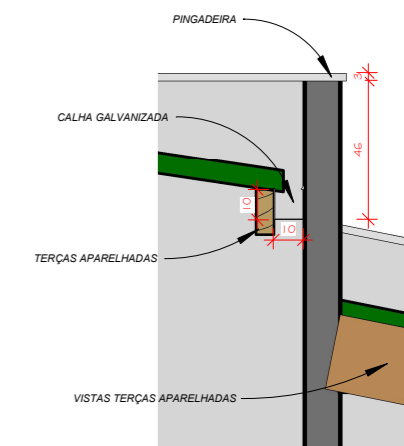

7 DET. CALHA
1 : 25

MARCIO VIANA
ROCHA:80226442268
Assinado de forma digital por
MARCIO VIANA ROCHA:80226442268
Dados: 2023.11.16 14:43:54 -03'00'



PREFEITURA MUNICIPAL DE VITÓRIA DO XINGU
SECRETARIA MUNICIPAL DE OBRAS
DEPARTAMENTO DE ENGENHARIA E ARQUITETUTA



PROJETO ARQUITETÔNICO

ASSUNTO: CONJUNTO HAB. (CASA POPULAR) MODELO 1
PROJET.: ENG. CIVIL ARILDSON JOANDREWY DOS S. SANTOS
END. OBRA: RUA JOÃO CAVALCANTE - S/N

ESCALA.: INDICADA
FOLHA.: **01/01**
PAPEL.: **A3**
DATA.: 26/04/2023

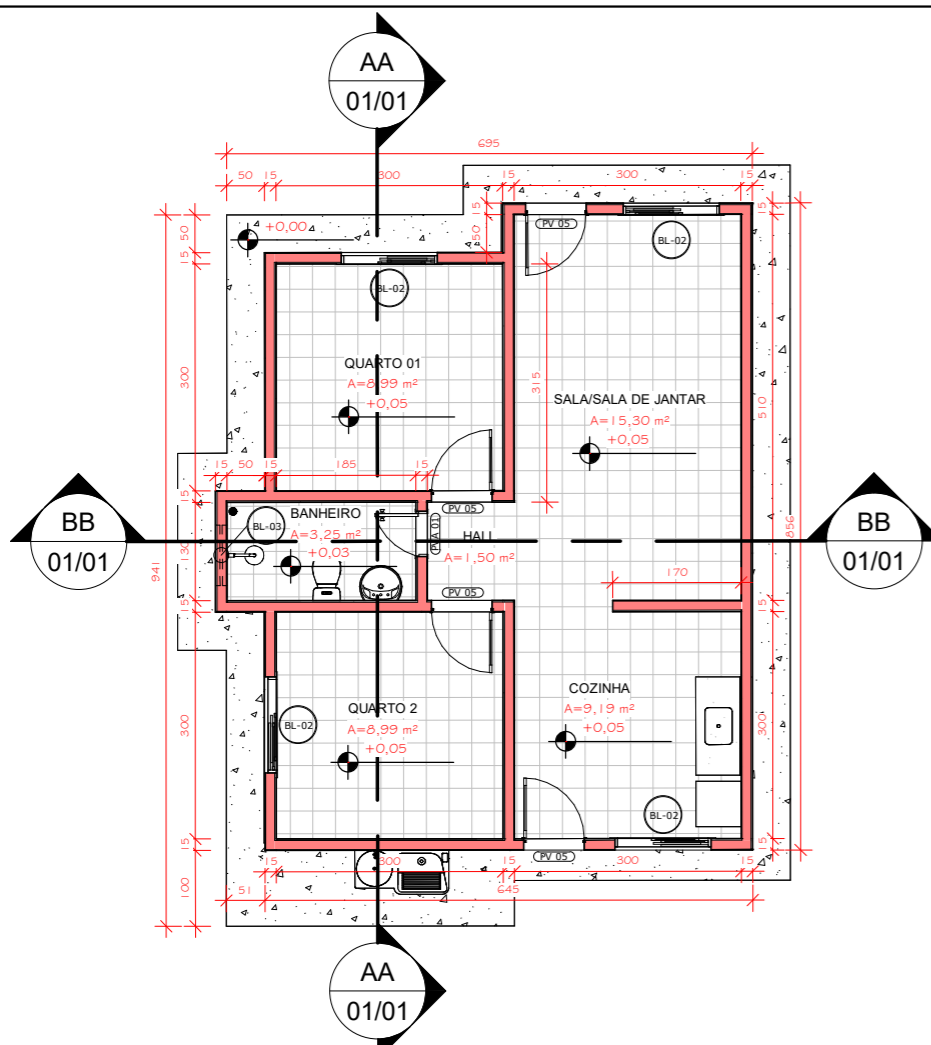

1 PAV. TÉRREO
1 : 100

2 PLANTA DE COBERTURA
1 : 100

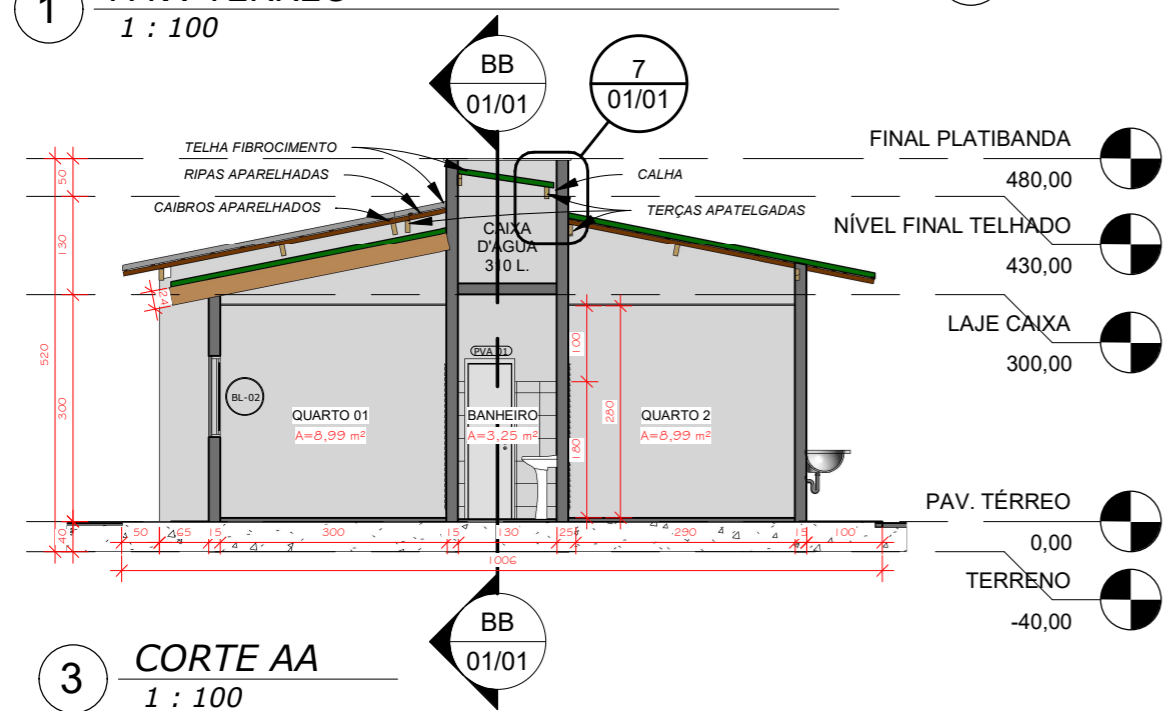
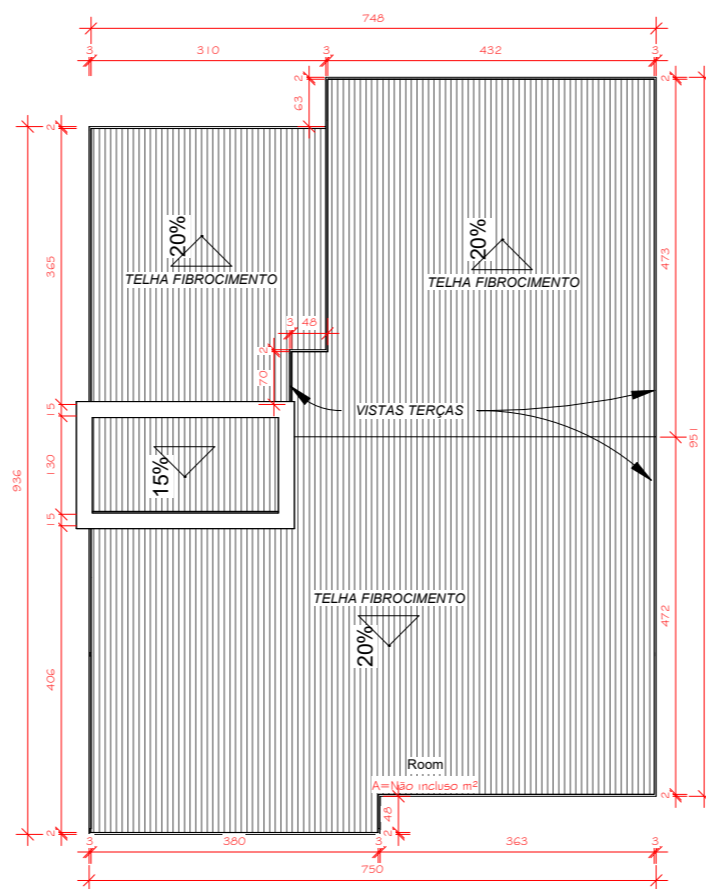

3 CORTE AA
1 : 100

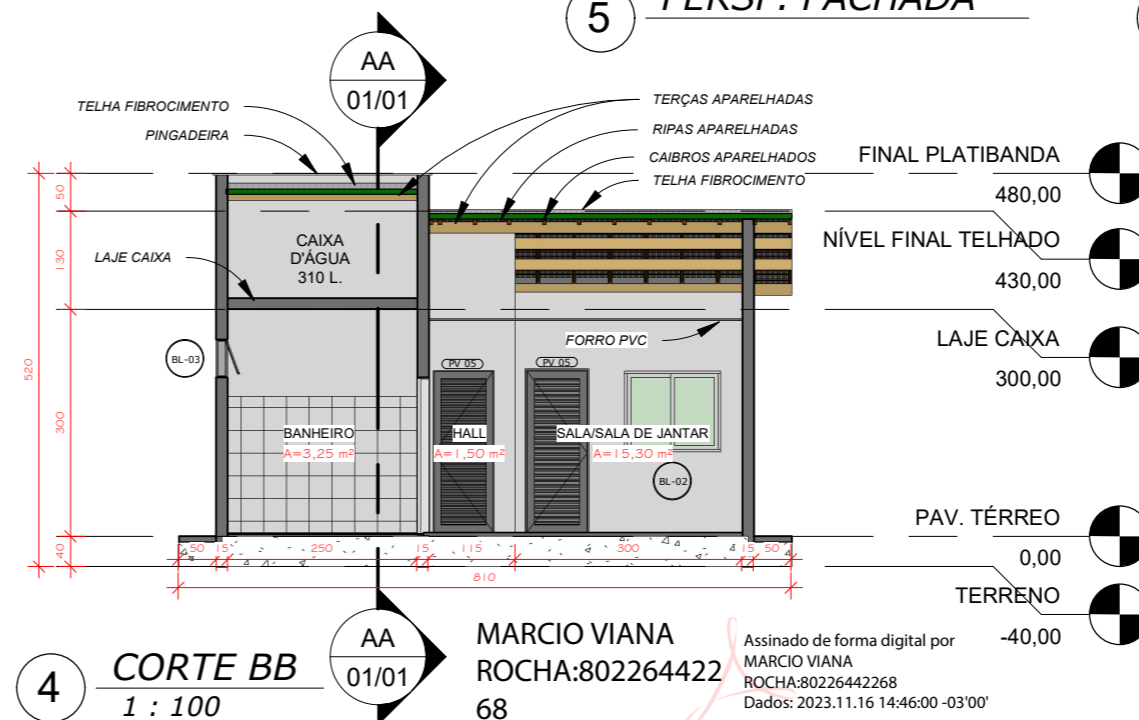

4 CORTE BB
1 : 100

TABELA DE PORTAS

Marca de tipo	Comentários de tipos	Largura	Altura	Contador
---------------	----------------------	---------	--------	----------

PV 05	PORTA VENEZIANA METÁLICA	80,00	215,00	4
PVA 01	PORTA VENEZIANA DE ALUMÍNIO	60,00	210,00	1

Total geral: 5

TABELA DE ESQUADIAS JANELAS

Marca de tipo	Comentários de tipos	Largura	Altura	Altura do peitoril	Contador
---------------	----------------------	---------	--------	--------------------	----------

BL-02	JANELA VENEZIANA EM ALUMÍNIO 2 FOLHAS	120,00	100,00	115,00	4
BL-03	BALANCINHO EM ALUMÍNIO E VIDRO	80,00	50,00	210,00	1

Total geral: 5

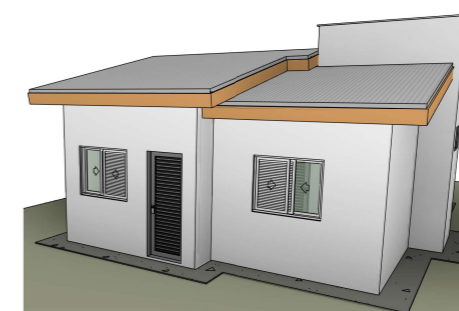

5 PERSP. FACHADA

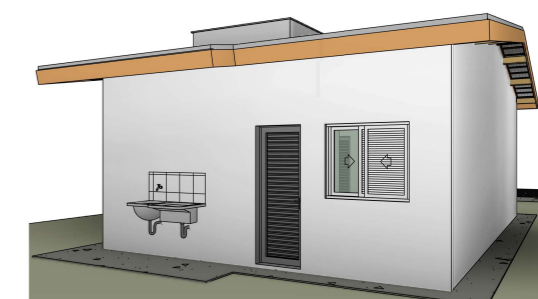

6 PERSP. POSTERIOR

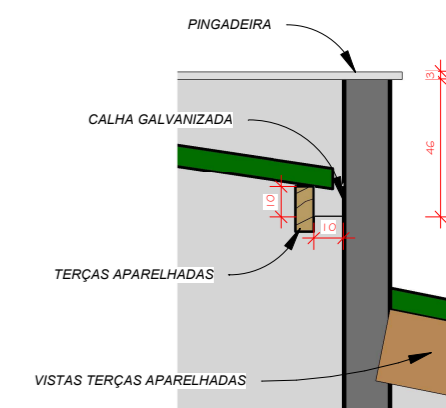

7 DET. CALHA
1 : 25



PREFEITURA MUNICIPAL DE VITÓRIA DO XINGU
SECRETARIA MUNICIPAL DE OBRAS
DEPARTAMENTO DE ENGENHARIA E ARQUITETUTA



PROJETO ARQUITETÔNICO

ASSUNTO	CONJUNTO HAB. (CASA POPULAR) MODELO 2
PROJET.	ENG. CIVIL ARILDSON JOANDREWY DOS S. SANTOS
END. OBRA	RUA JOÃO CAVALCANTE - S/N

ESCALA.: INDICADA

FOLHA.: 01/01

PAPEL.: A3 DATA.: 26/04/2023

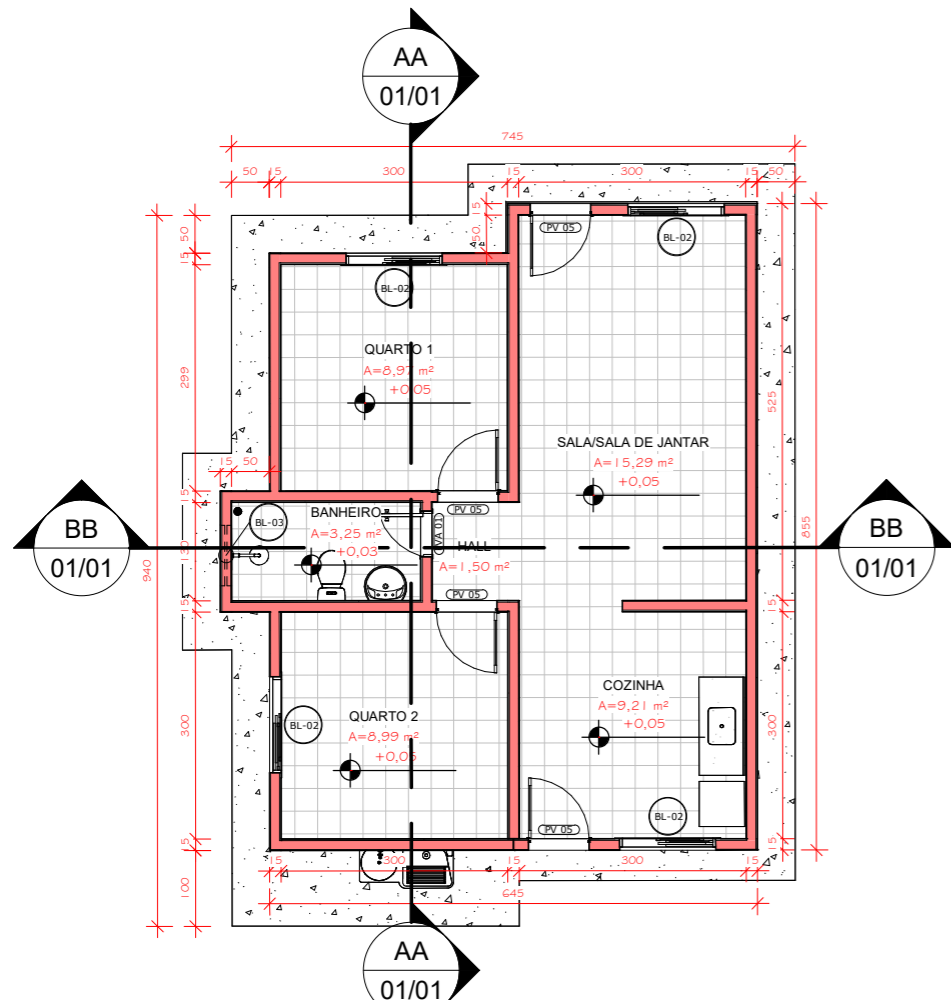

1 PLANTA BAIXA
1 : 100

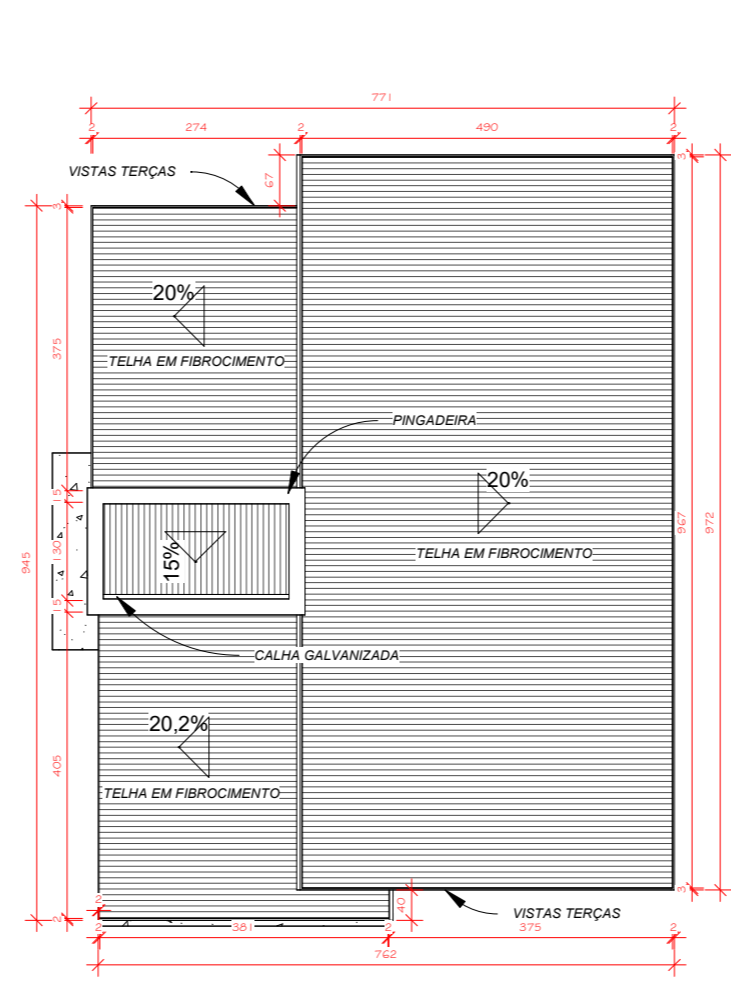

2 PLANTA DE COBERTURA
1 : 100

TABELA DE PORTAS

Marca de tipo	Comentários de tipos	Largura	Altura	Contador
PV 05	PORTA VENEZIANA METÁLICA	80,00	215,00	4
PVA 01	PORTA VENEZIANA DE ALUMÍNIO	60,00	210,00	1
Total geral: 5				5

TABELA DE ESQUADIAS JANELAS

Marca de tipo	Comentários de tipos	Largura	Altura	Altura do peitoril	Contador
BL-02	JANELA VENEZIANA EM ALUMÍNIO 2 FOLHAS	120,00	100,00	<varia>	4
BL-03	BALANCINHO EM ALUMÍNIO E VIDRO	80,00	50,00	210,00	1
Total geral: 5					5

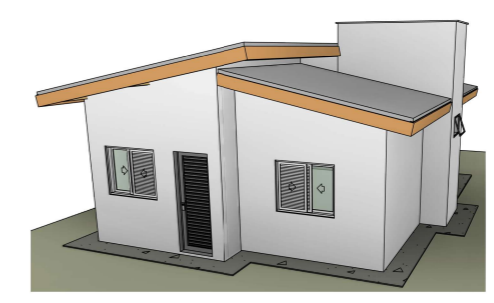

6 PERSPECTIVA FACHADA

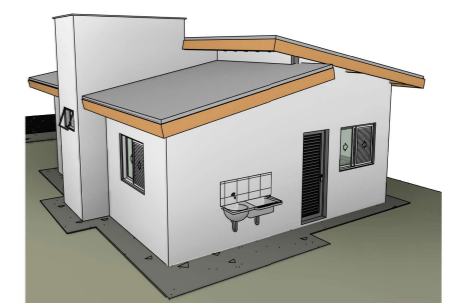

7 PERSP. POSTERIOR

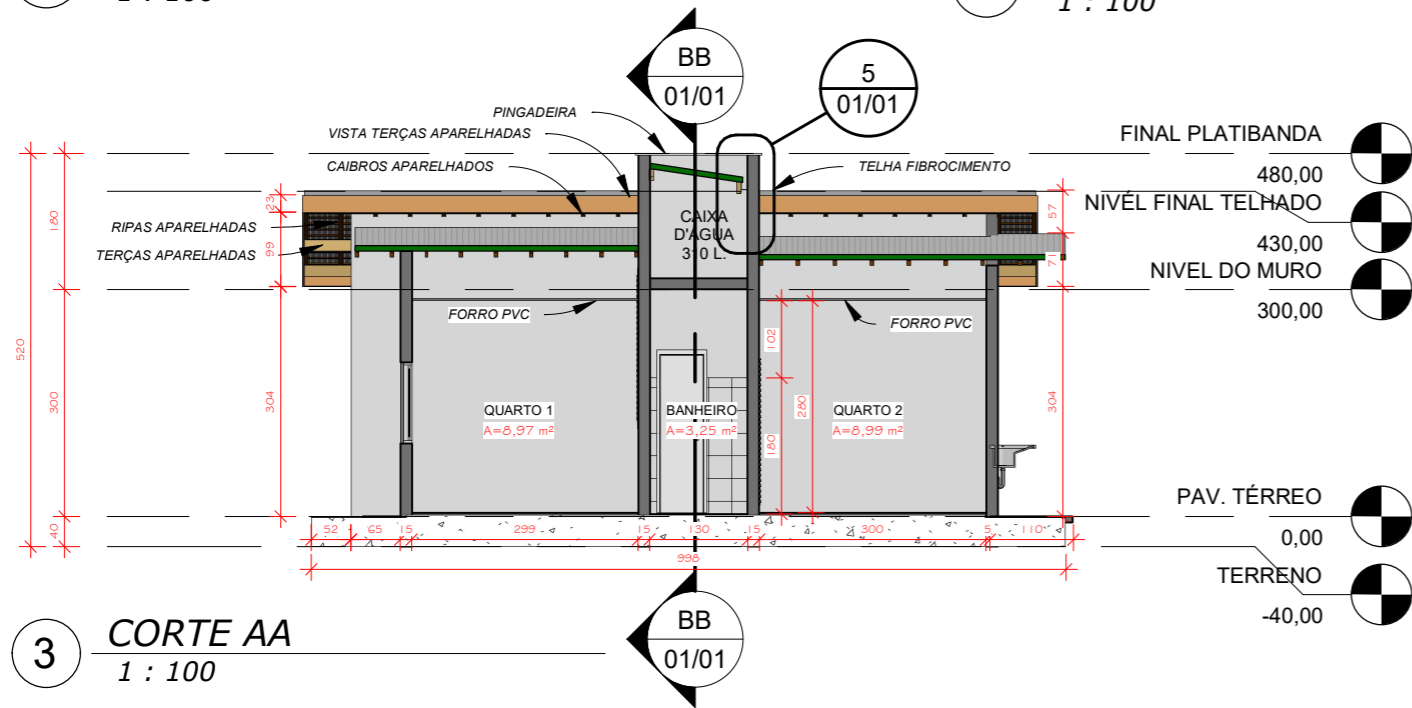

3 CORTE AA
1 : 100

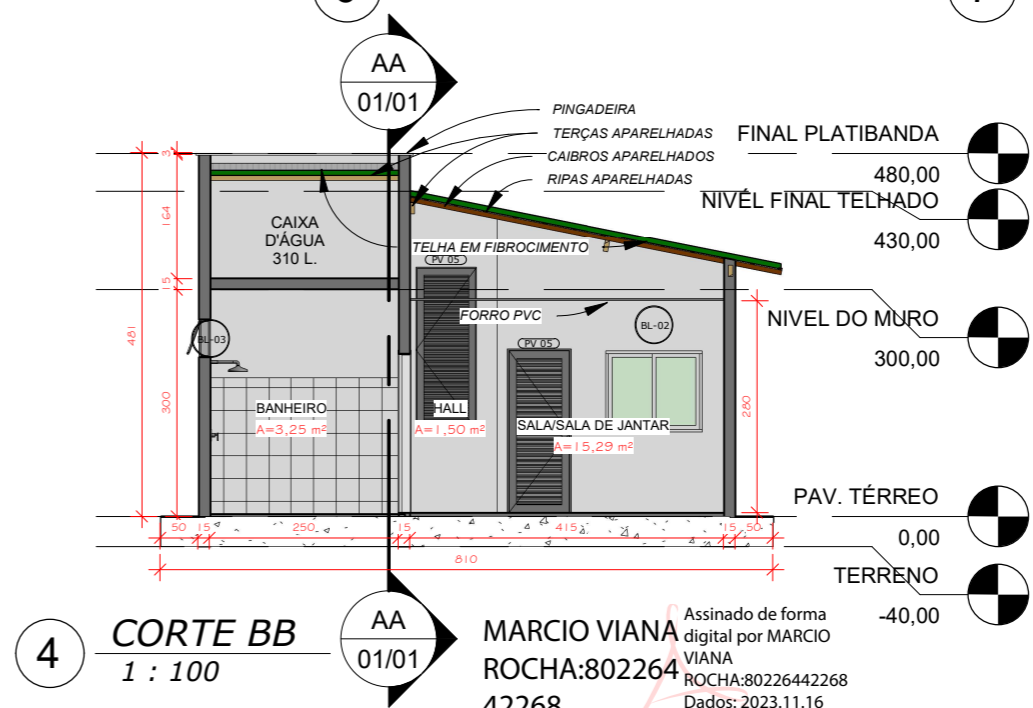

4 CORTE BB
1 : 100

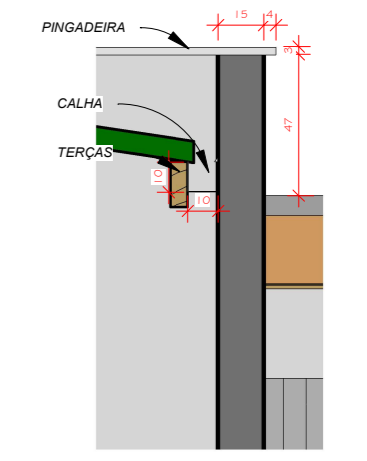

5 DET. CALHA
1 : 25

MARCIO VIANA
ROCHA:802264
42268
Assinado de forma digital por MARCIO VIANA
ROCHA:80226442268
Dados: 2023.11.16 14:46:32 -03'00'

PREFEITURA MUNICIPAL DE VITÓRIA DO XINGU
SECRETARIA MUNICIPAL DE OBRAS
DEPARTAMENTO DE ENGENHARIA E ARQUITETUTA

PROJETO ARQUITETÔNICO

ASSUNTO	CONJUNTO HAB. (CASA POPULAR) MODELO 3	ESCALA:	INDICADA
PROJET.	ENG. CIVIL ARILDSON JOANDREWY DOS S. SANTOS	FOLHA:	01/01
END. OBRA	RUA JOÃO CAVALCANTE - S/N	PAPEL:	A3
		DATA:	26/04/2023