

1 PLANTA BAIXA
1 : 100

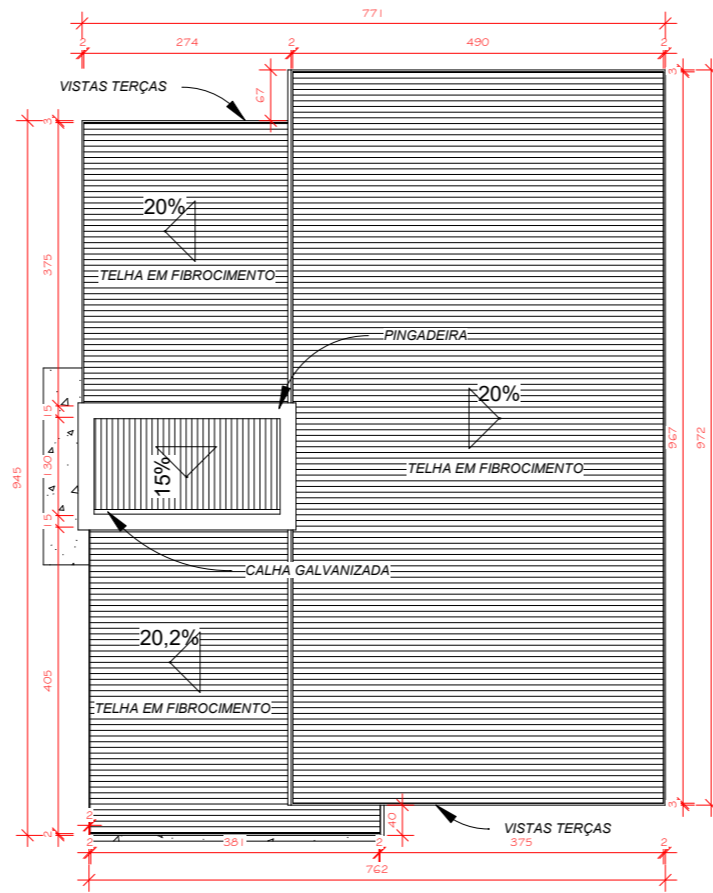

2 PLANTA DE COBERTURA
1 : 100

TABELA DE PORTAS				
Marca de tipo	Comentários de tipos	Largura	Altura	Contador
PV 05	PORTA VENEZIANA METÁLICA	80,00	215,00	4
PVA 01	PORTA VENEZIANA DE ALUMÍNIO	60,00	210,00	1
Total geral: 5				5

TABELA DE ESQUADIAS JANELAS					
Marca de tipo	Comentários de tipos	Largura	Altura	Altura do peitoril	Contador
BL-02	JANELA VENEZIANA EM ALUMÍNIO 2 FOLHAS	120,00	100,00	<varia>	4
BL-03	BALANCINHO EM ALUMÍNIO E VIDRO	80,00	50,00	210,00	1
Total geral: 5				5	

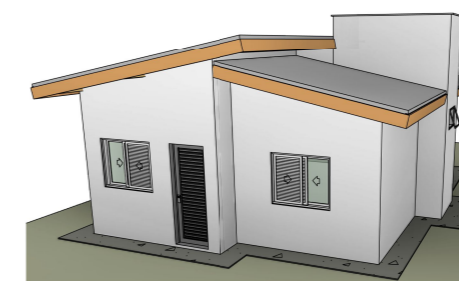

6 PERSPECTIVA FACHADA

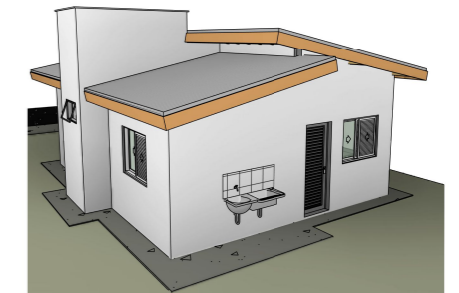

7 PERSP. POSTERIOR

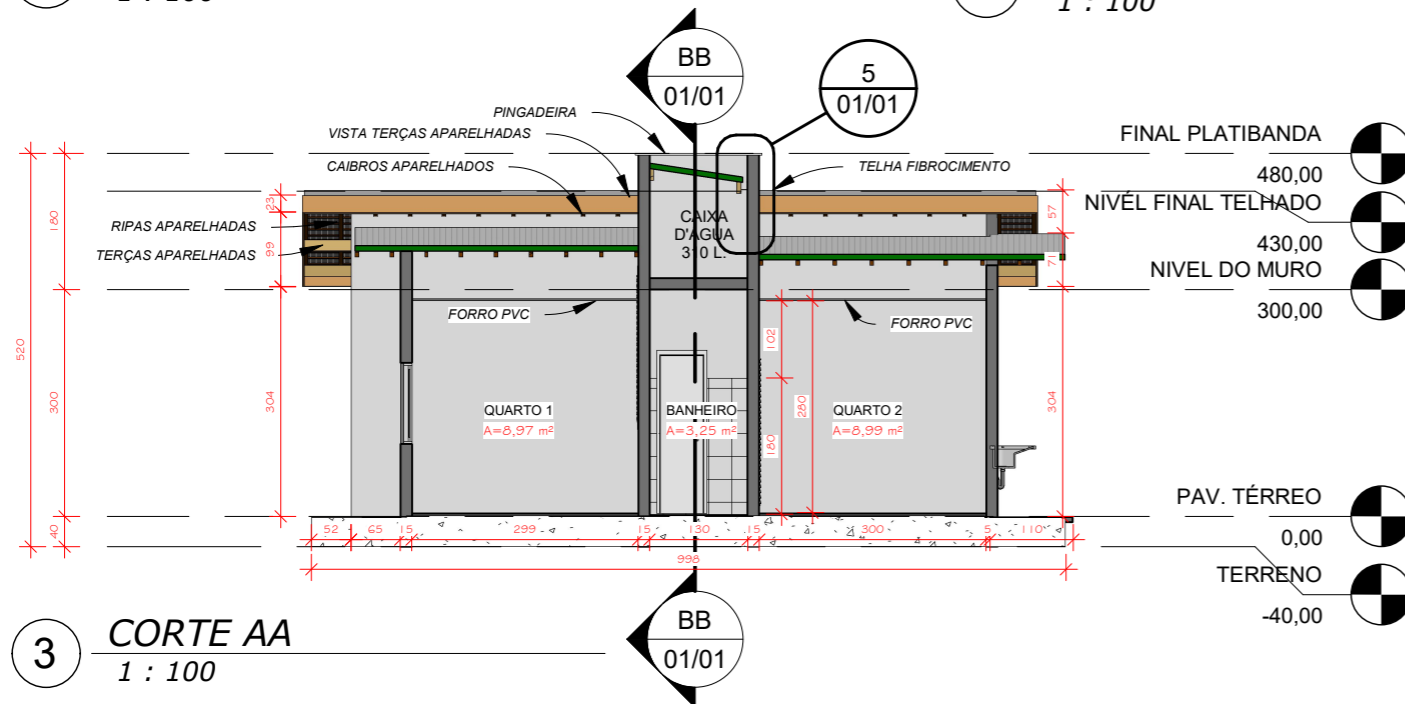

3 CORTE AA
1 : 100

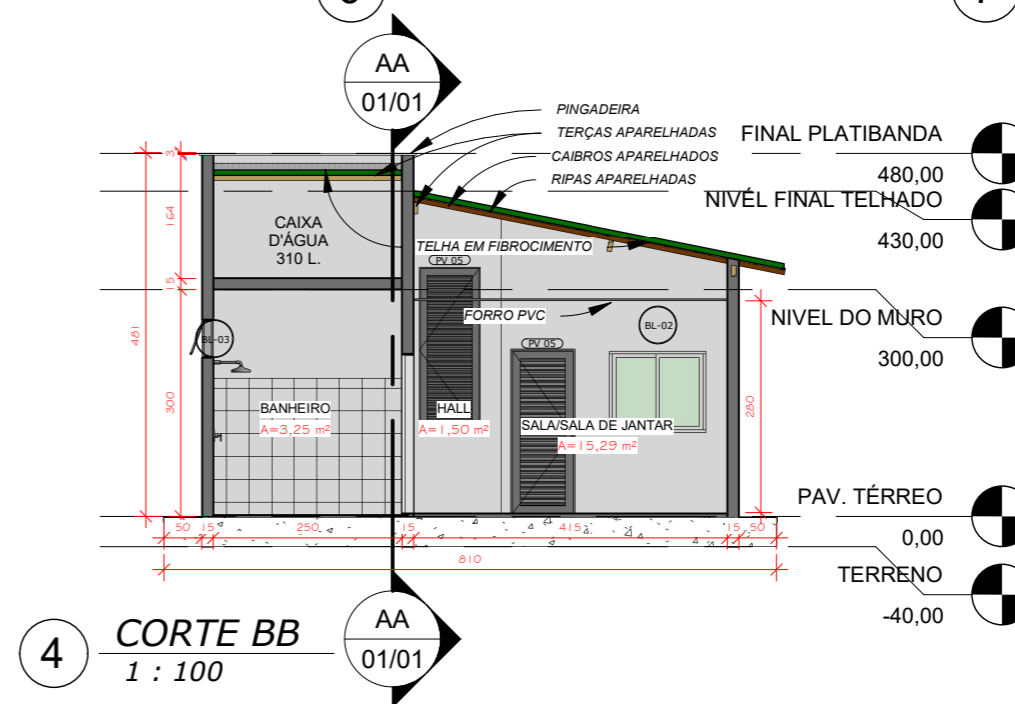

4 CORTE BB
1 : 100

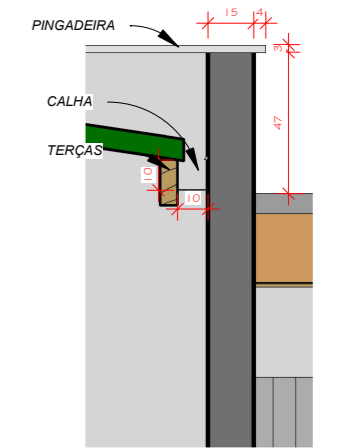

5 DET. CALHA
1 : 25



PREFEITURA MUNICIPAL DE VITÓRIA DO XINGU
SECRETARIA MUNICIPAL DE OBRAS
DEPARTAMENTO DE ENGENHARIA E ARQUITETUTA



PROJETO ARQUITETÔNICO

ASSUNTO CONJUNTO HAB. (CASA POPULAR) MODELO 3
PROJET. ENG.º CIVIL RODRIGO SANTANA COSTA
END. OBRA RUA RAIMUNDO MOREIRA DA SILVA - S/N

ESCALA: INDICADA
FOLHA: 01/01
PAPEL.: A3
DATA: 19/01/2022