

**PLANTA BAIXA**  
SITUAÇÃO ATUAL  
ESCALA: 1/75

**SAMUEL SILVA**  
PORTILHO DE  
MELO:1533539  
9287

Assinado de forma digital por SAMUEL SILVA PORTILHO DE MELO:15335399287  
Dados: 2023.05.12 14:31:02 -03'00'

**EMPREITEIRA**  
**MAYKA**  
LTDA:03560886000  
116

Assinado de forma digital por EMPREITEIRA MAYKA LTDA:03560886000116  
Dados: 2023.05.12 18:24:07 -03'00'

<p><b>PREFEITURA MUNICIPAL DE VITÓRIA DO XINGU</b> SECRETARIA MUNICIPAL DE OBRAS DEPARTAMENTO DE ENGENHARIA E ARQUITETURA</p>	RESP. TÉCNICO	PROJETO	ENFERMARIAS E QUARTO DE ISOLAMENTO	Escala: Indicada	FEV/2022
		ASSUNTO	PLANTA BAIXA, PROJETO E CORTES		
		PROPRIET.	PREFEITURA DE VITÓRIA DO XINGU		
		END. OBRA	AV. MANOEL FÉLIX DE FARIAS, VITÓRIA D XINGU / PA		
					01 / 09

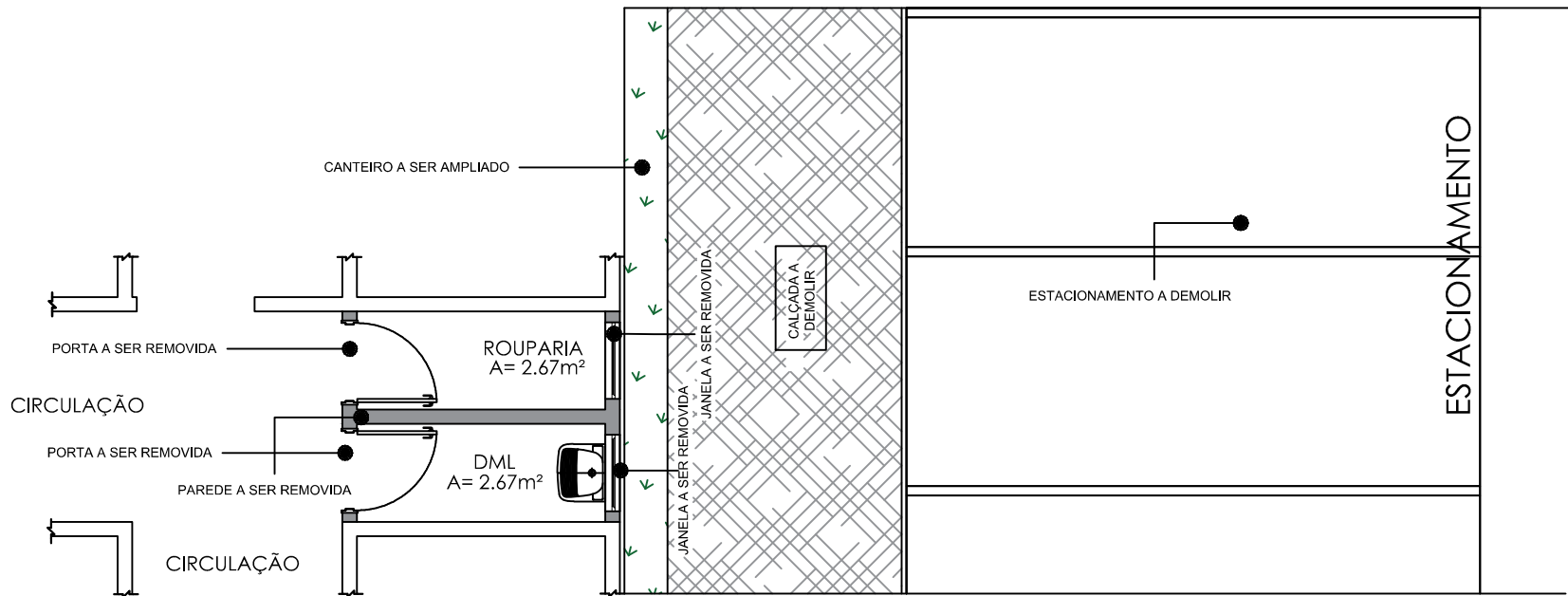

**PLANTA BAIXA**  
SITUAÇÃO ATUAL  
ESCALA: 1/75

SAMUEL SILVA  
PORTILHO DE  
MELO:15335399287

Assinado de forma digital por  
SAMUEL SILVA PORTILHO DE  
MELO:15335399287  
Dados: 2023.05.12 15:53:16  
-03'00'

**EMPREITEIRA MAYKA**  
LTDA:035608860001  
16

Assinado de forma digital por  
EMPREITEIRA MAYKA  
LTDA:03560886000116  
Dados: 2023.05.12 18:42:13  
-03'00'

<p><b>PREFEITURA MUNICIPAL DE VITÓRIA DO XINGU</b> SECRETARIA MUNICIPAL DE OBRAS DEPARTAMENTO DE ENGENHARIA E ARQUITETURA</p>	RESP. TÉCNICO	PROJETO	ENFERMARIAS E QUARTO DE ISOLAMENTO	Escala: Indicada	FEV/2022
		ASSUNTO	PLANTA BAIXA, PROJETO E CORTES		
		PROPRIET.	PREFEITURA DE VITÓRIA DO XINGU		
		END. OBRA	AV. MANOEL FÉLIX DE FARIAS, VITÓRIA D XINGU / PA		
					<p>02 / 09</p>

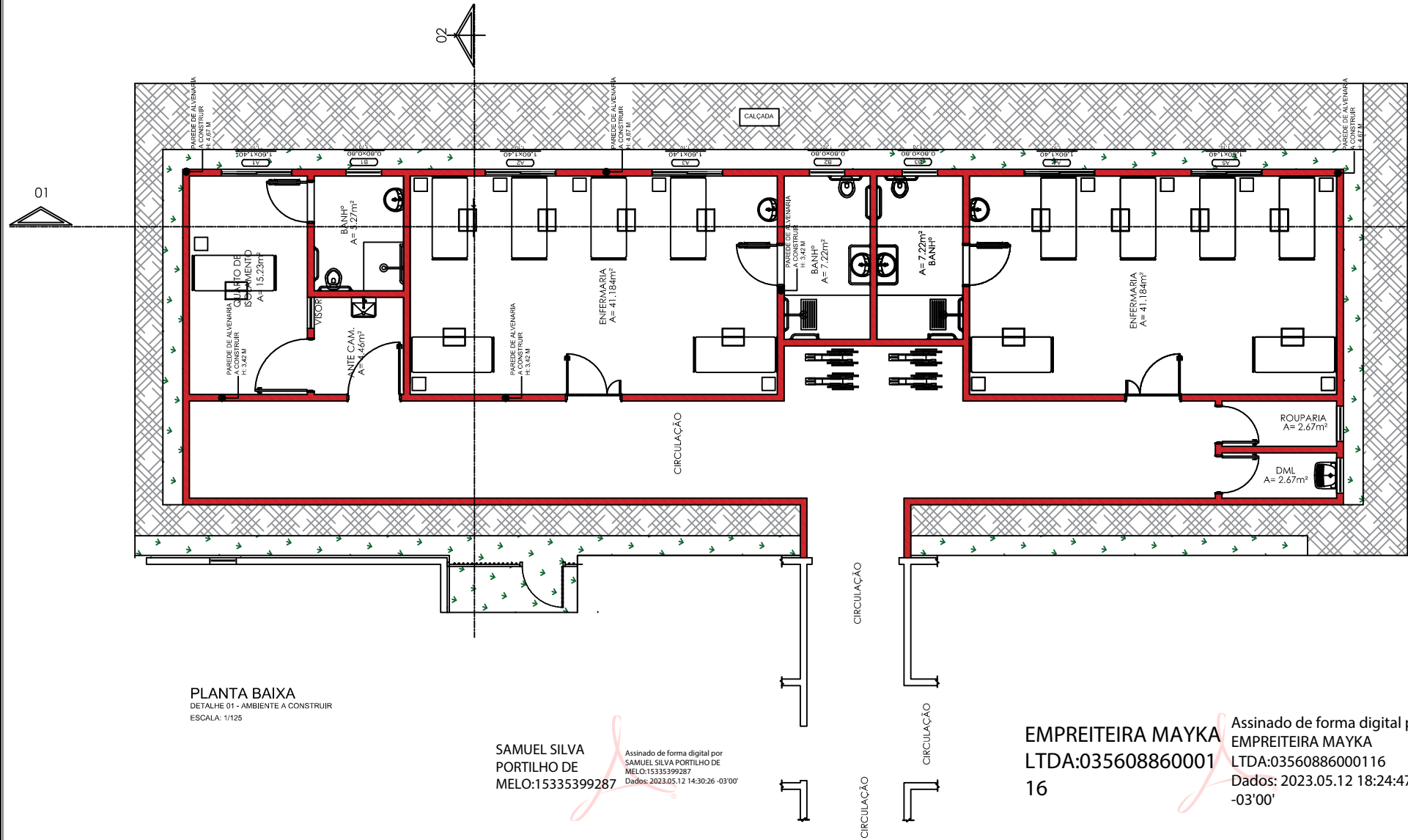

**UNIAO PARA O PROGRESSO**  
 01/01 VITÓRIA DO XINGU PA 1993

**PREFEITURA MUNICIPAL DE VITÓRIA DO XINGU**  
 SECRETARIA MUNICIPAL DE OBRAS  
 DEPARTAMENTO DE ENGENHARIA E ARQUITETURA

**VITÓRIA DO XINGU POR UMA NOVA VITÓRIA**  
**SEINFRA**  
 SERVIÇOS DE ENGENHARIA, ARQUITETURA E PROJETO

RESP. TÉCNICO	PROJETO	ENFERMARIAS E QUARTO DE ISOLAMENTO	Escala: Indicada	FEV/2022
	ASSUNTO	PLANTA BAIXA, PROJETO E CORTES		
	PROPRIET.	PREFEITURA DE VITÓRIA DO XINGU		
	END. OBRA	AV. MANOEL FÉLIX DE FARIAS, VITÓRIA D XINGU / PA		

03

09

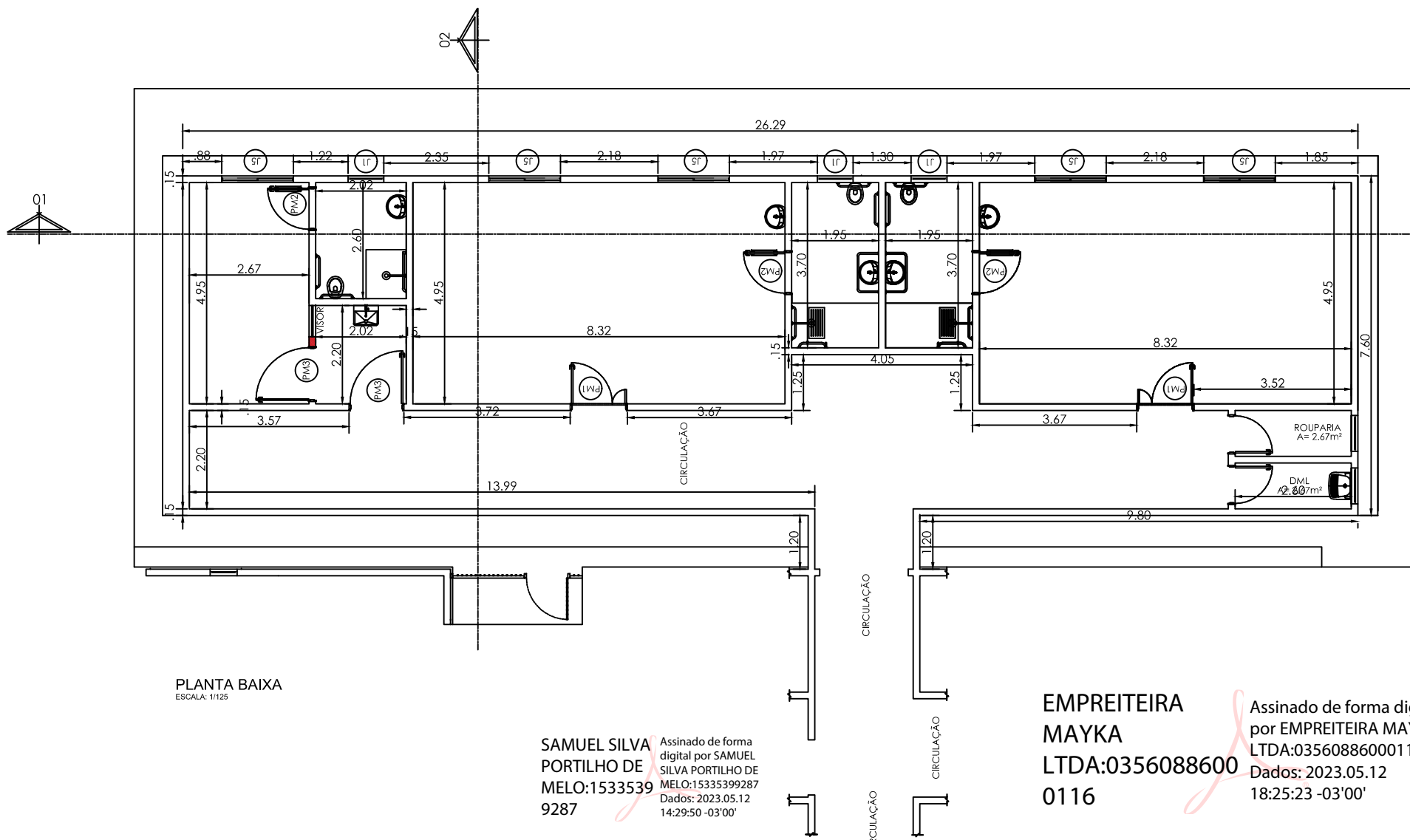

PLANTA BAIXA  
ESCALA: 1/125

SAMUEL SILVA  
PORTILHO DE  
MELO:1533539  
9287

Assinado de forma digital por SAMUEL SILVA PORTILHO DE MELO:15335399287  
Dados: 2023.05.12 14:29:50 -03'00'

EMPREITEIRA  
MAYKA  
LTDA:0356088600  
0116

Assinado de forma digital por EMPREITEIRA MAYKA LTDA:03560886000116  
Dados: 2023.05.12 18:25:23 -03'00'

**PREFEITURA MUNICIPAL DE VITÓRIA DO XINGU**  
SECRETARIA MUNICIPAL DE OBRAS  
DEPARTAMENTO DE ENGENHARIA E ARQUITETURA

RESP. TÉCNICO	PROJETO	ENFERMIARIAS E QUARTO DE ISOLAMENTO	Escala: Indicada	FEV/2022
	ASSUNTO	PLANTA BAIXA, PROJETO E CORTES		04 / 09
	PROPRIET.	PREFEITURA DE VITÓRIA DO XINGU		
	END. OBRA	AV. MANOEL FÉLIX DE FARIAS, VITÓRIA D XINGU / PA		

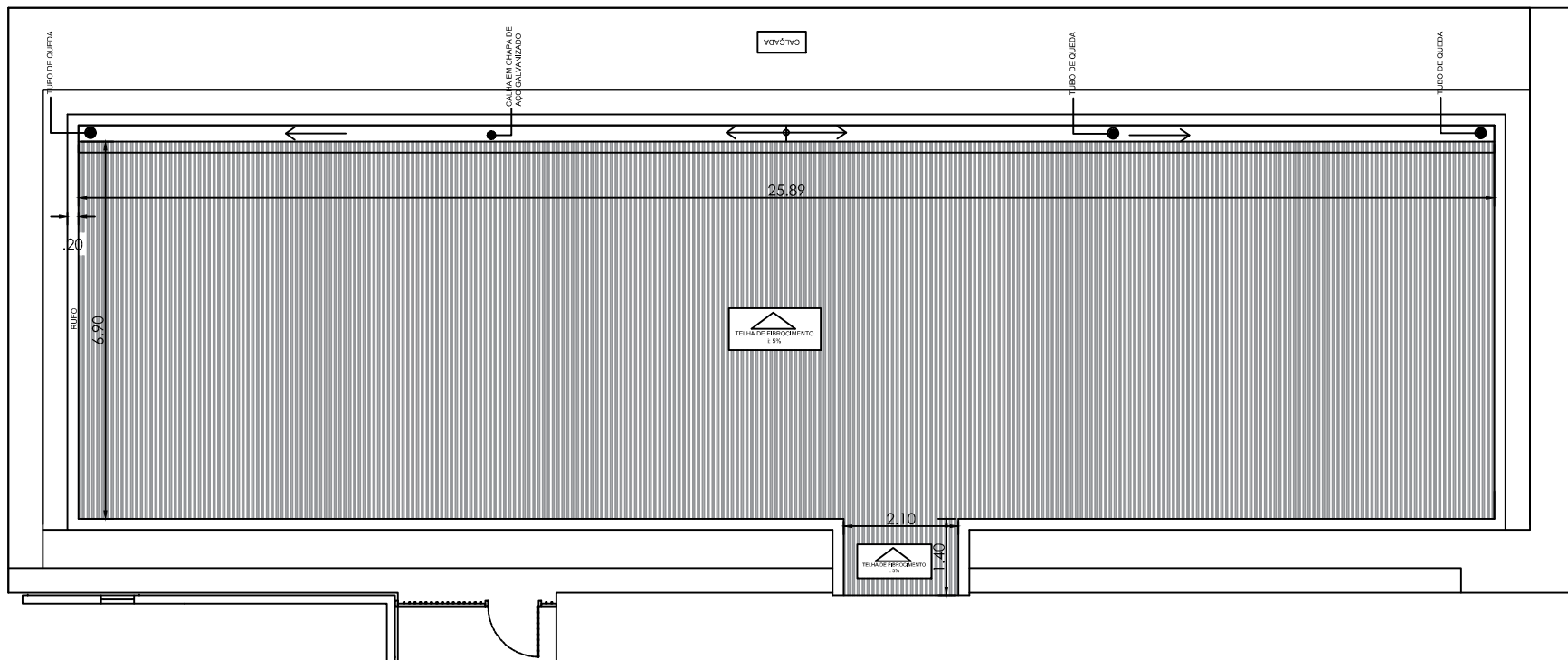

PLANTA BAIXA  
ESCALA: 1/125

SAMUEL SILVA  
PORTILHO DE  
MELO:153353992  
87

Assinado de forma digital  
por SAMUEL SILVA  
PORTILHO DE  
MELO:15335399287  
Dados: 2023.05.12 14:29:12  
-03'00'

EMPREITEIRA MAYKA  
LTDA:035608860001  
16

Assinado de forma digital por  
EMPREITEIRA MAYKA  
LTDA:03560886000116  
Dados: 2023.05.12 18:25:59  
-03'00'

 <p><b>PREFEITURA MUNICIPAL DE VITÓRIA DO XINGU</b> SECRETARIA MUNICIPAL DE OBRAS DEPARTAMENTO DE ENGENHARIA E ARQUITETURA</p> 	RESP. TÉCNICO	PROJETO	ENFERMARIAS E QUARTO DE ISOLAMENTO	Escala: Indicada	FEV/2022
		ASSUNTO	PLANTA BAIXA, PROJETO E CORTES		
		PROPRIET.	PREFEITURA DE VITÓRIA DO XINGU		
		END. OBRA	AV. MANOEL FÉLIX DE FARIAS, VITÓRIA D XINGU / PA		05 / 09

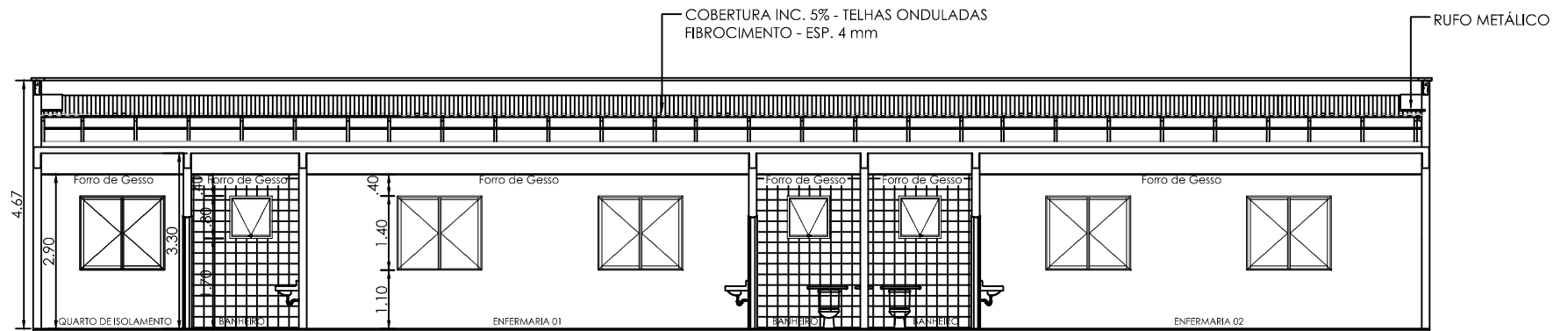

CORTE 01 - ESC. 1/125

SAMUEL SILVA  
 PORTILHO DE  
 MELO:15335399287

Assinado de forma digital por  
 SAMUEL SILVA PORTILHO DE  
 MELO:15335399287  
 Dados: 2023.05.12 14:28:37 -03'00'

EMPREITEIRA MAYKA  
 LTDA:035608860001  
 16

Assinado de forma digital por  
 EMPREITEIRA MAYKA  
 LTDA:03560886000116  
 Dados: 2023.05.12 18:26:38  
 -03'00'

 <p>PREFEITURA MUNICIPAL DE        VITÓRIA DO XINGU        SECRETARIA MUNICIPAL DE OBRAS        DEPARTAMENTO DE ENGENHARIA E        ARQUITETURA</p> 	RESP. TÉCNICO	PROJETO	ENFERMARIAS E QUARTO DE ISOLAMENTO	Escala: Indicada	FEV/2022
		ASSUNTO	PLANTA BAIXA, PROJETO E CORTES		
		PROPRIET.	PREFEITURA DE VITÓRIA DO XINGU		
		END. OBRA	AV. MANOEL FÉLIX DE FARIAS, VITÓRIA D XINGU / PA		
					<div style="font-size: 2em; font-weight: bold;">06</div> <div style="font-size: 1.5em; font-weight: bold;">/</div> <div style="font-size: 2em; font-weight: bold;">09</div>

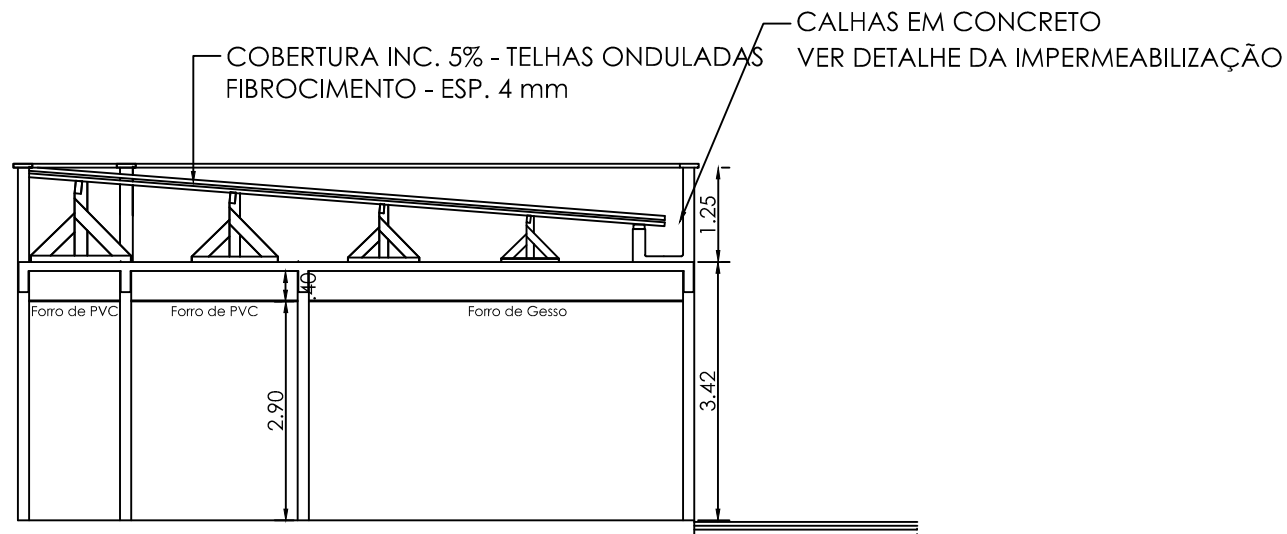

CORTE 02 - ESC. 1/100

SAMUEL SILVA  
PORTILHO DE  
MELO:15335399287

Assinado de forma digital por  
SAMUEL SILVA PORTILHO DE  
MELO:15335399287  
Dados: 2023.05.12 14:28:00 -03'00'

EMPREITEIRA MAYKA  
LTDA:035608860001  
16

Assinado de forma digital por  
EMPREITEIRA MAYKA  
LTDA:03560886000116  
Dados: 2023.05.12 18:27:17  
-03'00'

 <p>PREFEITURA MUNICIPAL DE VITÓRIA DO XINGU</p> <p>SECRETARIA MUNICIPAL DE OBRAS DEPARTAMENTO DE ENGENHARIA E ARQUITETURA</p> 	RESP. TÉCNICO	PROJETO	ENFERMARIAS E QUARTO DE ISOLAMENTO	Escala: Indicada	FEV/2022
		ASSUNTO	PLANTA BAIXA, PROJETO E CORTES		
		PROPRIET.	PREFEITURA DE VITÓRIA DO XINGU		
		END. OBRA	AV. MANOEL FÉLIX DE FARIAS, VITÓRIA D XINGU / PA		
					07/09

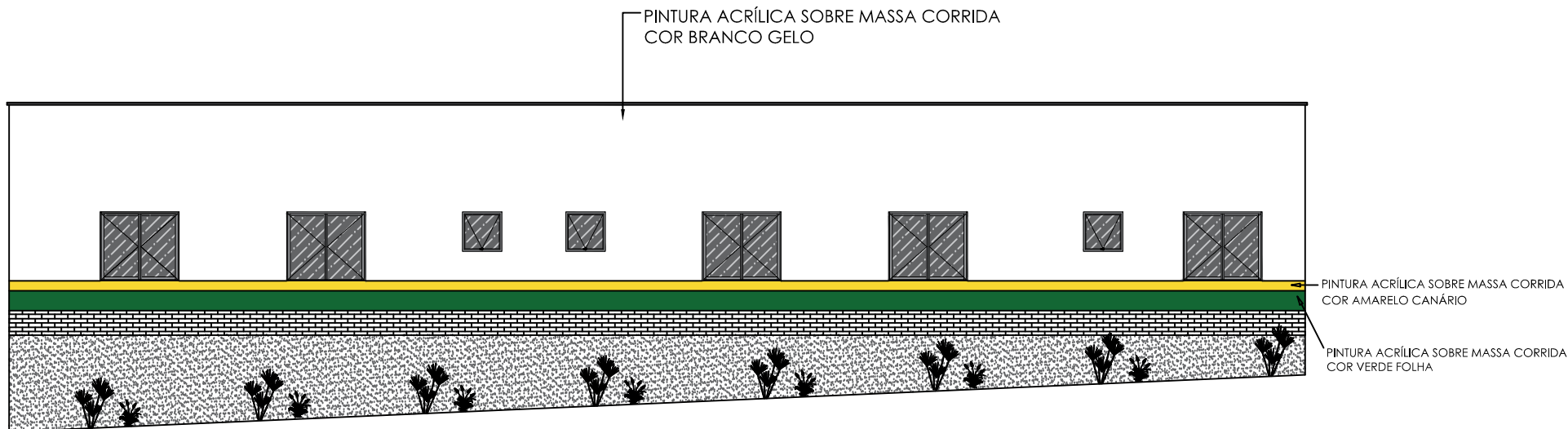

VISTA 01 - ESC. 1/125

SAMUEL SILVA  
 PORTILHO DE  
 MELO:1533539928  
 7

Assinado de forma digital por  
 SAMUEL SILVA PORTILHO DE  
 MELO:15335399287  
 Dados: 2023.05.12 14:27:20 -03'00'

EMPREITEIRA MAYKA  
 LTDA:035608860001  
 16

Assinado de forma digital  
 por EMPREITEIRA MAYKA  
 LTDA:03560886000116  
 Dados: 2023.05.12 18:27:58  
 -03'00'

 <p>PREFEITURA MUNICIPAL DE VITÓRIA DO XINGU        SECRETARIA MUNICIPAL DE OBRAS        DEPARTAMENTO DE ENGENHARIA E ARQUITETURA</p> 	RESP. TÉCNICO	PROJETO	ENFERMARIAS E QUARTO DE ISOLAMENTO	Escala: Indicada	FEV/2022
		ASSUNTO	PLANTA BAIXA, PROJETO E CORTES		
		PROPRIET.	PREFEITURA DE VITÓRIA DO XINGU		
		END. OBRA	AV. MANOEL FÉLIX DE FARIAS, VITÓRIA D XINGU / PA		
					08/09



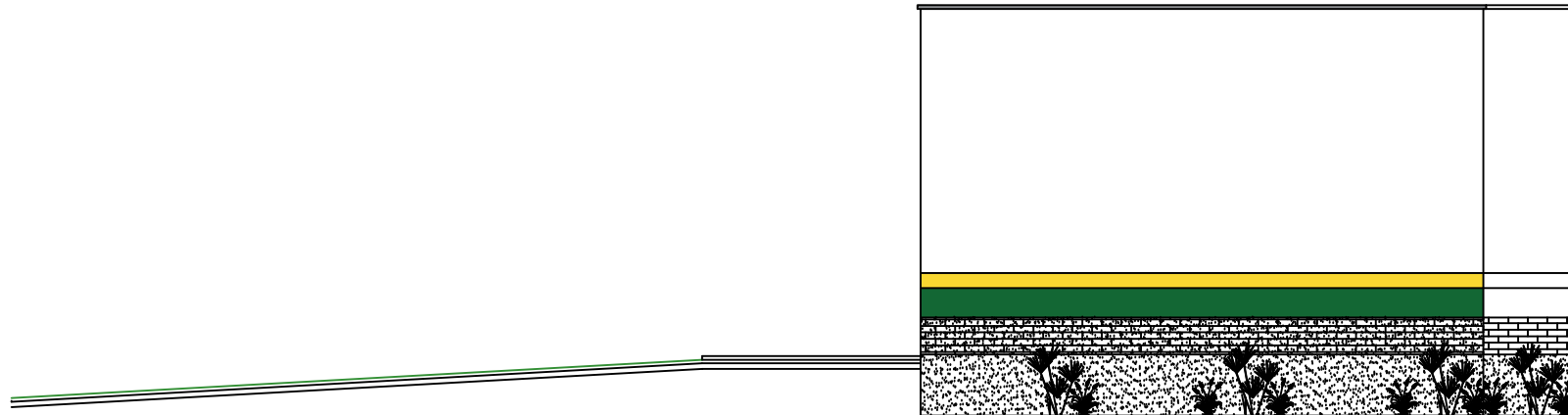

## VISTA 02 - ESC. 1/125

SAMUEL SILVA  
 PORTILHO DE  
 MELO:1533539928  
 7

Assinado de forma digital  
 por SAMUEL SILVA  
 PORTILHO DE  
 MELO:1533539928  
 Dados: 2023.05.12 14:26:43  
 -03'00'

EMPREITEIRA MAYKA  
 LTDA:035608860001  
 16

Assinado de forma digital  
 por EMPREITEIRA MAYKA  
 LTDA:03560886000116  
 Dados: 2023.05.12 18:28:33  
 -03'00'

 <p>PREFEITURA MUNICIPAL DE        VITÓRIA DO XINGU</p> <p>SECRETARIA MUNICIPAL DE OBRAS        DEPARTAMENTO DE ENGENHARIA E        ARQUITETURA</p>  <p>VITÓRIA DO XINGU        POR UMA NOVA VITÓRIA</p> <p>SEINFRA        SECRETARIA MUNICIPAL DE INFRAESTRUTURA</p>	RESP. TÉCNICO	PROJETO	ENFERMARIAS E QUARTO DE ISOLAMENTO	Escala: Indicada	FEV/2022
		ASSUNTO	PLANTA BAIXA, PROJETO E CORTES		
		PROPRIET.	PREFEITURA DE VITÓRIA DO XINGU		
		END. OBRA	AV. MANOEL FÉLIX DE FARIAS, VITÓRIA D XINGU / PA		

09 / 09